

MERCEDES-BENZ ECITAN 2WD

TESTDATO: 10.07.2024
KODE: 1458396

NH EH46552

5 028 KM

09.11.2023
Førstegang registrert

Elektrisk

CHASSISNR: W1VTUACZ1PU349536

BRUKTIMPORT: Nei

KJØRETØY: Varebil

FRIST FOR PKK: 09.11.2027

Testen vurderer slitasje som er unormal i forhold til forventet tilstand på kjøretøyet.

Punkter som bilen er testet etter fremkommer under Punkter Kontrollert, med vekt på karosseri, interiør, dekk, service og en begrenset mekanisk kontroll.

Feil funnet under testen fremkommer under Anmerkninger.

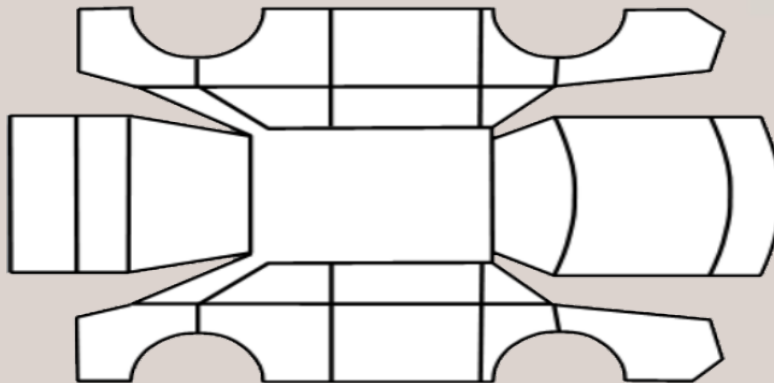

OPPSUMMERT STATUS PÅ KJØRETØY

OK Anmerkninger se neste side



IDENTITET



ASSISTENTSYSTEMER OG
DIAGNOSE



EKSTERIØR



LYS



MOTOR



HJULOPPHENG/STYRING



BREMSER



GIR OG DRIVLINJE



INTERIØR



OPPLYSNINGER/KLARGJØRING



KJØRETØYDATA

ANTALL NØKLER	2	ANTALL LADEKABLER	1
TIDLIGERE STØRRE SKADE?	Nei	TIDLIGERE BRUK	Næring

PRØVEKJØRING

PRØVEKJØRT	HASTIGHET	KJØREFORHOLD
Ja	60	Tørt

AKSLINGER : 2

SOMMERDEKK :

SOMMERDEKK	PRODUKSJONSDATO DEKK	VINTERDEKK	PRODUKSJONSDATO DEKK
min-1,6		min-3	

VINTERDEKK :

SERVICEINFORMASJON

KOMPLETT HISTORIKK	ELEKTRONISK SERVICEHEFTE
Ja	Ja

REGISTERREIM

SKIFTET ?
Nei

ROLLO / BAGASJEROMSSKJULER

ROLLO / BAGASJEROMSSKJULER
Nei

KOMMENTAR

Ingen

Kontrollert | Ikke kontrollert | Kontrollert, anmerkning

Identitet

- Kjennemerke
- Understellsnummer
- Dokumentasjon utstyr/godkjenning
- Nøkler

Assistentsystemer og diagnose

- Kamera
- Systemfunksjoner

Eksteriør

- Under bil
- Panser
- Dører
- Bakluke
- Skjermer
- Skap/påbygg
- Speil
- Tilhengerfeste
- Vinduspussere/-spyler
- Verktøy/nødutstyr
- Dekk/Felger
- Hjulmuttere/-bolter
- Rails
- Døråpning
- Terskler/innlastningssove
- Støtfanger
- Grill
- Tak
- Panoramatak/takluke
- Frontvindu
- Vinduer
- Kanal
- Stolpe
- Alle flater
- Ladeluke/tanklokk

Lys

- Lys foran
- Lys bak
- Markeringslys
- Retningslys
- Nødsignallys
- Parkeringslys
- Refleks
- Andre lys

Motor

- El/hybrid batteripakke
- Lekkasje
- Service

Hjuloppheng/styring

- Retningsstabilitet/selvoppretting
- Ratt/styringsmekanisme

Bremser

- Bremsfunksjon
- Parkeringsbrems
- Skiver
- Bremseskjold

Gir og drivlinje

- Girkasse
- Aksler
- Fordelingskasse

Interiør

- Dashbord
- Instrumenter og brytere
- Midtkonsoll/midtarmlene
- Dørtrekk
- Seter
- Taktrekk
- Teppet/bekledning
- Bagasjeromskjuler
- Vindusheiser
- Bilbelte
- Multimedia
- Varerom
- Solblending panoramatak
- Multifunksjonsratt
- Ratt
- Deksel

Opplysninger/klargjøring

- Opplysninger
- Overkjørte kilometer
- Interiør
- Øvrig utstyr/klargjøring
- Annet

Det tas forbehold om mulige avvik i kontrollpunktene avhengig av biltype og modellvariant