

MERCEDES-BENZ EQA 300 4MATIC / F2B 4WD
TESTDATO: 09.06.2026
KODE: 2046017

EH14263	56 740 KM	28.08.2023 Førstegang registrert	Elektr.
----------------	------------------	--	----------------

CHASSISNR: W1N9N0JB4PJ069716	BRUKTIMPORT: Nei
KJØRETØY: Personbil	FRIST FOR PKK: 28.08.2027

NBF Tilstandsrapport er utarbeidet av Norges Bilbransjeforbund og Forbrukerrådet.

NBF Tilstandsrapport gir en detaljert beskrivelse av bilens tilstand, og gir den som kjøper bilen økt trygghet ved kjøpet. Rapporten utarbeides av teknisk kyndig personell, som gjør en grundig kontroll og inspeksjon.

Tilstandsrapporten beskriver bilens tilstand på testtidspunktet hensyntatt bilens alder og kilometerstand, med det utstyret som er i og på bilen.

Se mer om forutsetningene for vurderingen og andre vilkår på siste side.

OPPSUMMERT STATUS PÅ KJØRETØY
✔ Ingen anmerkning 🔍 Anmerkning(er)

IDENTITET ✔	ASSISTENTSYSTEMER OG DIAGNOSE ✔
EKSTERIØR 🔍	LYS ✔
MOTOR 🔍	HJULOPPHENG/STYRING ✔
BREMSER ✔	GIR OG DRIVLINJE ✔
INTERIØR 🔍	OPPLYSNINGER/KLARGJØRING 🔍

Punkt	Beskrivelse	Plassering	
1. EKSTERIØR			
1.1	Under bil	Bilen er tørr og skadefri under.	
1.2	Panser	Noe steinsprut på panser.	
1.3	Dekk/Felger	Vedlagt er bilder av sommerhjul.	
1.4	Dekk/Felger	Vedlagt er bilder av vinterhjul	
1.5	Støtfanger	Noe steinsprut på støtfanger foran	foran
1.6	Støtfanger	Riper under støtfanger bak, høyre side.	bak
2. MOTOR			
2.1	El/hybrid batteripakke	Nødlader testet og funnet OK.	
3. INTERIØR			
3.1	Tepper/bekledning	Bruksmerker på baklukkedeksel.	
4. OPPLYSNINGER/KLARGJØRING			
4.1	Opplysninger	dokumentert service, se bilde	



1.1 Bilen er tørr og skadefri under.



1.1 Bilen er tørr og skadefri under.

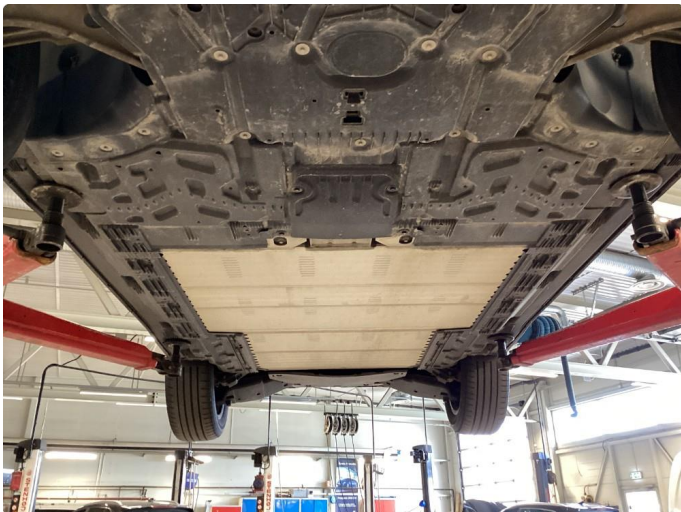

1.1 Bilen er tørr og skadefri under.

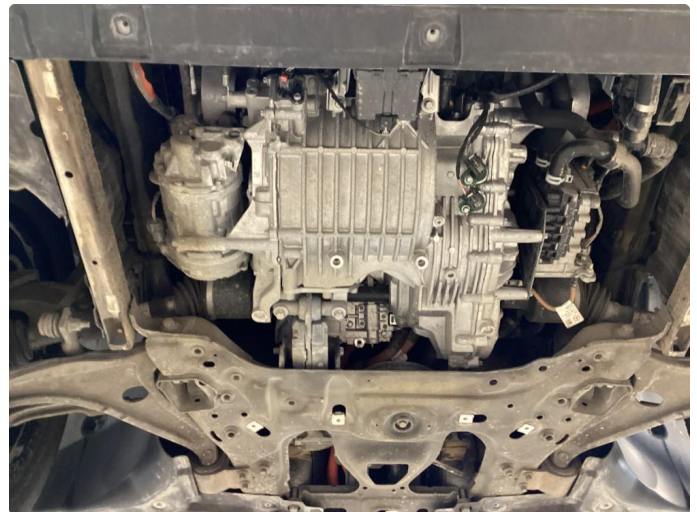

1.1 Bilen er tørr og skadefri under.



1.1 Bilen er tørr og skadefri under.



1.2 Noe steinsprut på panser.



1.3 Vedlagt er bilder av sommerhjul.



1.3 Vedlagt er bilder av sommerhjul.



1.3 Vedlagt er bilder av sommerhjul.

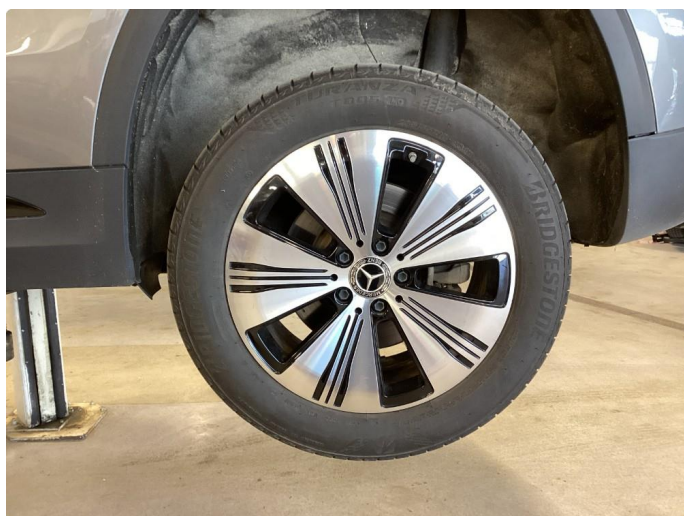

1.3 Vedlagt er bilder av sommerhjul.



1.4 Vedlagt er bilder av vinterhjul



1.4 Vedlagt er bilder av vinterhjul



1.4 Vedlagt er bilder av vinterhjul



1.4 Vedlagt er bilder av vinterhjul



1.5 Noe steinsprut på støtfanger foran



1.5 Noe steinsprut på støtfanger foran



1.6 Riper under støtfanger bak, høyre side.



2.1 Nødlader testet og funnet OK.



3.1 Bruksmerker på baklukedeksel.

Next service: 15.10.26 (9 Weeks) or 68 787 km

Initial registration date: 28.08.23

Pre-delivery check: 01.09.23

Current status: **Vehicle regularly maintained**

- Re-entry into regular service with authorized service partner not required
- Perforation/corrosion perforation warranty valid
- Mercedes-Benz Mobile valid
- Headlight test valid until: 15.10.27

DSB	Date	Service	Partner	Mileage	Refresh	Print
DSB	15.10.25	Service B 20423548	Teknisk Bureau Harstad AS	43787 km	🔄	🖨️
DSB	20.09.24	Service A 6129279	Teknisk Bureau Harstad AS	19067 km	🔄	🖨️

4.1 Dokumentert service, se bilde

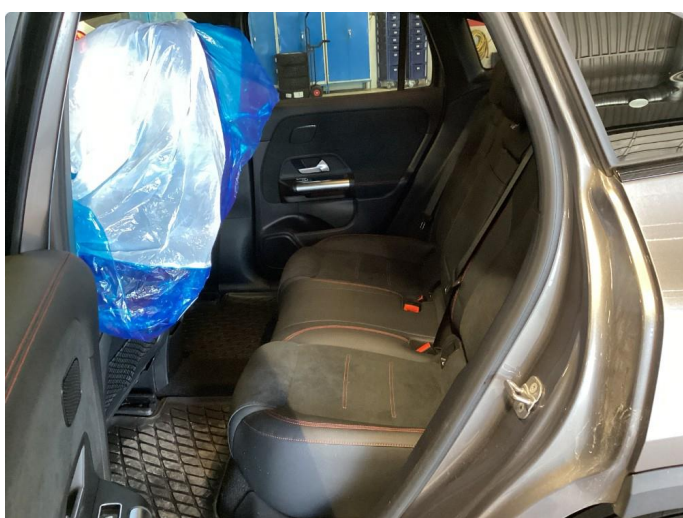
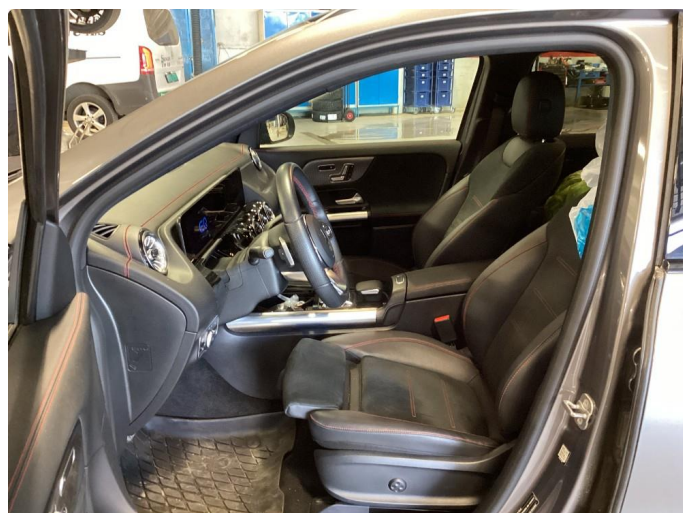

KJØRETØYDATA

ANTALL NØKLER	2	ANTALL LADEKABLER	2
TIDLIGERE STØRRE SKADE	Nei	TIDLIGERE BRUK	Normal bruk

PRØVEKJØRING

PRØVEKJØRT	HASTIGHET	TESTFORHOLD
Ja	50	Tørt

DEKK OG BREMSER

PRODUKSJONSDATO VINTERDEKK	Uke 5, 2023
----------------------------	-------------

	VENSTRE FORAN	HØYRE FORAN	VENSTRE BAK	HØYRE BAK
MØNSTERDYBDE SOMMERDEKK (MM)	8	8	8	8
MØNSTERDYBDE VINTERDEKK (MM)	7	7	8	8

SERVICEINFORMASJON

KOMPLETT HISTORIKK	ELEKTRONISK SERVICEHEFTE
Ja	Ja
SISTE SERVICEDATO	KILOMETERSTAND
15.10.2025	43787

Kontrollert |
 Ikke kontrollert |
 Kontrollert, anmerkning

IDENTITET

- Kjennemerke
- Understellsnummer
- Dokumentasjon utstyr/godkjenning
- Nøkler

ASSISTENTSYSTEMER OG DIAGNOSE

- Kamera
- Sensor
- Systemfunksjoner
- Diagnose
- Prøvekjøring

EKSTERIØR

- Lakk
- Antirustbehandling
- Under bil
- Panser
- Dører
- Bakluke
- Låser/tyverisikring
- Skjermer
- Speil
- Korrosjon
- Vinduspussere/-spyler
- Verktøy/nødutstyr
- Dekk/Felger
- Hjulmuttere/-bolter
- Døråpning
- Terskler/innlastningsone
- Støtfanger
- Grill
- Tak
- Frontvindu
- Vinduer
- Kanal
- Stolpe
- Alle flater
- Ladeluke/tanklokk

LYS

- Lys foran
- Lys bak
- Markeringslys
- Retningslys
- Nødsignallys
- Parkeringslys
- Refleks
- Andre lys

MOTOR

- Batteri(er)
- El/hybrid batteripakke
- Elektroniske styresystemer
- Lekkasjer
- Motorfester/-demper
- Service
- Startmotor
- Trekkraft

HJULOPPHENG/STYRING

- Retningsstabilitet/selvoppretting
- Ratt/styringsmekanisme
- Hjulager
- Fjærer/støtdemper
- Ledd
- Stabilisatorer/stag
- Forstilling
- Bakstilling

BREMSER

- Bremsfunksjon
- Parkeringsbrems
- Bremskraftforsterker
- Bremsvæske
- Lekkasjer
- Rør/slanger
- Skiver
- Bremseskjold

GIR OG DRIVLINJE

- Girkasse
- Differensial
- Aksler
- Fordelingskasse

INTERIØR

- Dashbord
- Instrumenter og brytere
- Midtkonsoll/midtarmlene
- Dørtrekk
- Seter
- Taktrekk
- Tepper/bekledning
- Bagasjeromskjuler
- Vindusheiser
- Bilbelte
- Varme/AC/Klima
- Signalhorn/Lydsignal
- Multimedia
- Multifunksjonsratt
- Ratt
- Deksel

OPPLYSNINGER/KLARGJØRING

- Opplysninger
- Interiør
- Øvrig utstyr/klargjøring
- Annet

Det tas forbehold om mulige avvik i kontrollpunktene avhengig av biltype og modellvariant

Vilkår, tilstandsrapport

Hva som er vurdert, forutsetninger for vurderingen

Tilstandsrapporten beskriver bilens tilstand på testtidspunktet med det utstyret som var i og på bilen.

Den tekniske vurderingen av bilen er gjort med utgangspunkt i bilens alder og kjørelengde. Rapporten beskriver om bilens tilstand vurderes som normal ut fra bilens alder og kjørelengde og/eller om det er anmerkninger eller øvrige kommentarer. Kontrollpunktene som er vurdert er listet opp i rapporten.

Bilen er ikke demontert ved vurderingen, og tilstandsrapporten påpeker dermed ikke eventuelle feil som kun kan avdekkes ved demontering eller ved lengre tids bruk ut over ordinær prøvekjøring.

Kapasiteten på driftsbatteriet på el- og hybridbiler er ikke målt, og er derfor ikke en del av tilstandsrapport

Feilmeldinger som bilens produsent har gitt tilgang til og som er tilgjengelige på vurderingstidspunktet/testtidspunktet er avlest. Avlesing av feilmeldinger skjer med tilgjengelig diagnoseutstyr. Ved usikkerhet omkring feilkodene anbefales videre undersøkelser.

Bilen er prøvekjørt, men kun ved en kortere tur. Tekniske egenskaper ved bilen som forutsetter spesielle kjøreforhold er kun vurdert om kjøreforholdene på vurderingstidspunktet gjorde dette mulig.

Periodiske feil og avvik for eksempel ved oljeforbruket på fossile biler kan forekomme uten at dette kan avdekkes, ettersom vurderingen kun gir et øyeblikksbilde av bilens tilstand.

Sted og Dato

Sted og Dato

Signatur selger

Signatur kjøper

Selger og kjøper bekrefter med sine underskrifter at ved inngåelsen av kjøpsavtalen ble tilstandsrapporten gjennomgått med kjøper, og at det spesielt ble informert om avvik fra kravene i forbrukerkjøpslovens § 15 i de tilfeller slike fremkommer i rapporten, og at kjøper aksepterer disse avvikene.