

MERCEDES-BENZ SPRINTER 163 HK AUTOMAT 2WD
TESTDATO: 24.01.2025
KODE: 1622156

YU47146	295 704 KM	20.10.2017 Førstegang registrert	Diesel
----------------	-------------------	--	---------------

CHASSISNR: WDB9061351N731560	BRUKTIMPORT: Nei
KJØRETØY: Varebil	FRIST FOR PKK: 10.01.2025

NBF Tilstandsrapport er utarbeidet av Norges Bilbransjeforbund og Forbrukerrådet.

NBF Tilstandsrapport gir en detaljert beskrivelse av bilens tilstand, og gir den som kjøper bilen økt trygghet ved kjøpet. Rapporten utarbeides av teknisk kyndig personell, som gjør en grundig kontroll og inspeksjon.

Tilstandsrapporten beskriver bilens tilstand på testtidspunktet hensyntatt bilens alder og kilometerstand, med det utstyret som er i og på bilen.

Se mer om forutsetningene for vurderingen og andre vilkår på siste side.

OPPSUMMERT STATUS PÅ KJØRETØY

Ingen anmerkning

Anmerkning(er)

IDENTITET	ASSISTENTSYSTEMER OG DIAGNOSE
EKSTERIØR	LYS
MOTOR	HJULOPPHENG/STYRING
BREMSER	GIR OG DRIVLINJE
INTERIØR	OPPLYSNINGER/KLARGJØRING

Punkt	Beskrivelse	Plassering	
1. IDENTITET			
1.1	Nøkler	Mangler til dør på skap.	
2. ASSISTENTSYSTEMER OG DIAGNOSE			
2.1	Prøvekjøring	Metallisk skranglelyd under kjøring kommer trolig fra Løs eksos.	
3. EKSTERIØR			
3.1	Panser	En del små steinsprut med rust på panser.	
3.2	Panser	Panserholder mangler.	
3.3	Dører	Defekt dør pakning venstre side.	
3.4	Dører	Førerør trenger justering.	
3.5	Dører	Slakk i øvre dørhengsel venstre side.	
3.6	Dører	Bulk i dør.	høyre
3.7	Skjermer	Innerskjerm høyre side foran skadet.	
3.8	Skjermer	Bulk i forskjerm	
3.9	Skap/påbygg	Hull i løfte bord. Skade på bunnlist. Mangler gummipakning nede.	
3.10	Skap/påbygg	Skade på begge mansjetter tilt sylinder.	
3.11	Skap/påbygg	Flere bruksmerker på skap men ser greit ut med tanke på alder ingen større skader.	
3.12	Skap/påbygg	Baklift har ikke tilt sperre	
3.13	Speil	Knust speilhus høyre side med blinkelys.	
3.14	Vinduspussere/-spylere	Utslitte pusserblader.	begge foran
3.15	Støtfanger	Skade på støtfanger høyre side foran.	
3.16	Støtfanger	Underkjørings hinder bak har flere skader.	
3.17	Frontvindu	steinsprut med sprekk utenfor synsfelt	
3.18	Kanal	Bulk og rust i kanal høyre side.	
3.19	Alle flater	Lakkskader venstre side foran.	
4. LYS			
4.1	Lys bak	Knust komplett høyre baklys.	
4.2	Lys bak	Lyser ikke: Ytre bak lys begge sider Sving lys begge sider foran	
5. MOTOR			
5.1	Batteri(er)	Begge batteri viser at det trenger lading på batteritest.	
5.2	Eksosanlegg	Løs brakett innfesting dieselpartikkelfilter.	
5.3	Kjølesystem/vannpumpe	Løs vifte kappe, Fare for at kappe kan gå i kjølevifte.	
5.4	Lekkasjer	Noe Svetteing på motor.	venstre
5.5	Ladeluftkjøler	lekkasje på ladeluftkjøler.	høyre
6. HJULOPPHENG/STYRING			
6.1	Fjærer/støtdemper	Knekt fjær venstre side Aksel 2.	
7. BREMSER			
7.1	Bremsefunksjon	Varsler for utslitte klosser.	
7.2	Bremsefunksjon	Utslitt gummi på bremsepedal.	
7.3	Parkeringsbrems	For dårlig bremsevirkning parkbrems må nok bytte bremsebånd.	
8. INTERIØR			
8.1	Seter	Setepute sete rygg Og midtarmene meget slitt.	
8.2	Varme/AC/Klima	Fjernkontroll til ekstravarmen virker ikke.	
8.3	Multimedia	DAB+ fungerer ikke tilfredsstillende	
8.4	Varerom	Dieselvevarmer i varerom virker ikke.	

8.5 Ratt	slitt ratt trekk.	
----------	-------------------	--



3.1 En del små steinsprut med rust på panser.



3.3 Defekt dør pakning venstre side.



3.7 Innerskjerm høyre side foran skadet.



3.9 Hull i løfte bord.
Skade på bunnlist.
Mangler gummipakning nede.



3.9 Hull i løfte bord.
Skade på bunnlist.
Mangler gummipakning nede.



3.10 Skade på begge mansjetter tilt sylinder.



3.13 Knust speilhus høyre side med blinkelys.



3.15 Skade på støtfanger høyre side foran.



3.16 Underkjørings hinder bak har flere skader.



3.17 Steinsprut med sprekk utenfor synsfelt



3.18 Bulk og rust i kanal høyre side.



3.19 Lakkskader venstre side foran.



4.1 Knust komplett høyre baklys.



8.1 Setepute sete rygg Og midtarmlene meget slitt.



8.5 Slitt ratt trekk.

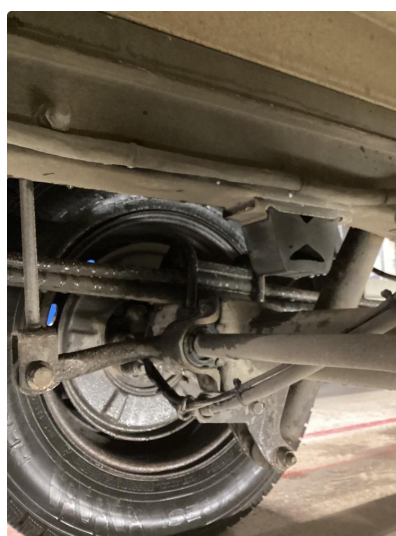

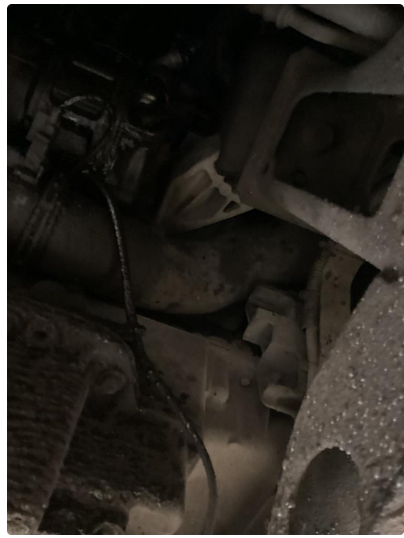

KJØRETØYDATA

ANTALL NØKLER	1	ANTALL LADEKABLER	0
TIDLIGERE STØRRE SKADE	Nei	TIDLIGERE BRUK	Næring

PRØVEKJØRING

PRØVEKJØRT	HASTIGHET	TESTFORHOLD
Ja	50	Glatt

DEKK OG BREMSER

PRODUKSJONSDATO VINTERDEKK	Uke 17, 2022
----------------------------	--------------

	VENSTRE FORAN	HØYRE FORAN	VENSTRE BAK	HØYRE BAK
MØNSTERDYBDE SOMMERDEKK (MM)	Selges uten dette dekksett			
MØNSTERDYBDE VINTERDEKK (MM)	7	7	5	5

SERVICEINFORMASJON

KOMPLETT HISTORIKK
Ikke kontrollert

✔ **Kontrollert** |
 ○ **Ikke kontrollert** |
 ✘ **Kontrollert, anmerking**

IDENTITET

- ✔ Kjennemerke
- ✔ Understellsnummer
- ✔ Dokumentasjon utstyr/godkjenning
- ✘ Nøkler

ASSISTENTSYSTEMER OG DIAGNOSE

- ✔ Kamera
- ✔ Sensor
- ✔ Systemfunksjoner
- ✔ Diagnose
- ✘ Prøvekjøring

EKSTERIØR

- ✔ Lakk
- ✔ Antirustbehandling
- ✔ Under bil
- ✘ Panser
- ✘ Dører
- ✔ Bakluke
- ✔ Låser/tyverisikring
- ✘ Skjermer
- ✘ Skap/påbygg
- ✘ Speil
- ✔ Tilhengerfeste
- ✔ Korrosjon
- ✘ Vinduspussere/-spyler
- ✔ Verktøy/nødutstyr
- ✔ Dekk/Følger
- ✔ Hjulmuttere/-bolter
- ✔ Rails
- ✔ Døråpning
- ✔ Terskler/innlastningssone
- ✘ Støtfanger
- ✔ Grill
- ✔ Tak
- ✔ Panoramatak/takluke
- ✘ Frontvindu
- ✔ Vinduer
- ✘ Kanal
- ✔ Stolpe
- ✘ Alle flater
- ✔ Ladeluke/tanklokk

LYS

- ✔ Lys foran
- ✘ Lys bak
- ✔ Markeringslys
- ✔ Retningslys
- ✔ Nødsignallys
- ✔ Parkeringslys
- ✔ Refleks
- ✔ Andre lys

MOTOR

- ✔ Avgass
- ✘ Batteri(er)
- ✔ Drivstoffanlegg/-ledninger
- ✔ Dynamo/lading
- ✘ Eksosanlegg
- ✔ Elektroniske styresystemer
- ✘ Kjølesystem/vannpumpe
- ✘ Lekkasje
- ✔ Motorfester/-demper
- ✔ Oljenivå/røykutvikling
- ✔ Service
- ✔ Startmotor
- ✔ Trekkraft
- ✔ Turbo
- ✘ Ladeluftkjøler
- ✔ Kompressor
- ✔ Dieselpumpe/dyser/gløding
- ✔ Motor

HJULOPPHENG/STYRING

- ✔ Retningsstabilitet/selvoppretting
- ✔ Ratt/styringsmekanisme
- ✔ Hjullager
- ✔ Luftbelger
- ✘ Fjærer/støtdemper
- ✔ Ledd
- ✔ Stabilisatorer/stag
- ✔ Forstilling
- ✔ Bakstilling

BREMSER

- ✘ Bremsfunksjon
- ✘ Parkeringsbrems
- ✔ Bremskraftforsterker
- ✔ Bremsvæske
- ✔ Lekkasje
- ✔ Rør/slanger
- ✔ Lasteavhengig ventil
- ✔ Skiver
- ✔ Bremseskjold

GIR OG DRIVLINJE

- ✔ Girkasse
- ✔ Differensial
- ✔ Clutch/kobling/svinghjul
- ✔ Aksler
- ✔ Fordelingskasse

INTERIØR

- ✔ Dashbord
- ✔ Instrumenter og brytere
- ✔ Midtkonsoll/midtarmlene
- ✔ Dørtrekk
- ✘ Seter
- ✔ Taktrekk
- ✔ Tepper/bekledning
- ✔ Bagasjeromskjuler
- ✔ Vindusheiser
- ✔ Bilbelte
- ✘ Varme/AC/Klima
- ✔ Signalhorn/Lydsignal
- ✘ Multimedia
- ✘ Varerom
- ✔ Solblending panoramatak
- ✔ Multifunksjonsratt
- ✘ Ratt
- ✔ Deksel

OPPLYSNINGER/KLARGJØRING

- ✔ Opplysninger
- ✔ Interiør
- ✔ Øvrig utstyr/klargjøring
- ✔ Annet

Det tas forbehold om mulige avvik i kontrollpunktene avhengig av biltype og modellvariant

Vilkår, tilstandsrapport

Hva som er vurdert, forutsetninger for vurderingen

Tilstandsrapporten beskriver bilens tilstand på testtidspunktet med det utstyret som var i og på bilen.

Den tekniske vurderingen av bilen er gjort med utgangspunkt i bilens alder og kjørelengde. Rapporten beskriver om bilens tilstand vurderes som normal ut fra bilens alder og kjørelengde og/eller om det er anmerkninger eller øvrige kommentarer. Kontrollpunktene som er vurdert er listet opp i rapporten.

Bilen er ikke demontert ved vurderingen, og tilstandsrapporten påpeker dermed ikke eventuelle feil som kun kan avdekkes ved demontering eller ved lengre tids bruk ut over ordinær prøvekjøring.

Kapasiteten på driftsbatteriet på el- og hybridbiler er ikke målt, og er derfor ikke en del av tilstandsrapport

Feilmeldinger som bilens produsent har gitt tilgang til og som er tilgjengelige på vurderingstidspunktet/testtidspunktet er avlest. Avlesing av feilmeldinger skjer med tilgjengelig diagnoseutstyr. Ved usikkerhet omkring feilkodene anbefales videre undersøkelser.

Bilen er prøvekjørt, men kun ved en kortere tur. Tekniske egenskaper ved bilen som forutsetter spesielle kjøreforhold er kun vurdert om kjøreforholdene på vurderingstidspunktet gjorde dette mulig.

Periodiske feil og avvik for eksempel ved oljeforbruket på fossile biler kan forekomme uten at dette kan avdekkes, ettersom vurderingen kun gir et øyeblikksbilde av bilens tilstand.

Sted og Dato

Sted og Dato

Signatur selger

Signatur kjøper

Selger og kjøper bekrefter med sine underskrifter at ved inngåelsen av kjøpsavtalen ble tilstandsrapporten gjennomgått med kjøper, og at det spesielt ble informert om avvik fra kravene i forbrukerkjøpslovens § 15 i de tilfeller slike fremkommer i rapporten, og at kjøper aksepterer disse avvikene.