

Teknisk test med påkost

VOLVO XC90 T8 TWIN ENGINE 4WD

TESTDATO: 14.01.2026

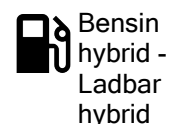
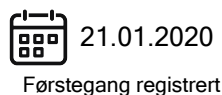
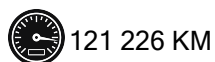
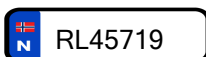

CHASSISNR: YV1LFBMTDL1532183

BRUKTIMPORT: Nei

KJØRETØY: Personbil

FRIST FOR PKK: 21.01.2028

Testen er en vurdering av kjøretøyets tilstand på testtidspunktet.

Punkter kjøretøyet er testet etter fremkommer under Punkter Kontrollert.

Feil funnet under testen vises under Anmerkninger.

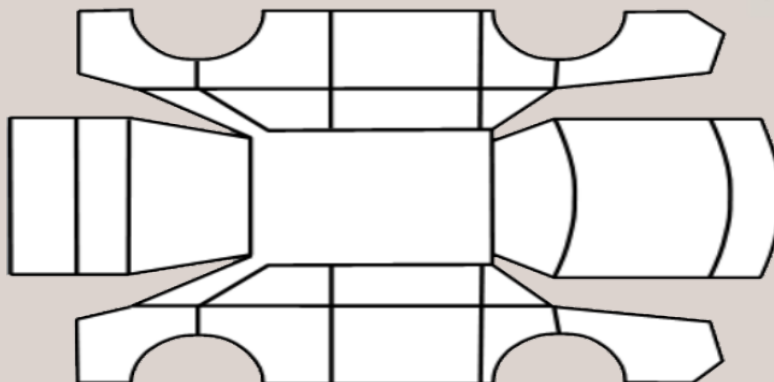

OPPSUMMERT STATUS PÅ KJØRETØY

✓ OK 🔍 Anmerkninger se neste side

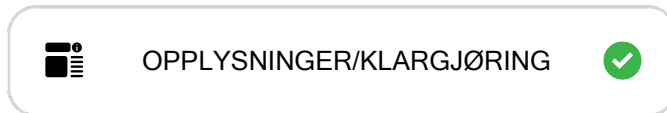
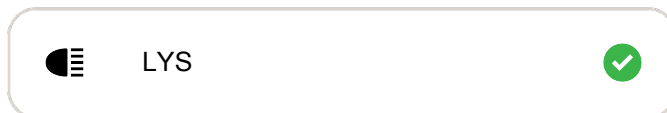
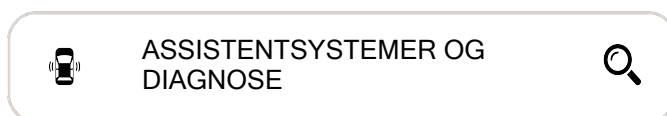
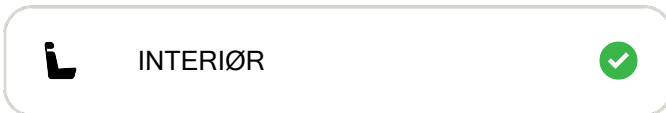
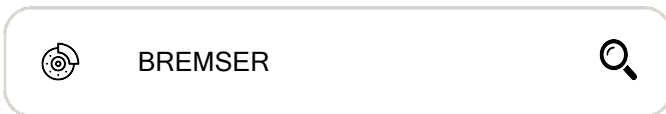
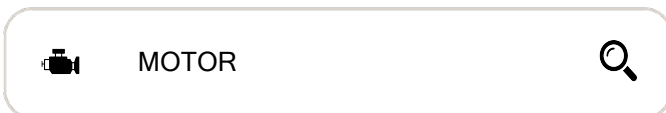
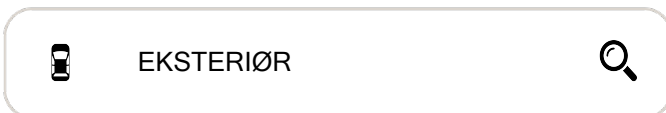
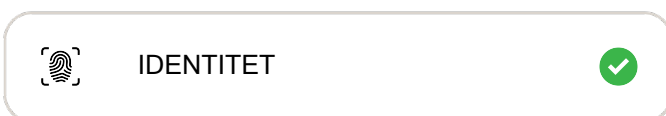

PUNKT	BESKRIVELSE	PLASSERING	PÅKOST
Assistentsystemer og diagnose			
1.1 Diagnose	Feilkoder. Ser det ligger lagret feilkoder på dørlåser begge sider bak, trolig pga kulden. Virket fint nå		17 695
Eksteriør			
2.1 Lakk	Stensprut. Steinsprut i fremre list venstre bak dør		
2.2 Lakk	Lakk flasser. Hjulbue høyre bak		
2.3 Dører -	Rust/korrosjon. Rust/Korrosjon innvendig kant	høyre bak, begge foran	
2.4 Dekk/Felger	Hjulsett to takseres ved innlevering.		
Motor			
3.1 Service	Anbefaler og flushe automat girkasse		
Bremsør			
4.1 Bremsfunksjon -	Slitte klosser. Bremsklosser bak holder ca 10 000km	bak	5 126
4.2 Skiver	Utslitte skiver og klosser. Bremsklosser og skiver foran holder ca 20 000km		12 118
		inkl. mva	34 939



2.1 Stensprut
Steinsprut i fremre list venstre bak dør

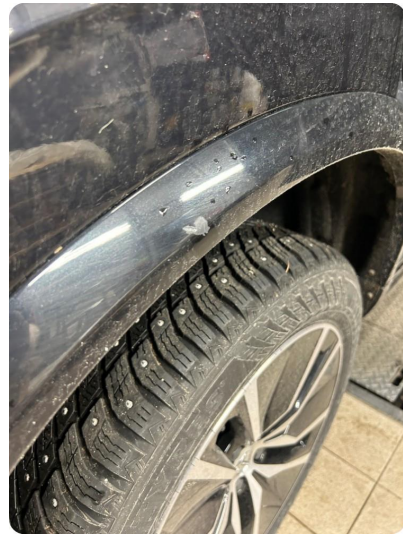

2.2 Lakk flasser
Hjulbue høyre bak

KJØRETØYDATA

ANTALL NØKLER	1	ANTALL LADEKABLER	1
TIDLIGERE BRUK	Normal bruk		

PRØVEKJØRING

PRØVEKJØRT	HASTIGHET	KJØREFORHOLD
Ja	40	Vått

KLIMAANLEGG

TEMPERATUR INN TIL KLIMAANLEGG	22,00	TEMPERATUR UT AV KLIMAANLEGG	7,00
--------------------------------	-------	------------------------------	------

AKSLINGER : 2

SOMMERDEKK :

Dekksett ikke med på test

VINTERDEKK :

VINTERDEKK	PRODUKSJONSDATO DEKK

	Venstre	Høyre
AKSEL 1	9,0	9,0
AKSEL 2	9,0	9,0

SERVICEINFORMASJON

KOMPLETT HISTORIKK	ELEKTRONISK SERVICEHEFTE
Ja	Nei
SISTE SERVICEDATO	KILOMETERSTAND
14.01.2026	121226

REGISTERREIM

SKIFTET ?
Nei

ROLLO / BAGASJEROMSSKJULER

ROLLO / BAGASJEROMSSKJULER
Ja

Kontrollert |
 Ikke kontrollert |
 Kontrollert, anmerkning

Identitet

- Kjennemerke
- Understellsnummer
- Dokumentasjon utstyr/godkjenning
- Nøkler

Assistentsystemer og diagnose

- Kamera
- Sensor
- Systemfunksjoner
- Diagnose
- Prøvekjøring

Eksteriør

- Lakk
- Antirustbehandling
- Under bil
- Panser
- Dører
- Bakluke
- Låser/tyverisikring
- Skjermer
- Speil
- Korrosjon
- Vinduspussere/-spyler
- Verktøy/nødutstyr
- Dekk/Felger
- Hjulmuttere/-bolter
- Døråpning
- Terskler/innlastningssone
- Støtfanger
- Grill
- Tak
- Frontvindu
- Vinduer
- Kanal
- Stolpe
- Alle flater
- Ladeluke/tanklokk

Lys

- Lys foran
- Lys bak
- Markeringslys
- Retningslys
- Nødsignallys
- Parkeringslys
- Refleks
- Andre lys

Motor

- Avgass
- Batteri(er)
- El/hybrid batteripakke
- Tenningsanlegg
- Drivstoffanlegg/-ledninger
- Dynamo/lading
- Eksosanlegg
- Elektroniske styresystemer
- Kjølesystem/vannpumpe
- Lekkasje
- Motorfester/-demper
- Oljenivå/røykutvikling
- Service
- Startmotor
- Trekraft
- Turbo
- Ladeluftkjøler
- Kompressor
- Motor

Hjuloppheng/styring

- Retningsstabilitet/selvoppretting
- Ratt/styringsmekanisme
- Hjullager
- Fjærer/støtdemper
- Ledd
- Stabilisatorer/stag
- Forstilling
- Bakstilling

Bremser

- Bremsefunksjon
- Parkeringsbrems
- Bremskraftforsterker
- Bremsvæske
- Lekkasje
- Rør/slanger
- Skiver
- Bremseskjold

Gir og drivlinje

- Girkasse
- Differensial
- Clutch/kobling/svinghjul
- Aksler
- Fordelingskasse

Interiør

- Dashboard
- Instrumenter og brytere
- Midtkonsoll/midtarmlene
- Dørtrekk
- Seter
- Taktrekk
- Tepper/bekledning
- Vindusheiser
- Bilbelte
- Varme/AC/Klima
- Signalhorn/Lydsignal
- Multimedia
- Multifunksjonsratt
- Ratt
- Deksel

Opplysninger/klargjøring

- Opplysninger
- Interiør
- Øvrig utstyr/klargjøring
- Annet

Det tas forbehold om mulige avvik i kontrollpunktene avhengig av biltype og modellvariant