



**MITSUBISHI MITSUBISHI ASX / GAO 116 HK MANUELL
4WD**
TESTDATO: 05.05.2026
KODE: 2015212

SV21221

265 576 KM

14.12.2011
 Førstegang registrert

Diesel
CHASSISNR: JMBXJGA6WCZ401108
BRUKTIMPORT: Nei
KJØRETØY: Personbil
FRIST FOR PKK: 31.01.2027

NBF Tilstandsrapport er utarbeidet av Norges Bilbransjeforbund og Forbrukerrådet.

NBF Tilstandsrapport gir en detaljert beskrivelse av bilens tilstand, og gir den som kjøper bilen økt trygghet ved kjøpet. Rapporten utarbeides av teknisk kyndig personell, som gjør en grundig kontroll og inspeksjon.

Tilstandsrapporten beskriver bilens tilstand på testtidspunktet hensyntatt bilens alder og kilometerstand, med det utstyret som er i og på bilen.

Se mer om forutsetningene for vurderingen og andre vilkår på siste side.

Med-deg-hele-veien
OPPSUMMERT STATUS PÅ KJØRETØY
 Ingen anmerkning

 Anmerkning(er)

IDENTITET

ASSISTENTSYSTEMER OG DIAGNOSE

EKSTERIØR

LYS

MOTOR

HJULOPPHENG/STYRING

BREMSER

GIR OG DRIVLINJE

INTERIØR

OPPLYSNINGER/KLARGJØRING

Punkt	Beskrivelse	Plassering	
1. EKSTERIØR			
1.1	Panser	steinsprut	
1.2	Panser	bulk med lakkskade	
1.3	Dører	bulk med lakkskade	venstre foran
1.4	Bakluke	rust/korrosjon	
1.5	Skjermer	bulk med lakkskade	høyre foran - venstre bak
1.6	Skjermer	rust	høyre bak
1.7	Dekk/Felger	kantkjørt felg	høyre bak
1.8	Dekk/Felger	punktert dekk	
1.9	Døråpning	noen riper og småbulker	alle
1.10	Støtfanger	deksler mangler på bakfanger.	bak
1.11	Støtfanger	ripe(r) ned til grunning	bak
2. MOTOR			
2.1	Eksosanlegg	øvrige feil	
2.2	Turbo	oljegjennomslag i turbo	
3. HJULOPPHENG/STYRING			
3.1	Stabilisatorer/stag	ulyd i lenkearmer	venstre foran
3.2	Stabilisatorer/stag	slakk i lenkearmer	venstre foran
4. BREMSER			
4.1	Rør/slanger	rust	venstre bak
4.2	Bremse skjold	Skadet. Ligger inntil bremseskive.	
5. GIR OG DRIVLINJE			
5.1	Girkasse	lekkasje simring.	
5.2	Differensial	lekkasje	bak
5.3	Fordelingskasse	lekkasje simring	
6. INTERIØR			
6.1	Deksel	Deksel på bakluke mangler.	



1.1 Steinsprut



1.1 Steinsprut



1.2 Bulk med lakkskade



1.3 Bulk med lakkskade



1.4 Rust/korrosjon



1.4 Rust/korrosjon



1.4 Rust/korrosjon



1.4 Rust/korrosjon



1.5 Bulk med lakkskade



1.5 Bulk med lakkskade

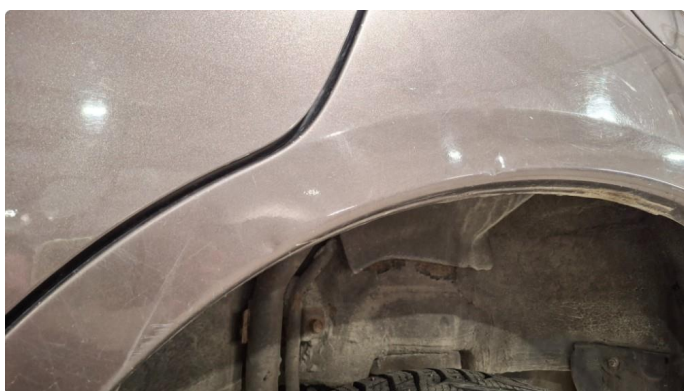

1.5 Bulk med lakkskade



1.5 Bulk med lakkskade



1.5 Bulk med lakkskade



1.6 Rust



1.7 Kantkjørt felg



1.8 Punktert dekk



1.9 Noen riper og småbulker



1.9 Noen riper og småbulker



1.9 Noen riper og småbulker



1.10 Deksler mangler på bakfanger.



1.11 Ripe(r) ned til grunning



1.11 Ripe(r) ned til grunning



2.1 Øvrige feil

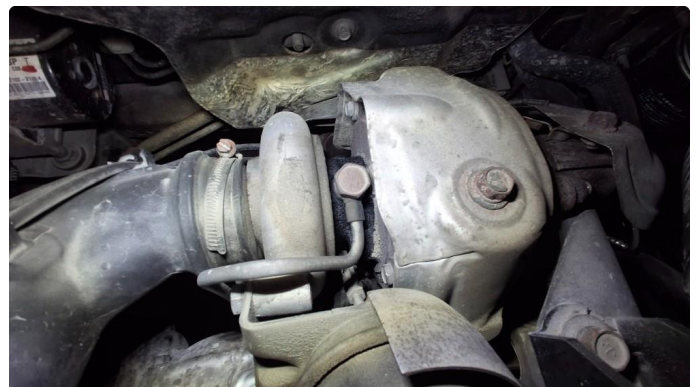

2.2 Oljegenomslag i turbo



2.2 Oljegenomslag i turbo



2.2 Oljegenomslag i turbo



2.2 Oljegenomslag i turbo



2.2 Oljegenomslag i turbo



3.1 Ulyd i lenkearmer



4.1 Rust



4.2 Skadet. Ligger inntil bremseskive.



5.1 Lekkasje simring.

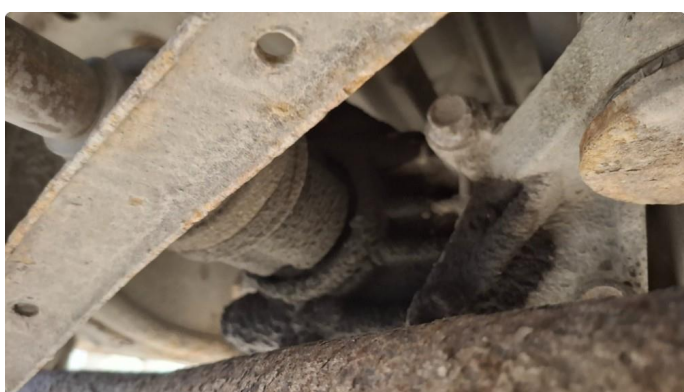

5.2 Lekkasje



5.2 Lekkasje



5.3 Lekkasje simring

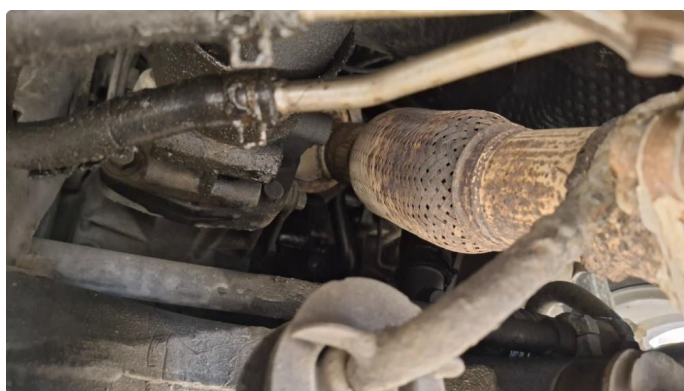

5.3 Lekkasje simring



5.3 Lekkasje simring



6.1 Deksel på bakluke mangler.









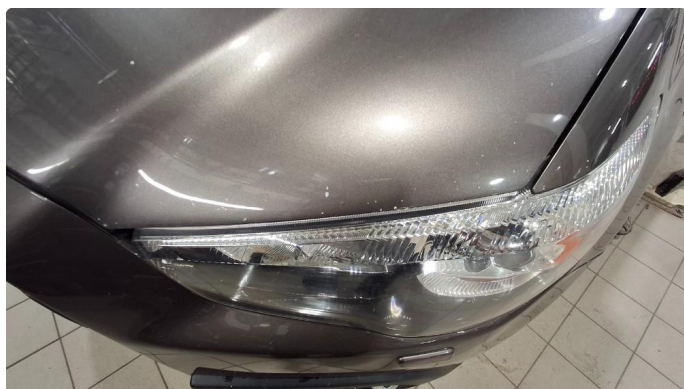
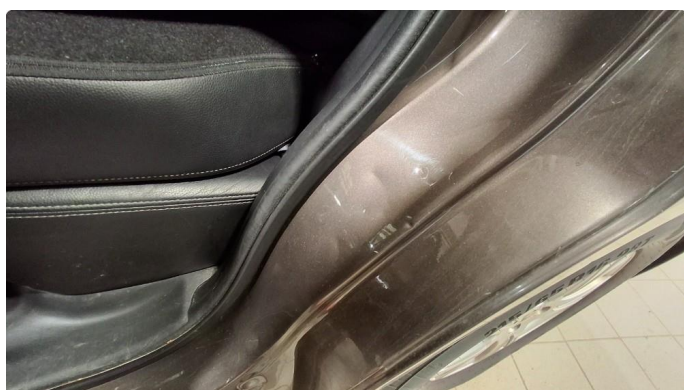



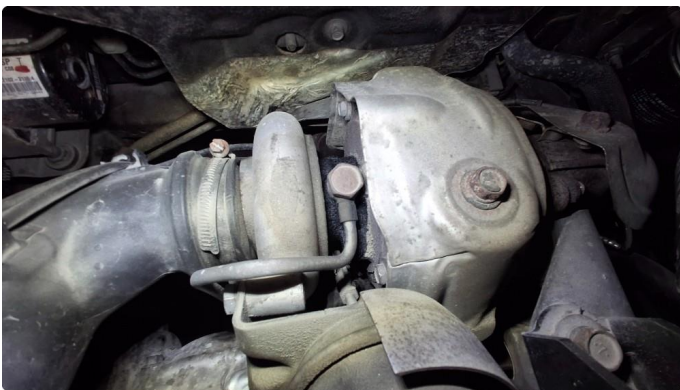
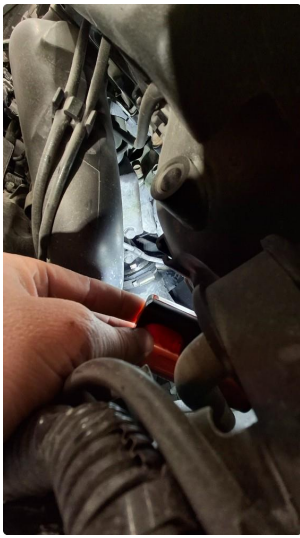

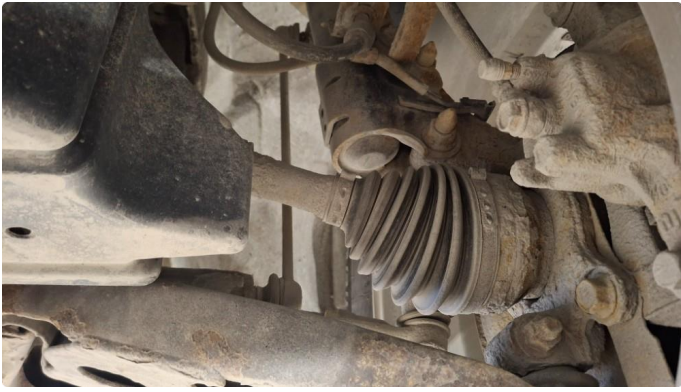





KJØRETØYDATA

ANTALL NØKLER	2	TIDLIGERE BRUK	Normal bruk
TIDLIGERE STØRRE SKADE	Nei		

PRØVEKJØRING

PRØVEKJØRT
Nei

DEKK OG BREMSER

PRODUKSJONSDATO SOMMERDEKK	Uke 40, 2023	PRODUKSJONSDATO VINTERDEKK	Uke 16, 2019
----------------------------	--------------	----------------------------	--------------

	VENSTRE FORAN	HØYRE FORAN	VENSTRE BAK	HØYRE BAK
MØNSTERDYBDE SOMMERDEKK (MM)	4	4	4	4
MØNSTERDYBDE VINTERDEKK (MM)	5	5	5	5
BREMSEKLOSSER (MM)	7	7	6	6

SERVICEINFORMASJON

KOMPLETT HISTORIKK	Nei		
SISTE SERVICEDATO	30.10.2025	KILOMETERSTAND	257470

Kontrollert |
 Ikke kontrollert |
 Kontrollert, anmerking

IDENTITET

- Kjennemerke
- Understellsnummer
- Dokumentasjon utstyr/godkjenning
- Nøkler

ASSISTENTSYSTEMER OG DIAGNOSE

- Kamera
- Sensor
- Systemfunksjoner
- Diagnose
- Prøvekjøring

EKSTERIØR

- Lakk
- Antirustbehandling
- Under bil
- Panser
- Dører
- Bakluke
- Låser/tyverisikring
- Skjermer
- Speil
- Korrosjon
- Vinduspussere/-spylere
- Verktøy/nødutstyr
- Dekk/Felger
- Hjulmuttere/-bolter
- Døråpning
- Terskler/innlastningssone
- Støtfanger
- Grill
- Tak
- Frontvindu
- Vinduer
- Kanal
- Stolpe
- Alle flater
- Ladeluke/tanklokk

LYS

- Lys foran
- Lys bak
- Markeringslys
- Retningslys
- Nødsignallys
- Parkeringslys
- Refleks
- Andre lys

MOTOR

- Avgass
- Batteri(er)
- Drivstoffanlegg/-ledninger
- Dynamo/lading
- Eksosanlegg
- Elektroniske styresystemer
- Kjølesystem/vannpumpe
- Lekkasje
- Motorfester/-demper
- Oljenivå/røykutvikling
- Service
- Startmotor
- Trekkraft
- Turbo
- Ladeluftkjøler
- Kompressor
- Dieselpumpe/dyser/gløding
- Motor

HJULOPPHENG/STYRING

- Retningsstabilitet/selvoppretting
- Ratt/styringsmekanisme
- Hjulager
- Fjærer/støtdemper
- Ledd
- Stabilisatorer/stag
- Forstilling
- Bakstilling

BREMSER

- Bremsfunksjon
- Parkeringsbrems
- Bremskraftforsterker
- Bremsvæske
- Lekkasje
- Rør/slanger
- Skiver
- Bremseskjold

GIR OG DRIVLINJE

- Girkasse
- Differensial
- Clutch/kobling/svinghjul
- Aksler
- Fordelingskasse

INTERIØR

- Dashbord
- Instrumenter og brytere
- Midtkonsoll/midtarmlene
- Dørtrekk
- Seter
- Taktrekk
- Tepper/bekledning
- Vindusheiser
- Bilbelte
- Varme/AC/Klima
- Signalhorn/Lydsignal
- Multimedia
- Multifunksjonsratt
- Ratt
- Deksel

OPPLYSNINGER/KLARGJØRING

- Opplysninger
- Interiør
- Øvrig utstyr/klargjøring
- Annet

Det tas forbehold om mulige avvik i kontrollpunktene avhengig av biltype og modellvariant

Vilkår, tilstandsrapport

Hva som er vurdert, forutsetninger for vurderingen

Tilstandsrapporten beskriver bilens tilstand på testtidspunktet med det utstyret som var i og på bilen.

Den tekniske vurderingen av bilen er gjort med utgangspunkt i bilens alder og kjørelengde. Rapporten beskriver om bilens tilstand vurderes som normal ut fra bilens alder og kjørelengde og/eller om det er anmerkninger eller øvrige kommentarer. Kontrollpunktene som er vurdert er listet opp i rapporten.

Bilen er ikke demontert ved vurderingen, og tilstandsrapporten påpeker dermed ikke eventuelle feil som kun kan avdekkes ved demontering eller ved lengre tids bruk ut over ordinær prøvekjøring.

Kapasiteten på driftsbatteriet på el- og hybridbiler er ikke målt, og er derfor ikke en del av tilstandsrapport

Feilmeldinger som bilens produsent har gitt tilgang til og som er tilgjengelige på vurderingstidspunktet/testtidspunktet er avlest. Avlesing av feilmeldinger skjer med tilgjengelig diagnoseutstyr. Ved usikkerhet omkring feilkodene anbefales videre undersøkelser.

Bilen er prøvekjørt, men kun ved en kortere tur. Tekniske egenskaper ved bilen som forutsetter spesielle kjøreforhold er kun vurdert om kjøreforholdene på vurderingstidspunktet gjorde dette mulig.

Periodiske feil og avvik for eksempel ved oljeforbruket på fossile biler kan forekomme uten at dette kan avdekkes, ettersom vurderingen kun gir et øyeblikksbilde av bilens tilstand.

Ansvar for utsteder av tilstandsrapporten

Tilstandsrapporten er utarbeidet etter oppdrag fra Oppdragsgiveren. Den konkrete tilstandsrapporten tilhører Oppdragsgiveren og vil ikke bli utlevert til tredjemenn uten samtykke fra Oppdragsgiveren

Utsteder av tilstandsrapporten har ikke ansvar for feil gjort ved alminnelig uaktsomhet. For feil gjort ved grov uaktsomhet eller forsett har utsteder av tilstandsrapporten ansvar for dokumentert direkte, påregnelig økonomisk tap forårsaket av feilen.

Sted og Dato

Sted og Dato

Signatur selger

Signatur kjøper

Selger og kjøper bekrefter med sine underskrifter at ved inngåelsen av kjøpsavtalen ble tilstandsrapporten gjennomgått med kjøper, og at det spesielt ble informert om avvik fra kravene i forbrukerkjøpslovens § 15 i de tilfeller slike fremkommer i rapporten, og at kjøper aksepterer disse avvikene.