

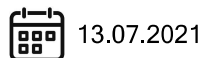

# Teknisk test uten påkost

TESTDATO: 16.04.2026

TOYOTA RAV4 / XA5(EU,M) 4WD

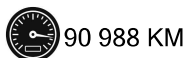
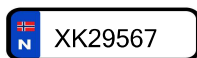

Førstegang registrert

CHASSISNR: JTMD63FVX0D027879

BRUKTIMPORT: Nei

KJØRETØY: Personbil

FRIST FOR PKK: 13.07.2027

Testen er en vurdering av kjøretøyets tilstand på testtidspunktet.

Punkter kjøretøyet er testet etter fremkommer under Punkter Kontrollert.

Feil funnet under testen vises under Anmerkninger.

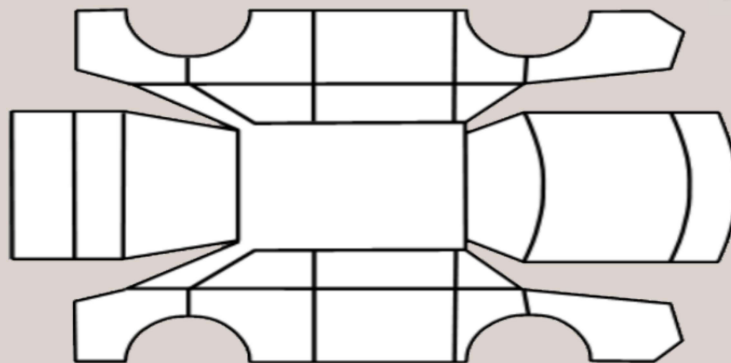

## OPPSUMMERT STATUS PÅ KJØRETØY

✓ OK 🔍 Anmerkninger se neste side



IDENTITET



ASSISTENTSYSTEMER OG DIAGNOSE



EKSTERIØR



LYS



MOTOR



HJULOPPHENG/STYRING



BREMSER



GIR OG DRIVLINJE



INTERIØR



OPPLYSNINGER/KLARGJØRING





PUNKT	BESKRIVELSE	PLASSERING
Eksteriør		
1.1 Panser	Steinsprut.	
1.2 Dører -	Bulk.	venstre bak
1.3 Dører -	P-bulk.	venstre foran
1.4 Frontvindu	Steinsprut.	
Bremses		
2.1 Skiver -	Slitte/stor slitekant.	begge bak
2.2 Skiver -	Slitte/stor slitekant. Rust/Slitekant på innsiden	begge foran



## KLIMAAANLEGG

TEMPERATUR INN TIL KLIMAAANLEGG	
---------------------------------	--

TEMPERATUR UT AV KLIMAAANLEGG	
-------------------------------	--

## AKSLINGER : 2

### SOMMERDEKK :

SOMMERDEKK	PRODUKSJONSDATO DEKK
min-3	

### VINTERDEKK :

VINTERDEKK	PRODUKSJONSDATO DEKK
min-3	

	VENSTRE	HØYRE
AKSEL 1	3,0	3,0
AKSEL 2	5,0	5,0

	Venstre	Høyre
AKSEL 1	5,0	5,0
AKSEL 2	6,0	6,0

## SERVICEINFORMASJON

KOMPLETT HISTORIKK	
Nei	
SISTE SERVICEDATO	KILOMETERSTAND
11.09.2025	80001

## ROLLO / BAGASJEROMSSKJULER

ROLLO / BAGASJEROMSSKJULER
Ja



# PUNKTER KONTROLLERT

✓ Kontrollert | ○ Ikke kontrollert | ✗ Kontrollert, anmerkning

## Identitet

- ✓ Kjennermerke
- ✓ Understellsnummer
- ✓ Dokumentasjon utstyr/godkjenning
- ✓ Nøkler

## Assistentsystemer og diagnose

- ✓ Kamera
- ✓ Sensor
- ✓ Systemfunksjoner
- ✓ Diagnose
- ✓ Prøvekjøring

## Eksteriør

- ✓ Lakk
- ✓ Antirustbehandling
- ✓ Under bil
- ✗ Panser
- ✗ Dører
- ✓ Bakluke
- ✓ Låser/tyverisikring
- ✓ Skjermer
- ✓ Speil
- ✓ Korrosjon
- ✓ Vinduspussere/-spyler
- ✓ Verktøy/nødutstyr
- ✓ Dekk/Felger
- ✓ Hjulmuttere/-bolter
- ✓ Døråpning
- ✓ Terskler/innlastningsone
- ✓ Støtfanger
- ✓ Grill
- ✓ Tak
- ✗ Frontvindu
- ✓ Vinduer
- ✓ Kanal
- ✓ Stolpe
- ✓ Alle flater
- ✓ Ladeluke/tanklokk

## Lys

- ✓ Lys foran
- ✓ Lys bak
- ✓ Markeringslys
- ✓ Retningslys
- ✓ Nødsignallys
- ✓ Parkeringslys
- ✓ Refleks
- ✓ Andre lys

## Motor

- ✓ Avgass
- ✓ Batteri(er)
- ✓ Tenningsanlegg
- ✓ Drivstoffanlegg/-ledninger
- ✓ Dynamo/lading
- ✓ Eksosanlegg
- ✓ Elektroniske styresystemer
- ✓ Kjølesystem/vannpumpe
- ✓ Lekkasje
- ✓ Motorfester/-demper
- ✓ Oljenivå/røykutvikling
- ✓ Service
- ✓ Startmotor
- ✓ Trekkraft
- ✓ Turbo
- ✓ Ladeluftkjøler
- ✓ Kompressor
- ✓ Motor

## Hjuloppheng/styring

- ✓ Retningsstabilitet/selvoppretting
- ✓ Ratt/styringsmekanisme
- ✓ Hjulager
- ✓ Fjærer/støtdemper
- ✓ Ledd
- ✓ Stabilisatorer/stag
- ✓ Forstilling
- ✓ Bakstilling

## Bremser

- ✓ Bremsfunksjon
- ✓ Parkeringsbrems
- ✓ Bremskraftforsterker
- ✓ Bremsvæske
- ✓ Lekkasje
- ✓ Rør/slanger
- ✗ Skiver
- ✓ Bremseskjold

## Gir og drivlinje

- ✓ Girkasse
- ✓ Differensial
- ✓ Clutch/kobling/svinghjul
- ✓ Aksler
- ✓ Fordelingskasse

## Interiør

- ✓ Dashbord
- ✓ Instrumenter og brytere
- ✓ Midtkonsoll/midtarmlene
- ✓ Dørtrekk
- ✓ Seter
- ✓ Taktrekk
- ✓ Tepper/bekledning
- ✓ Vindusheiser
- ✓ Bilbelte
- ✓ Varme/AC/Klima
- ✓ Signalthorn/Lydsignal
- ✓ Multimedia
- ✓ Multifunksjonsratt
- ✓ Ratt
- ✓ Deksel

## Opplysninger/klargjøring

- ✓ Opplysninger
- ✓ Interiør
- ✓ Øvrig utstyr/klargjøring
- ✓ Annet

Det tas forbehold om mulige avvik i kontrollpunktene avhengig av biltype og modellvariant