

VOLVO XC90 T8 TWIN ENGINE / L 4WD
TESTDATO: 27.05.2026
KODE: 2029052

PD69117	123 044 KM	04.06.2020 Førstegang registrert	Hybr(B)
----------------	-------------------	--	----------------

CHASSISNR: YV1LFBMTDL1561881	BRUKTIMPORT: Nei
KJØRETØY: Personbil	FRIST FOR PKK: 05.06.2026

NBF Tilstandsrapport er utarbeidet av Norges Bilbransjeforbund og Forbrukerrådet.

NBF Tilstandsrapport gir en detaljert beskrivelse av bilens tilstand, og gir den som kjøper bilen økt trygghet ved kjøpet. Rapporten utarbeides av teknisk kyndig personell, som gjør en grundig kontroll og inspeksjon.

Tilstandsrapporten beskriver bilens tilstand på testtidspunktet hensyntatt bilens alder og kilometerstand, med det utstyret som er i og på bilen.

Se mer om forutsetningene for vurderingen og andre vilkår på siste side.

OPPSUMMERT STATUS PÅ KJØRETØY
✔ Ingen anmerkning 🔍 Anmerkning(er)

IDENTITET ✔	ASSISTENTSYSTEMER OG DIAGNOSE ✔
EKSTERIØR ✔	LYS ✔
MOTOR ✔	HJULOPPHENG/STYRING ✔
BREMSER ✔	GIR OG DRIVLINJE ✔
INTERIØR ✔	OPPLYSNINGER/KLARGJØRING ✔



GARANTIBEVIS

Versjon XC90 T8 Inscription
 Type/chassinnr. YV1LFB MTDL1561881
 Modellr. 2020
 Reg.nr. PD69117
 Leveringsdato 20200605
 Forhandler Autostrada Arendal
 Bedriftens navn Autostrada Arendal
 Adresse Autostrada Arendal
 Underskrift [Signature]

Bilens din har følgende intervaller:
 30 000 km/12 måneder/driftstimer for motoren*
 *Det som kommer først

Eier 1 Nordea Finans AS
 Adresse _____
 Telefon _____
 Eier 2 _____
 Adresse _____
 Telefon _____
 Andre spesifikasjoner _____

Stempel **Autostrada Arendal AS**
 Postboks 1663 Stoa, 4847 Arendal
 TLF 37 00 03 00
 Org nr. 952 671 162 MVA

SERVICE OG VEDLIKEHOLD

Serviceordokumentasjon
 Verkstedet må registrere hver service ved hjelp av stempeler og en underskrift.
 Verkstedet registrerer elementene i din originale Volvo-service.
 Husk å utføre vedlikeholdsservice i tråd med serviceintervallene.

Service nr. 1	Service nr. 2
Utført Km <u>16678</u>	Utført Km <u>33768</u>
Dato <u>11.05.21</u>	Dato <u>13.05.22</u>
Arbeidsordre nr. <u>212301</u>	Arbeidsordre nr. <u>303406</u>
Type service <u>Autostrada Arendal AS</u>	Type service <u>Autostrada Arendal AS</u>
Postboks 1663 Stoa, 4847 Arendal TLF 37 00 03 00 Org nr. 952 671 162	Postboks 1663 Stoa, 4847 Arendal TLF 37 00 03 00 Org nr. 952 671 162
Vedlikeholdsservice VOLVO ORIGINAL SERVICE	Vedlikeholdsservice VOLVO ORIGINAL SERVICE
Tilpasset grunnservice STEMPEL	Tilpasset grunnservice STEMPEL
Tillegg av intervall/Annet STEMPEL	Tillegg av intervall/Annet STEMPEL

* Gjelder visse markeder.

SERVICE OG VEDLIKEHOLD

Service nr. 3	Service nr. 4	Service nr. 5
Utført Km <u>55426</u>	Utført Km <u>80983</u>	Utført Km <u>10449</u>
Dato <u>08.06.23</u>	Dato <u>28/5-24</u>	Dato <u>22/5-25</u>
Arbeidsordre nr. <u>375874</u>	Arbeidsordre nr. <u>405045</u>	Arbeidsordre nr. <u>423373</u>
Type service <u>Autostrada Arendal AS</u>	Type service <u>JENSEN & SCHEELE BIL AS</u>	Type service <u>JENSEN & SCHEELE BIL AS</u>
Postboks 1663 Stoa, 4847 Arendal TLF 37 00 03 00 Org nr. 952 671 162	Postboks 1663 Stoa, 4847 Arendal TLF 37 00 03 00 Org nr. 960 968 727 MVA	Postboks 1663 Stoa, 4847 Arendal TLF 37 00 03 00 Org nr. 960 968 727 MVA
Vedlikeholdsservice VOLVO ORIGINAL SERVICE	Vedlikeholdsservice VOLVO ORIGINAL SERVICE	Vedlikeholdsservice VOLVO ORIGINAL SERVICE
Tilpasset grunnservice STEMPEL	Tilpasset grunnservice STEMPEL	Tilpasset grunnservice STEMPEL
Tillegg av intervall/Annet <u>TENN PLOUGER LUFFT FUIER</u>	Tillegg av intervall/Annet STEMPEL	Tillegg av intervall/Annet STEMPEL



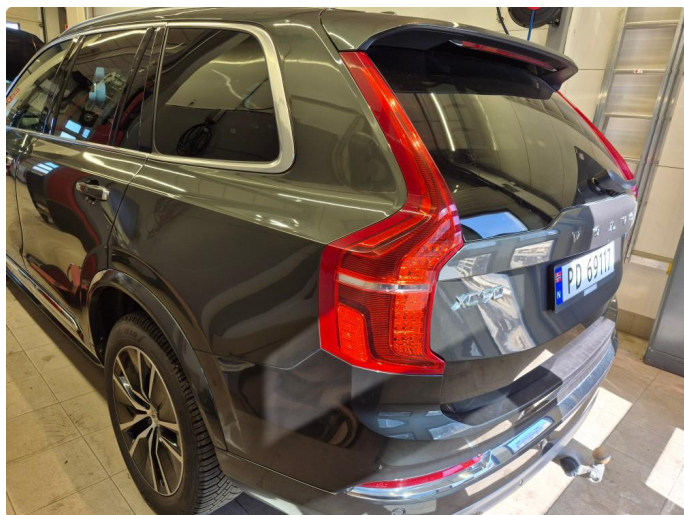







KJØRETØYDATA

ANTALL NØKLER	2	TIDLIGERE BRUK	Normal bruk
TIDLIGERE STØRRE SKADE	Nei		

PRØVEKJØRING

PRØVEKJØRT	HASTIGHET	TESTFORHOLD
Ja	80	Tørt

DEKK OG BREMSER

PRODUKSJONSDATO SOMMERDEKK	Uke 9, 2023	PRODUKSJONSDATO VINTERDEKK	Uke 19, 2025
-----------------------------------	-------------	-----------------------------------	--------------

	VENSTRE FORAN	HØYRE FORAN	VENSTRE BAK	HØYRE BAK
MØNSTERDYBDE SOMMERDEKK (MM)	2	2	2,5	2,5
MØNSTERDYBDE VINTERDEKK (MM)	6,5	6	7,5	7,5

SERVICEINFORMASJON

KOMPLETT HISTORIKK	
Ikke kontrollert	
SISTE SERVICEDATO	KILOMETERSTAND
22.05.2025	104499
SERVICER UTFØRT	KILOMETERSTAND
16.05.2026	123502

Kontrollert |
 Ikke kontrollert |
 Kontrollert, anmerking

IDENTITET

- Kjennermerke
- Understellsnummer
- Dokumentasjon utstyr/godkjenning
- Nøkler

ASSISTENTSYSTEMER OG DIAGNOSE

- Kamera
- Sensor
- Systemfunksjoner
- Diagnose
- Prøvekjøring

EKSTERIØR

- Lakk
- Antirustbehandling
- Under bil
- Panser
- Dører
- Bakluke
- Låser/tyverisikring
- Skjermer
- Speil
- Korrosjon
- Vinduspussere/-spyler
- Verktøy/nødutstyr
- Dekk/Felger
- Hjulmuttere/-bolter
- Døråpning
- Terskler/innlastningssone
- Støtfanger
- Grill
- Tak
- Frontvindu
- Vinduer
- Kanal
- Stolpe
- Alle flater
- Ladeluke/tanklokk

LYS

- Lys foran
- Lys bak
- Markeringslys
- Retningslys
- Nødsignallys
- Parkeringslys
- Refleks
- Andre lys

MOTOR

- Avgass
- Batteri(er)
- Tenningsanlegg
- Drivstoffanlegg/-ledninger
- Dynamo/lading
- Eksosanlegg
- Elektroniske styresystemer
- Kjølssystem/vannpumpe
- Lekkasje
- Motorfester/-demper
- Oljenivå/røykutvikling
- Service
- Startmotor
- Trekkraft
- Turbo
- Ladeluftkjøler
- Kompressor
- Motor

HJULOPPHENG/STYRING

- Retningsstabilitet/selvoppretting
- Ratt/styringsmekanisme
- Hjulager
- Fjærer/støtdemper
- Ledd
- Stabilisatorer/stag
- Forstilling
- Bakstilling

BREMSER

- Bremsfunksjon
- Parkeringsbrems
- Bremskraftforsterker
- Bremsvæske
- Lekkasje
- Rør/slanger
- Skiver
- Bremseskjold

GIR OG DRIVLINJE

- Girkasse
- Differensial
- Clutch/kobling/svinghjul
- Aksler
- Fordelingskasse

INTERIØR

- Dashbord
- Instrumenter og brytere
- Midtkonsoll/midtarmlene
- Dørtrekk
- Seter
- Taktrekk
- Tepper/bekledning
- Vindusheiser
- Bilbelte
- Varme/AC/Klima
- Signalhorn/Lydsignal
- Multimedia
- Multifunksjonsratt
- Ratt
- Deksel

OPPLYSNINGER/KLARGJØRING

- Opplysninger
- Interiør
- Øvrig utstyr/klargjøring
- Annet

Det tas forbehold om mulige avvik i kontrollpunktene avhengig av biltype og modellvariant

Vilkår, tilstandsrapport

Hva som er vurdert, forutsetninger for vurderingen

Tilstandsrapporten beskriver bilens tilstand på testtidspunktet med det utstyret som var i og på bilen.

Den tekniske vurderingen av bilen er gjort med utgangspunkt i bilens alder og kjørelengde. Rapporten beskriver om bilens tilstand vurderes som normal ut fra bilens alder og kjørelengde og/eller om det er anmerkninger eller øvrige kommentarer. Kontrollpunktene som er vurdert er listet opp i rapporten.

Bilen er ikke demontert ved vurderingen, og tilstandsrapporten påpeker dermed ikke eventuelle feil som kun kan avdekkes ved demontering eller ved lengre tids bruk ut over ordinær prøvekjøring.

Kapasiteten på driftsbatteriet på el- og hybridbiler er ikke målt, og er derfor ikke en del av tilstandsrapport

Feilmeldinger som bilens produsent har gitt tilgang til og som er tilgjengelige på vurderingstidspunktet/testtidspunktet er avlest. Avlesing av feilmeldinger skjer med tilgjengelig diagnoseutstyr. Ved usikkerhet omkring feilkodene anbefales videre undersøkelser.

Bilen er prøvekjørt, men kun ved en kortere tur. Tekniske egenskaper ved bilen som forutsetter spesielle kjøreforhold er kun vurdert om kjøreforholdene på vurderingstidspunktet gjorde dette mulig.

Periodiske feil og avvik for eksempel ved oljeforbruket på fossile biler kan forekomme uten at dette kan avdekkes, ettersom vurderingen kun gir et øyeblikksbilde av bilens tilstand.

Sted og Dato

Sted og Dato

Signatur selger

Signatur kjøper

Selger og kjøper bekrefter med sine underskrifter at ved inngåelsen av kjøpsavtalen ble tilstandsrapporten gjennomgått med kjøper, og at det spesielt ble informert om avvik fra kravene i forbrukerkjøpslovens § 15 i de tilfeller slike fremkommer i rapporten, og at kjøper aksepterer disse avvikene.