



Vurdering av unormal slitasje

FORD KUGA 140 HK AUTOMAT 4X4

TESTDATO: 07.11.2025

KODE: 1863743

 ZZ16609

 172 600 KM

 29.10.2013
Førstegang registrert

 Diesel

CHASSISNR: WF0AXXWPMADR79562

BRUKTIMPORT: Nei

KJØRETØY: Personbil

FRIST FOR PKK: 30.09.2027

Testen vurderer slitasje som er unormal i forhold til forventet tilstand på kjøretøyet.

Punkter som bilen er testet etter fremkommer under Punkter Kontrollert, med vekt på karosseri, interiør, dekk, service og en begrenset mekanisk kontroll.

Feil funnet under testen fremkommer under Anmerkninger.

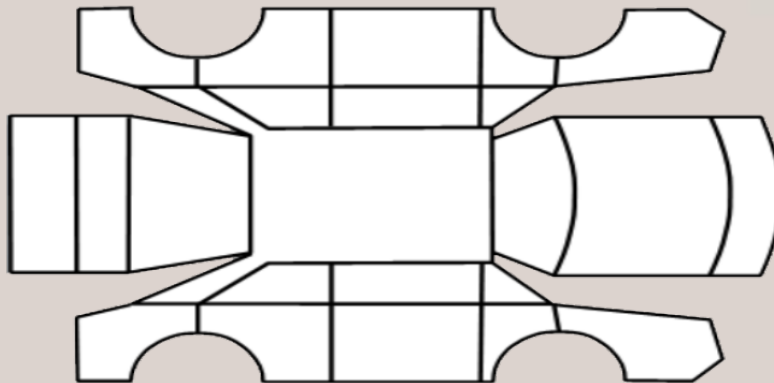

OPPSUMMERT STATUS PÅ KJØRETØY

 OK  Anmerkninger se neste side



IDENTITET



ASSISTENTSYSTEMER OG
DIAGNOSE



EKSTERIØR



LYS



MOTOR



HJULOPPHENG/STYRING



BREMSER



GIR OG DRIVLINJE



INTERIØR



OPPLYSNINGER/KLARGJØRING



PUNKT	BESKRIVELSE	PLASSERING	PÅKOST
Assistentsystemer og diagnose			
1.1	Systemfunksjoner	En parkeringsensor foran som ikke er lakkert	1 250
Eksteriør			
2.1	Under bil	Litt ir i hengerkontakt + avtagbart hengerkrok sitter fast	3 125
2.2	Under bil	Rust. Er en del rust på understell. Ikke noe farlig rust foreløpig.	
2.3	Dører	Bulk. Liten bulk på h fordør	1 875
2.4	Dekk/Felger	Gamle dekk. Vinterdekk er gamle (2016)	10 000
2.5	Tak	Bulk. To småbulker på tak h side.	3 750
2.6	Frontvindu	Slitt. Frontrute er slitt	
2.7	Alle flater	Lakkskade. Noen steinsprut rundt på bilen	1 250
Lys			
3.1	Lys bak	Dugg/fukt. Dugg i baklamper, ytre h side og indre v side	6 250
Motor			
4.1	Eksosanlegg	Eksoslekkasje. Defekt eksosklemme på bakre lydpotte	2 875
4.2	Service	Mangler tidligere service. Mangler service historikk etter 2018.	18 000
4.3	Motor	Svetter. Svetting/lekkasje mellom motor og girkasse.	12 500
Bremseser			
5.1	Skiver	Rust. Noe slitekant + rust på bremseser. Er innenfor.	
5.2	Bremseskjold	Mangler. Mangler bremseskjold h side bak + rustet hull v side bak	7 500
Gir og drivlinje			
6.1	Aksler	Ser spor av fett ved hjulnav v side foran. Kan ikke finne noe søl eller skade på drivakselmansjett. Mulig dette er gammelt og at feilen har blitt utbedret. P.s Ny nedre bærekule på samme side.	
Interiør			
7.1	Instrumenter og brytere	Ulyd fra kupevifte. Ta høyde for at vifte må skiftes	6 250
7.2	Ratt	Slitt. Søm på ratt har gått opp. Mulig dette kan sys. Blir dyrere hvis rattet må skiftes!	3 750
			inkl. mva
			78 375



1.1 Øvrige feil
En parkeringsensor foran som ikke er lakkert

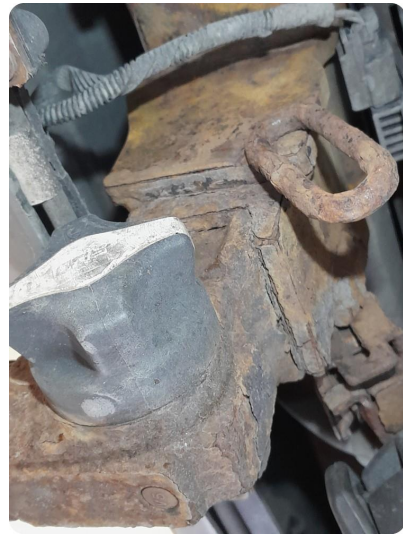

2.1 Øvrige feil
Litt ir i hengerkontakt + avtagbart hengerkrok
sitter fast



2.1 Øvrige feil
Litt ir i hengerkontakt + avtagbart hengerkrok
sitter fast



2.2 Rust
Er en del rust på understell. Ikke noe farlig rust
foreløpig.

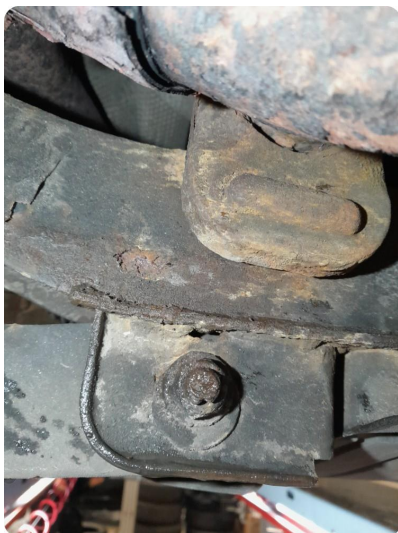

2.2 Rust
Er en del rust på understell. Ikke noe farlig rust foreløpig.



2.3 Bulk
Liten bulk på h fordør



2.5 Bulk
To småbulker på tak h side.



2.5 Bulk
To småbulker på tak h side.



2.6 Slitt
Frontrute er slitt



2.7 Lakkskade
Noen steinsprut rundt på bilen



2.7 Lakkskade
Noen steinsprut rundt på bilen



2.7 Lakkskade
Noen steinsprut rundt på bilen



3.1 Dugg/fukt
Dugg i baklamper, ytre h side og indre v side



3.1 Dugg/fukt
Dugg i baklamper, ytre h side og indre v side



4.1 Eksoslekkasje
Defekt eksosklemme på bakre lydpotte

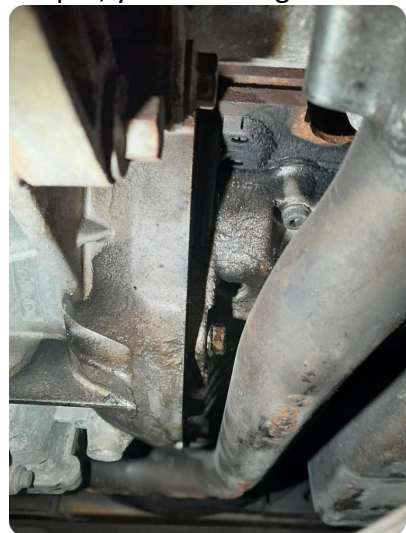

4.3 Svetter
Svetting/lekkasje mellom motor og girkasse.



5.1 Rust
Noe slitekant + rust på bremsler. Er innenfor.



5.2 Mangler
Mangler bremseskjold h side bak + rustet hull v side bak



5.2 Mangler
Mangler bremseskjold h side bak + rustet hull v side bak



6.1 Øvrige feil
Ser spor av fett ved hjulnav v side foran. Kan ikke finne noe søl eller skade på drivakselmansjett. Mulig dette er gammelt og at feilen har blitt utbedret. P.s Ny nedre bærekule på samme side.



7.2 Slitt
Søm på ratt har gått opp. Mulig dette kan sys. Blir dyrere hvis rattet må skiftes!

KJØRETØYDATA

ANTALL NØKLER	2	ANTALL LADEKABLER	0
---------------	---	-------------------	---

PRØVEKJØRING

PRØVEKJØRT	HASTIGHET	KJØREFORHOLD
Ja	70	Tørt

KLIMAAANLEGG

TEMPERATUR INN TIL KLIMAAANLEGG	TEMPERATUR UT AV KLIMAAANLEGG
---------------------------------	-------------------------------

AKSLINGER : 2

SOMMERDEKK :

SOMMERDEKK	PRODUKSJONSDATO DEKK
	Uke 14, 2023

--

	VENSTRE	HØYRE
AKSEL 1	6,0	6,0
AKSEL 2	6,0	6,0

VINTERDEKK :

VINTERDEKK	PRODUKSJONSDATO DEKK
	Uke 35, 2016

Vinterdekk er gamle. 235/55 R17

	Venstre	Høyre
AKSEL 1	5,0	5,0
AKSEL 2	5,0	5,0

SERVICEINFORMASJON

KOMPLETT HISTORIKK	ELEKTRONISK SERVICEHEFTE
Nei	Ja
SISTE SERVICEDATO	KILOMETERSTAND
14.09.2018	62949

REGISTERREIM

SKIFTET ?
Ja
DATO SISTE REGISTERREIM BYTTE
04.06.2024
KILOMETERSTAND
144840

Kontrollert |
 Ikke kontrollert |
 Kontrollert, anmerkning

Identitet

- Kjennemerke
- Understellsnummer
- Dokumentasjon utstyr/godkjenning
- Nøkler

Assistentsystemer og diagnose

- Kamera
- Systemfunksjoner

Eksteriør

- Under bil
- Panser
- Dører
- Bakluke
- Skjermer
- Speil
- Vinduspussere/-spyler
- Verktøy/nødutstyr
- Dekk/Felger
- Hjulmuttere/-bolter
- Døråpning
- Terskler/innlastningssone
- Støtfanger
- Grill
- Tak
- Frontvindu
- Vinduer
- Kanal
- Stolpe
- Alle flater
- Ladeluke/tanklokk

Lys

- Lys foran
- Lys bak
- Markeringslys
- Retningslys
- Nødsignallys
- Parkeringslys
- Refleks
- Andre lys

Motor

- Eksosanlegg
- Lekkasjer
- Service
- Motor

Hjuloppheng/styring

- Retningsstabilitet/selvoppretting
- Ratt/styringsmekanisme

Bremser

- Bremsefunksjon
- Parkeringsbrems
- Skiver
- Bremseskjold

Gir og drivlinje

- Girkasse
- Clutch/kobling/svinghjul
- Aksler
- Fordelingskasse

Interiør

- Dashbord
- Instrumenter og brytere
- Midtkonsoll/midtarmlene
- Dørtrekk
- Seter
- Taktrekk
- Teppet/bekledning
- Vindusheiser
- Bilbelte
- Multimedia
- Multifunksjonsratt
- Ratt
- Deksel

Opplysninger/klargjøring

- Opplysninger
- Overkjørte kilometer
- Interiør
- Øvrig utstyr/klargjøring
- Annet

Det tas forbehold om mulige avvik i kontrollpunktene avhengig av biltype og modellvariant