

Teknisk test med påkost

MG MG MARVEL R ELECTRIC 4WD

TESTDATO: 08.07.2025

ED37013

67 198 KM

30.12.2021
Førstegang registrert

Elektrisk

CHASSISNR: LSJE24093NS020422

BRUKTIMPORT: Nei

KJØRETØY: Personbil

FRIST FOR PKK: 30.12.2025

Testen er en vurdering av kjøretøyets tilstand på testtidspunktet.

Punkter kjøretøyet er testet etter fremkommer under Punkter Kontrollert.

Feil funnet under testen vises under Anmerkninger.

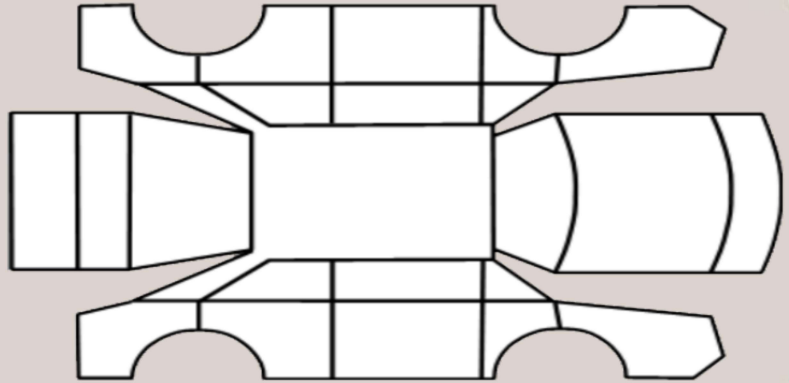

OPPSUMMERT STATUS PÅ KJØRETØY

OK Anmerkninger se neste side



IDENTITET



ASSISTENTSYSTEMER OG DIAGNOSE



EKSTERIØR



LYS



MOTOR



HJULOPPHENG/STYRING



BREMSER



GIR OG DRIVLINJE



INTERIØR



OPPLYSNINGER/KLARGJØRING



PUNKT	BESKRIVELSE	PLASSERING	PÅKOST
Eksteriør			
1.1 Lakk -	Ett par mindre merker finnes i lakk rundt om som kan legges litt lakk i sår : Bakdør nedre høyre bak, framskjerm høyre + støtfangerhjørne venstre foran	alle	
1.2 Dører -	Bulk. Knekk i dørblad førerdør. Ingen stor lakkskade, så mulig denne kan rettes	venstre foran	
1.3 Dekk/Felger -	Hjulsett mangler - vinter. Ikke kont. Lagt inn med forbehold	alle	
1.4 Dekk/Felger -	For liten mønsterdybde sommerdekk. Gjelder begge bakdekk sommer. Godkjent pr.nå (er ca 2mm mønster) Nærmer seg minimum for skifte. Bør skifte før salg til ny kunde	begge bak	
1.5 Dekk/Felger -	Kantkjørt felg. Gjelder sommer : VB, HB og HF (Normale merker kantkjørt, alle kan rep. ved felgrip (feks Dekkstra Stavanger) viss ønskelig	alle	
Motor			
2.1 Service -	Trenger service elektrisk. Tid for service sept. 2025 (4 års service som innebærer skifte av diverse væsker)	alle	11 250
2.2 Service	Pkk-kontroll. Godkjent innen des. 2025		
Opplysninger/klargjøring			
3.1 Opplysninger -	Øvrig opplysninger. Ikke kont. bag.romskjuler eller ladekabel (kun nødlader) Lagt inn med forbehold	begge	
3.2 Opplysninger -	Øvrig opplysninger. Bilen trenger kontroll av flere punkter som dekkes av garantien bla. kampanje ledningsnett, førerdør vil ikke alltid åpnes, tar ikke imot hurtiglading, høyre speilhus feller ikke inn, feil på hengerkontakt. Er opprettet arbeidsordre hos MG verksted her hos oss på flere punkter	alle	
			inkl. mva
			11 250



1.1 Øvrige feil

Ett par mindre merker finnes i lakk rundt om som kan legges litt lakk i sår : Bakdør nedre høyre bak, framskjerm høyre + støtfangerhjørne venstre foran



1.1 Øvrige feil

Ett par mindre merker finnes i lakk rundt om som kan legges litt lakk i sår : Bakdør nedre høyre bak, framskjerm høyre + støtfangerhjørne venstre foran



1.1 Øvrige feil

Ett par mindre merker finnes i lakk rundt om som kan legges litt lakk i sår : Bakdør nedre høyre bak, framskjerm høyre + støtfangerhjørne venstre foran



1.1 Øvrige feil

Ett par mindre merker finnes i lakk rundt om som kan legges litt lakk i sår : Bakdør nedre høyre bak, framskjerm høyre + støtfangerhjørne venstre foran



1.1 Øvrige feil

Ett par mindre merker finnes i lakk rundt om som kan legges litt lakk i sår : Bakdør nedre høyre bak, framskjerm høyre + støtfangerhjørne venstre foran



1.1 Øvrige feil

Ett par mindre merker finnes i lakk rundt om som kan legges litt lakk i sår : Bakdør nedre høyre bak, framskjerm høyre + støtfangerhjørne venstre foran



1.2 Bulk

Knekk i dørblad førerdør. Ingen stor lakkskade, så mulig denne kan rettes



1.2 Bulk

Knekk i dørblad førerdør. Ingen stor lakkskade, så mulig denne kan rettes



1.4 For liten mønsterdybde sommerdekk
Gjelder begge bakdekk sommer. Godkjent pr.nå
(er ca 2mm mønster) Nærmer seg minimum for
skifte. Bør skifte før salg til ny kunde

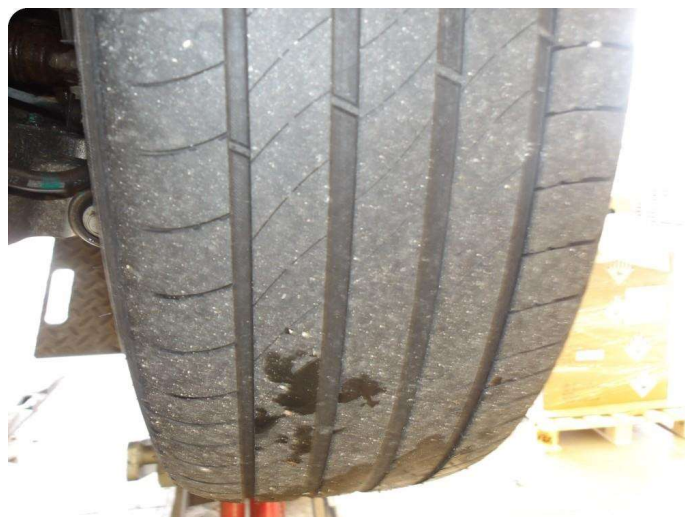

1.4 For liten mønsterdybde sommerdekk
Gjelder begge bakdekk sommer. Godkjent pr.nå
(er ca 2mm mønster) Nærmer seg minimum for
skifte. Bør skifte før salg til ny kunde



1.5 Kantkjørt felg
Gjelder sommer : VB, HB og HF (Normale merker
kantkjørt, alle kan rep. ved felgrep (feks Dekkstra
Stavanger) viss ønskelig

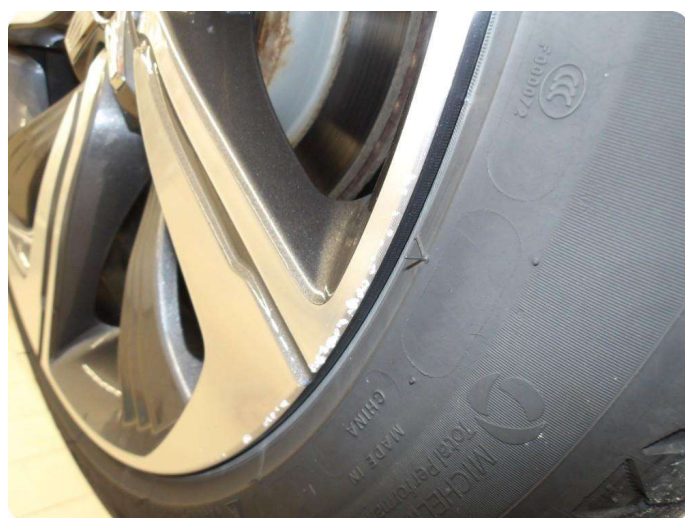

1.5 Kantkjørt felg
Gjelder sommer : VB, HB og HF (Normale merker
kantkjørt, alle kan rep. ved felgrep (feks Dekkstra
Stavanger) viss ønskelig

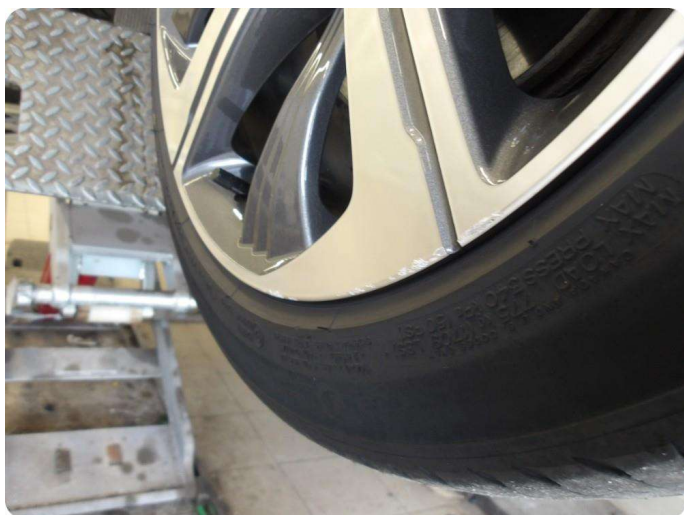

1.5 Kantkjørt felg

Gjelder sommer : VB, HB og HF (Normale merker kantkjørt, alle kan rep. ved felgrep (feks Dekkstra Stavanger) viss ønskelig

registrerings-, understellsnummer eller personlig skilt *

ED37013

Hent opplysninger



Kjøretøyet er registrert

ED 37013 MG MG MARVEL R ELECTRIC

EU-kontroll

Frist for godkjent EU-kontroll
30.12.2025

2.2 PKK-kontroll

Godkjent innen des. 2025



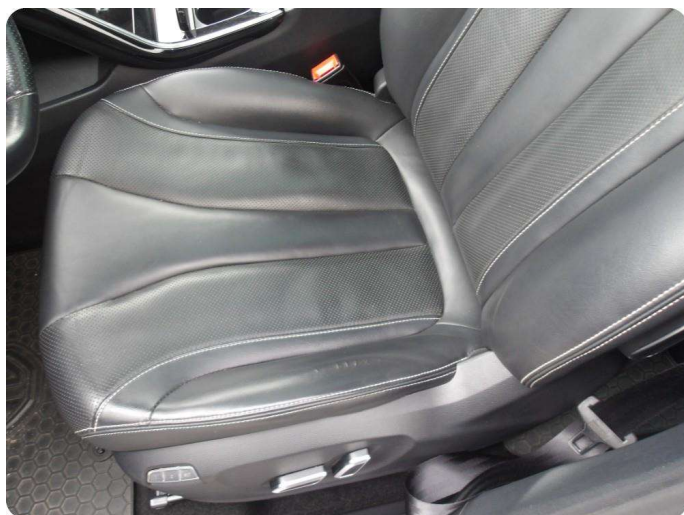
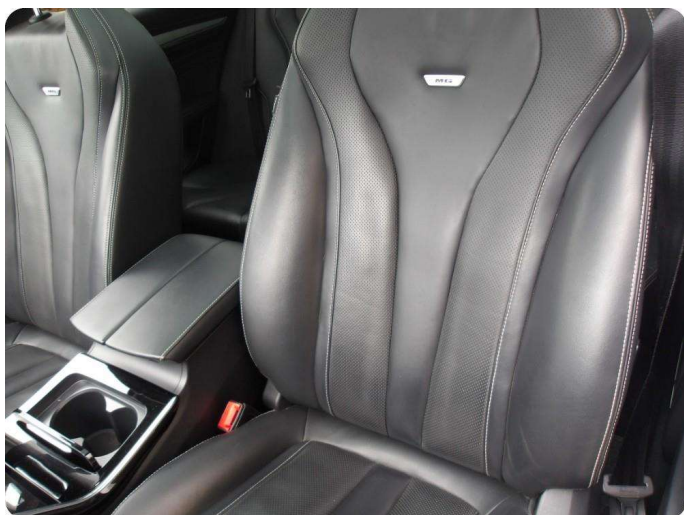

Serviceplan. Ar og/eller kjørte kilometer, alt etter hva som inntreffer først.

1 år / 24 000	Km. stand: 26233	2 år / 48 000	Km. stand
Dato: 01.06.23		Dato:	
LAASTAD			
LAASTAD & CO MVA			
Org. nr.: NO 975 93024 MVA			
Arbeidsordre nummer:	Kjølevæske skift	Arbeidsordre nummer:	Kjølevæske skift
Bremsevæske skift		Bremsevæske skift	
Ujævningslading		Ujævningslading	
Forhandler stempel og signatur			
3 år / 72 000	Km. stand: 50523	4 år / 96 000	Km. stand
Dato: 06.09.24		Dato:	
Ford			
KVERNELAND HILFORD HAUGESUND			
Ford Service 2024			
886068			
Arbeidsordre nummer:	Kjølevæske skift	Arbeidsordre nummer:	Kjølevæske skift
Bremsevæske skift		Bremsevæske skift	
Ujævningslading		Ujævningslading	
Forhandler stempel og signatur			

OBS: Se også karosserikontroll rubrikken for avmerking av årlig karosserikontroll.

Service og vedlikeholdshäfte



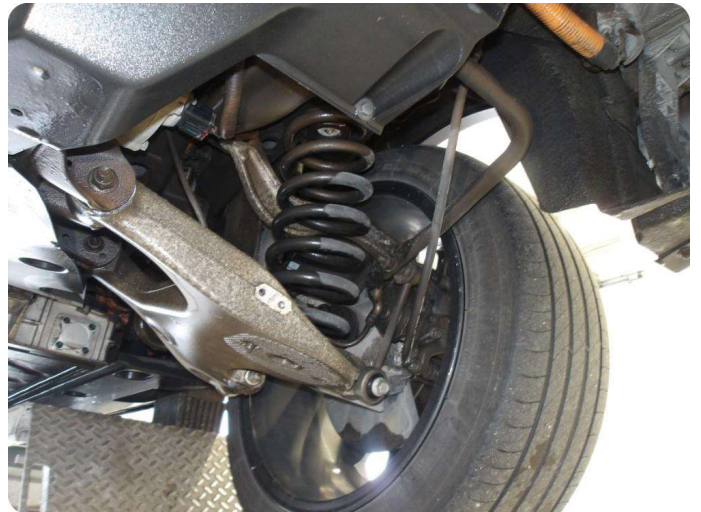
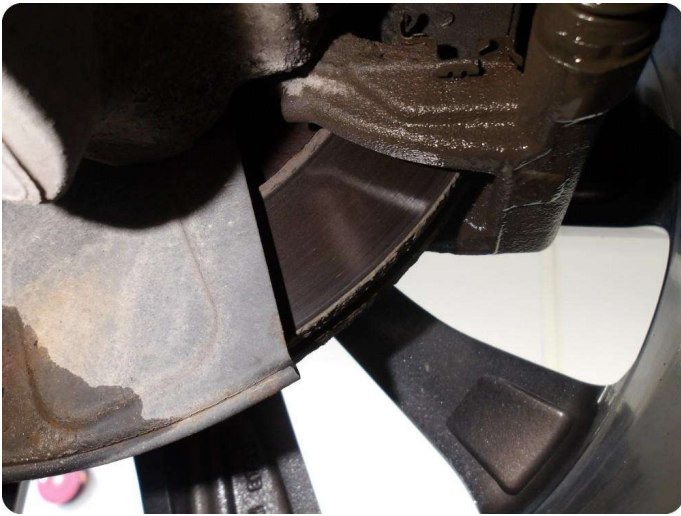
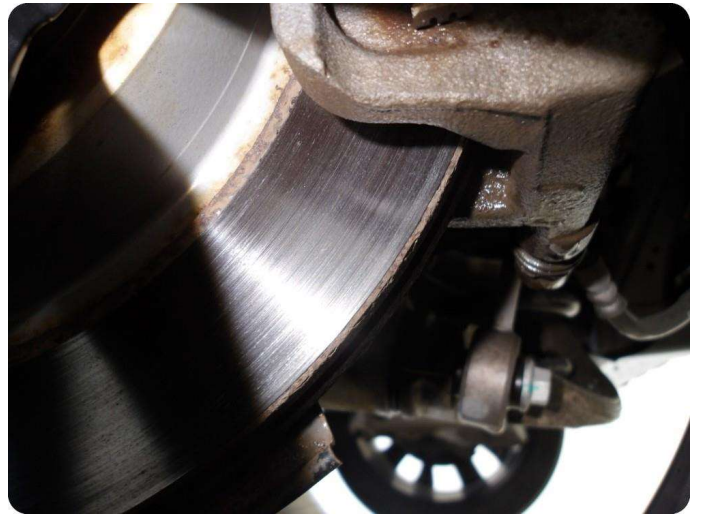
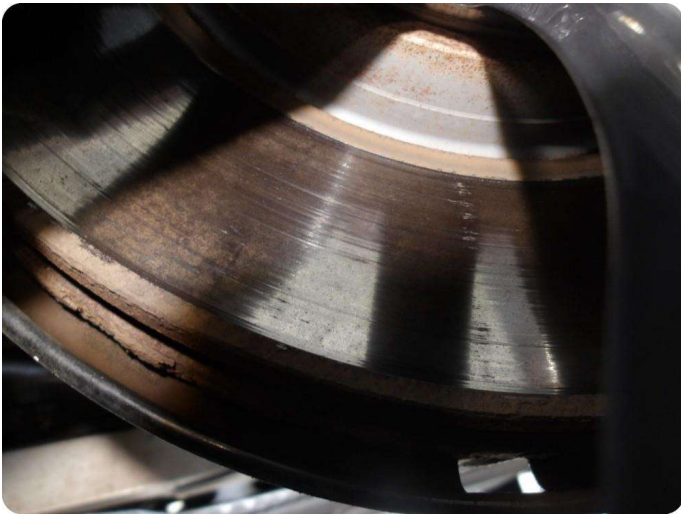

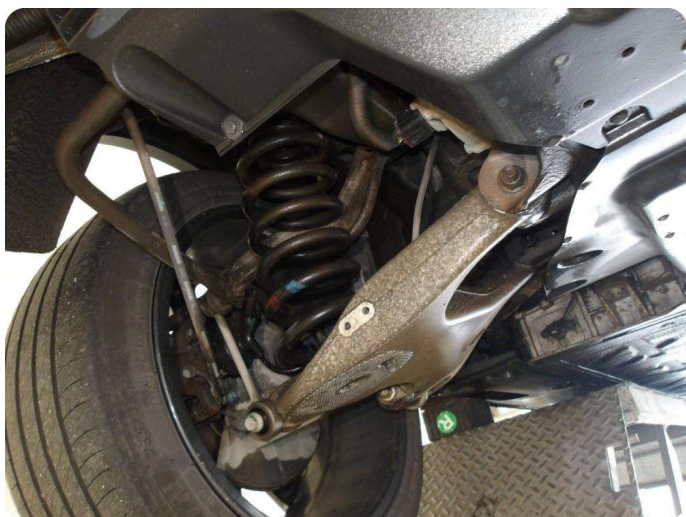

KJØRETØYDATA

ANTALL NØKLER	1	ANTALL LADEKABLER	1
TIDLIGERE BRUK	Normal bruk		

PRØVEKJØRING

PRØVEKJØRT	HASTIGHET	KJØREFORHOLD
Ja	60	Vått

AKSLINGER : 2

SOMMERDEKK :

SOMMERDEKK	PRODUKSJONSDATO DEKK
	Uke 20, 2021

VINTERDEKK :

Dekksett ikke med på test

	VENSTRE	HØYRE
AKSEL 1	4,1	4,5
AKSEL 2	2,3	1,9

SERVICEINFORMASJON

KOMPLETT HISTORIKK	ELEKTRONISK SERVICEHEFTE
Ja	Ja
SISTE SERVICEDATO	KILOMETERSTAND
06.09.2024	50523
SERVICER UTFØRT	KILOMETERSTAND
02.06.2023	26233
06.09.2024	50523

REGISTERREIM

SKIFTET ?
Har ikke

ROLLO / BAGASJEROMSSKJULER

ROLLO / BAGASJEROMSSKJULER
Nei

Kontrollert |
 Ikke kontrollert |
 Kontrollert, anmerkning

Identitet

- Kjennemerke
- Understallsnummer
- Dokumentasjon utstyr/godkjenning
- Nøkler

Assistentsystemer og diagnose

- Kamera
- Sensor
- Systemfunksjoner
- Diagnose
- Prøvekjøring

Eksteriør

- Lakk
- Antirustbehandling
- Under bil
- Panser
- Dører
- Bakluke
- Låser/tyverisikring
- Skjermer
- Speil
- Korrosjon
- Vinduspussere/-spylere
- Verktøy/nødutstyr
- Dekk/Felger
- Hjulmuttere/-bolter
- Døråpning
- Terskler/innlastningssove
- Støtfanger
- Grill
- Tak
- Frontvindu
- Vinduer
- Kanal
- Stolpe
- Alle flater
- Ladeluke/tanklokk

Lys

- Lys foran
- Lys bak
- Markeringslys
- Retningslys
- Nødsignallys
- Parkeringslys
- Refleks
- Andre lys

Motor

- Batteri(er)
- El/hybrid batteripakke
- Elektroniske styresystemer
- Lekkasjer
- Motorfester/-demper
- Service
- Startmotor
- Trekkraft

Hjuloppheng/styring

- Retningsstabilitet/selvoppretting
- Ratt/styringsmekanisme
- Hjullager
- Fjærer/støtdemper
- Ledd
- Stabilisatorer/stag
- Forstilling
- Bakstilling

Bremser

- Bremsfunksjon
- Parkeringsbrems
- Bremskraftforsterker
- Bremsvæske
- Lekkasjer
- Rør/slanger
- Skiver
- Bremseskjold

Gir og drivlinje

- Girkasse
- Differensial
- Aksler
- Fordelingskasse

Interiør

- Dashbord
- Instrumenter og brytere
- Midtkonsoll/midtarmlene
- Dørtrekk
- Seter
- Taktrekk
- Teppet/bekledning
- Vindusheiser
- Bilbelte
- Varme/AC/Klima
- Signalhorn/Lydsignal
- Multimedia
- Multifunksjonsratt
- Ratt
- Deksel

Opplysninger/klargjøring

- Opplysninger
- Interiør
- Øvrig utstyr/klargjøring
- Annet

Det tas forbehold om mulige avvik i kontrollpunktene avhengig av biltype og modellvariant