

SKODA ENYAQ 80X / NY 4WD

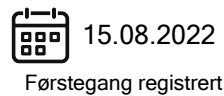
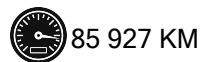
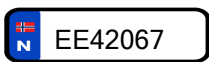

CHASSISNR: TMBLE9NY4NF057064

BRUKTIMPORT: Nei

KJØRETØY: Personbil

FRIST FOR PKK: 15.05.2028

Testen er en vurdering av kjøretøyets tilstand på testtidspunktet.

Punkter kjøretøyet er testet etter fremkommer under Punkter Kontrollert.

Feil funnet under testen vises under Anmerkninger.

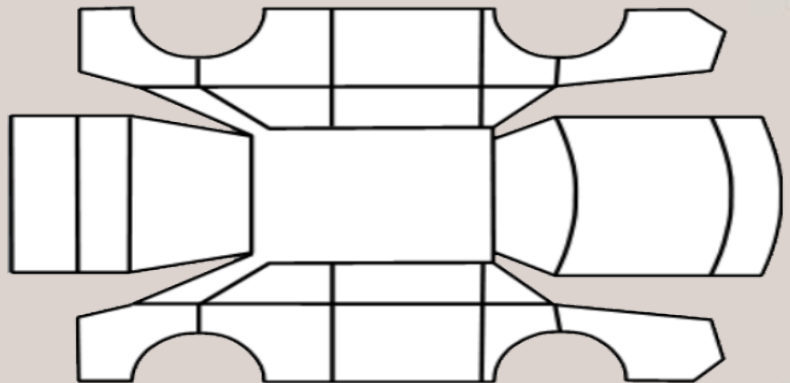

## OPPSUMMERT STATUS PÅ KJØRETØY

✓ OK 🔍 Anmerkninger se neste side

IDENTITET ✓

ASSISTENTSYSTEMER OG DIAGNOSE ✓

EKSTERIØR 🔍

LYS ✓

MOTOR ✓

HJULOPPHENG/STYRING ✓

BREMSER ✓

GIR OG DRIVLINJE ✓

INTERIØR 🔍

OPPLYSNINGER/KLARGJØRING ✓

PUNKT	BESKRIVELSE	PLASSERING
Eksteriør		
1.1 Bakluke	Bulk. Liten p-bulk midtre del av bakluke	
1.2 Støtfanger	Ripe(r). Ripe på frontleppe	
Interiør		
2.1 Seter	Skade på setepute. Minimal rift i setepute høyre bak	



1.1 Bulk  
Liten p-bulk midtre del av bakluke



1.1 Bulk  
Liten p-bulk midtre del av bakluke

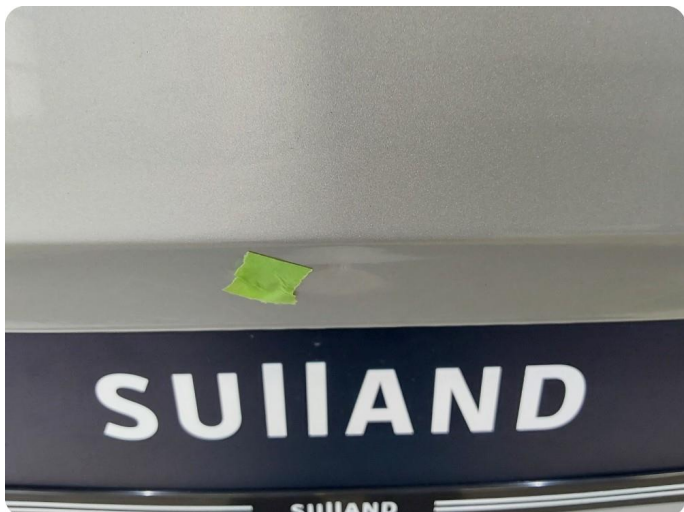

1.1 Bulk  
Liten p-bulk midtre del av bakluke



1.1 Bulk  
Liten p-bulk midtre del av bakluke

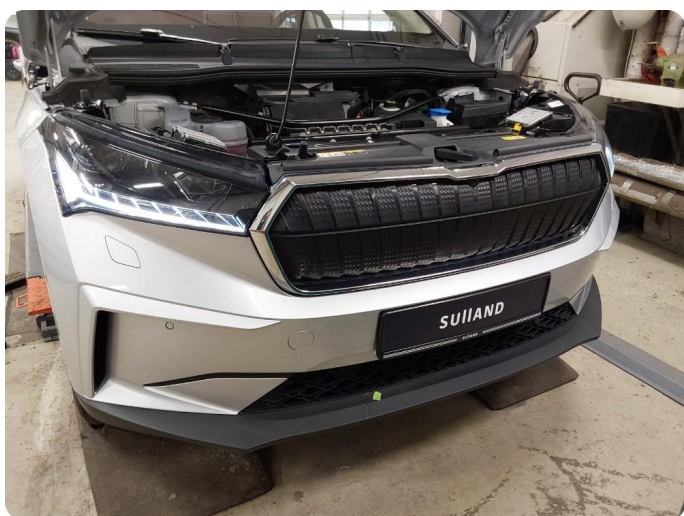

1.2 Ripe(r)  
Ripe på frontleppe



1.2 Ripe(r)  
Ripe på frontleppe



1.2 Ripe(r)  
Ripe på frontleppe



2.1 Skade på setepute  
Minimal rift i setepute høyre bak



2.1 Skade på setepute  
Minimal rift i setepute høyre bak



2.1 Skade på setepute  
Minimal rift i setepute høyre bak

## KJØRETØYDATA

ANTALL NØKLER	2	ANTALL LADEKABLER	1
---------------	---	-------------------	---

## PRØVEKJØRING

PRØVEKJØRT	HASTIGHET
Nei	

## KLIMAANLEGG

Temperaturen ikke målt

## AKSLINGER : 2

## SOMMERDEKK :

SOMMERDEKK	PRODUKSJONSDATO DEKK
	Uke 43, 2025

235/55R 19 255/50R 19

	VENSTRE	HØYRE
AKSEL 1	7,0	7,0
AKSEL 2	7,0	7,0

## VINTERDEKK :

VINTERDEKK	PRODUKSJONSDATO DEKK
	Uke 22, 2022

235/55R 19

	Venstre	Høyre
AKSEL 1	6,0	6,0
AKSEL 2	6,0	6,0

BREMSEBELEGG	VENSTRE			HØYRE		
	KLOSSER	BREMSEBÅND	BREMSESKIVER	KLOSSER	BREMSEBÅND	BREMSESKIVER
AKSEL 1	10,0			10,0		
AKSEL 2						

Klosser er målt i mm

## SERVICEINFORMASJON

KOMPLETT HISTORIKK
Ikke kontrollert

## ROLLO / BAGASJEROMSSKJULER

ROLLO / BAGASJEROMSSKJULER
Ja

✔ Kontrollert | ○ Ikke kontrollert | ✖ Kontrollert, anmerkning

**Identitet**

- ✔ Kjennemerke
- ✔ Understellsnummer
- ✔ Dokumentasjon utstyr/godkjenning
- ✔ Nøkler

**Assistentsystemer og diagnose**

- ✔ Kamera
- ✔ Sensor
- ✔ Systemfunksjoner
- ✔ Diagnose
- ✔ Prøvekjøring

**Eksteriør**

- ✔ Lakk
- ✔ Antirustbehandling
- ✔ Under bil
- ✔ Panser
- ✔ Dører
- ✖ Bakluke
- ✔ Låser/tyverisikring
- ✔ Skjermer
- ✔ Speil
- ✔ Korrosjon
- ✔ Vinduspussere/-spylere
- ✔ Verktøy/nødutstyr
- ✔ Dekk/Felger
- ✔ Hjulmuttere/-bolter
- ✔ Døråpning
- ✔ Terskler/innlastningssove
- ✖ Støtfanger
- ✔ Grill
- ✔ Tak
- ✔ Frontvindu
- ✔ Vinduer
- ✔ Kanal
- ✔ Stolpe
- ✔ Alle flater
- ✔ Ladeluke/tanklokk

**Lys**

- ✔ Lys foran
- ✔ Lys bak
- ✔ Markeringslys
- ✔ Retningslys
- ✔ Nødsignallys
- ✔ Parkeringslys
- ✔ Refleks
- ✔ Andre lys

**Motor**

- ✔ Batteri(er)
- ✔ El/hybrid batteripakke
- ✔ Elektroniske styresystemer
- ✔ Lekkasje
- ✔ Motorfester/-demper
- ✔ Service
- ✔ Startmotor
- ✔ Trekkraft

**Hjuloppheng/styring**

- ✔ Retningsstabilitet/selvoppretting
- ✔ Ratt/styringsmekanisme
- ✔ Hjullager
- ✔ Fjærer/støtdemper
- ✔ Ledd
- ✔ Stabilisatorer/stag
- ✔ Forstilling
- ✔ Bakstilling

**Bremser**

- ✔ Bremsfunksjon
- ✔ Parkeringsbrems
- ✔ Bremskraftforsterker
- ✔ Bremsvæske
- ✔ Lekkasje
- ✔ Rør/slanger
- ✔ Skiver
- ✔ Bremseskjold

**Gir og drivlinje**

- ✔ Girkasse
- ✔ Differensial
- ✔ Aksler
- ✔ Fordelingskasse

**Interiør**

- ✔ Dashbord
- ✔ Instrumenter og brytere
- ✔ Midtkonsoll/midtarmlene
- ✔ Dørtrekk
- ✖ Seter
- ✔ Taktrekk
- ✔ Teppet/bekledning
- ✔ Vindusheiser
- ✔ Bilbelte
- ✔ Varme/AC/Klima
- ✔ Signalhorn/Lydsignal
- ✔ Multimedia
- ✔ Multifunksjonsratt
- ✔ Ratt
- ✔ Deksel

**Opplysninger/klargjøring**

- ✔ Opplysninger
- ✔ Interiør
- ✔ Øvrig utstyr/klargjøring
- ✔ Annet

Det tas forbehold om mulige avvik i kontrollpunktene avhengig av biltype og modellvariant