

HYUNDAI SANTA FE / DM 150 HK MANUELL 4WD

UX62965

181 761 KM

12.04.2013
Førstegang registrert

Diesel

CHASSISNR: KMHSU81UCDU114818

BRUKTIMPORT: Nei

KJØRETØY: Personbil

FRIST FOR PKK: 14.03.2027

Testen er en uavhengig vurdering av kjøretøyets tekniske tilstand med det utstyret som er i bilen på testtidspunktet og kontrolleres iht. definerte kontrollpunkter for bilen.

Vurderingene gjøres ut ifra bilens alder og kilometerstand. Evt. feil fremkommer under Anmerkninger. Viking anmerker kun feil og mangler som avdekkes på testtidspunktet. Punkter som ikke er angitt i testen er ikke kontrollert.



OPPSUMMERT STATUS PÅ KJØRETØY

Kontrollert Anmerkninger se neste side

IDENTITET

ASSISTENTSYSTEMER OG DIAGNOSE

EKSTERIØR

LYS

MOTOR

HJULOPPHENG/STYRING

BREMSER

GIR OG DRIVLINJE

INTERIØR

OPPLYSNINGER/KLARGJØRING

PUNKT	BESKRIVELSE	PLASSERING	
Eksteriør			
1.1	Panser	Noe steinsprut med rust.	
1.2	Dører -	Bulk.	høyre foran
1.3	Dører -	Bulk med lakkskade.	høyre bak
1.4	Dører -	Ripe ned til grunning.	venstre bak
1.5	Dører -	Steinsprut med rust.	venstre bak
1.6	Dører -	Pakning skadet.	venstre foran
1.7	Skjermer -	Ripe(r).	høyre foran
1.8	Skjermer -	Skjermutbygger skadet.	høyre bak
1.9	Dekk/Felger -	Kantkjørt felg.	venstre foran, høyre bak
1.1 0	Dekk/Felger -	lakkslipp sommerhjul	alle
1.1 1	Dekk/Felger	Påbegynnende oksidering. vinter	
1.1 2	Støtfanger -	Ripe(r) ned til grunning.	venstre bak, høyre bak
1.1 3	Støtfanger -	Ripe(r).	bak
1.1 4	Støtfanger	irr på sensorer bak	
1.1 5	Støtfanger -	Ripe(r).	venstre foran
Hjuloppheng/styring			
2.1	Stabilisatorer/stag -	Slakk i lenkearmer.	venstre foran
Bremser			
3.1	Bremsefunksjon -	Slitte klosser.	bak
3.2	Bremsefunksjon -	Bremser ligger på.	bak
3.3	Parkeringsbrems	Funksjonsfeil på elektronisk parkbrems. utløserknapp er def	
Interiør			
4.1	Seter -	Skade på seterygg.	venstre foran
4.2	Bagasjeromskjuler	Mangler.	
4.3	Varme/AC/Klima	Svak/uteblitt funksjon på ac. noe svak funksjon	



1.1 Noe steinsprut med rust



1.2 Bulk

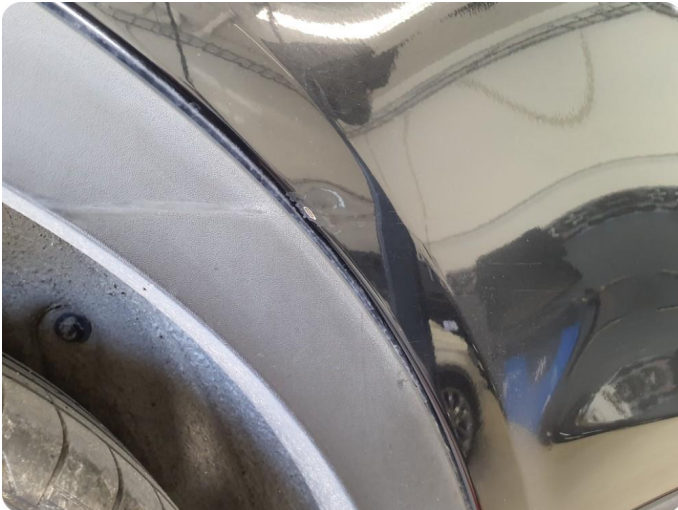

1.3 Bulk med lakkskade



1.4 Ripe ned til grunning



1.5 Steinsprut med rust



1.6 Pakning skadet

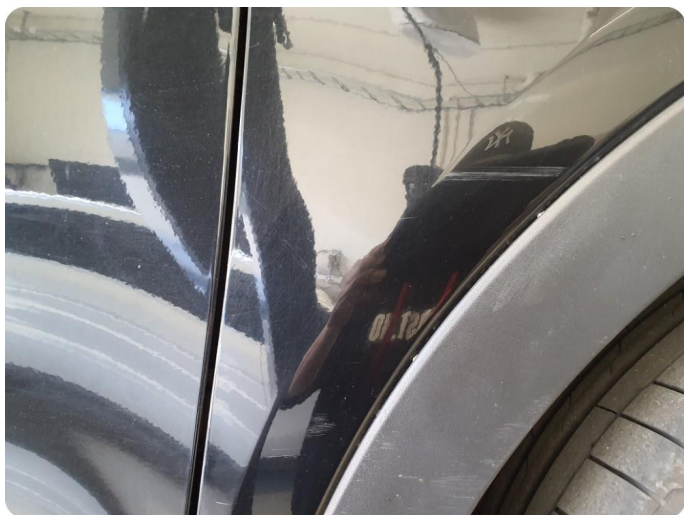

1.7 Ripe(r)



1.8 Skjermutbygger skadet



1.9 Kantkjørt felg



1.10 Øvrige feil Lakkslipp sommerhjul



1.11 Påbegynnende oksidering Vinter



1.12 Ripe(r) ned til grunning



1.12 Ripe(r) ned til grunning



1.13 Ripe(r)



1.14 Øvrige feil Irr på sensorer bak



1.15 Ripe(r)



4.1 Skade på seterygg

Utført 20.05.2026

SYSTEM	ANTALL
ESP - Diagnose C1358 AVH bryterkretsfeil	1
EPB - Electric parking brake	0
Kollisjonspute - General	0
D4HA - 2,0 CRDI	0
Instrument - Diagnose	0
Startsperre - IMMO	0
Kode - Code	0
Smart nøkkelenhet - SMK	0
Klimakontroll - Diagnose	0
System for overvåking av dekktrykk - TPMS	0
LDWS - Lane departure warning system	0
AFLS - Adaptive front light module B2463 Ballastfeil, venstre B2464 Ballastfeil, høyre	2
AHS - Active hood system B1102 Batteri spenning lavere enn 8 V B1602 CAN-buss av.	2
4WD - Diagnose	0
EPS - Power steering	0
Karosserikontrollmodul (BCM) - BCM	0
DDM - Driver door module	0
PDM - Passenger door module	0
Smart koblingsboks - Diagnose	0

KJØRETØYDATA

ANTALL NØKLER	2	ANTALL LADEKABLER	
----------------------	---	--------------------------	--

PRØVEKJØRING

PRØVEKJØRT	HASTIGHET	KJØREFORHOLD
Ja	60	Tørt

KLIMAANLEGG

TEMPERATUR INN TIL KLIMAANLEGG	24,00	TEMPERATUR UT AV KLIMAANLEGG	13,00
---------------------------------------	-------	-------------------------------------	-------

DEKK OG BREMSER

PRODUKSJONSDATO SOMMERDEKK		PRODUKSJONSDATO VINTERDEKK	
-----------------------------------	--	-----------------------------------	--

	VENSTRE FORAN	HØYRE FORAN	VENSTRE BAK	HØYRE BAK
Mønsterdybde sommerdekk	7	7,2	8,5	7,4
Mønsterdybde vinterdekk	6	6,2	7,4	7,2

SERVICEINFORMASJON

KOMPLETT HISTORIKK	ELEKTRONISK SERVICEHEFTE
Nei	Nei
SISTE SERVICEDATO	KILOMETERSTAND
10.02.2026	177716

REGISTERREIM

SKIFTET ?
Har ikke

ROLLO / BAGASJEROMSSKJULER

ROLLO / BAGASJEROMSSKJULER
Ja

Identitet	Motor	Interiør
Kjennemerke	Avgass	Dashbord
Understellsnummer	Batteri(er)	Instrumenter og brytere
Dokumentasjon utstyr/godkjenning	Drivstoffanlegg/-ledninger	Midtkonsoll/midtarmlene
Nøkler	Dynamo/lading	Dørtrekk
Assistentsystemer og diagnose	Eksosanlegg	Seter
Kamera	Elektroniske styresystemer	Taktrekk
Sensor	Kjølesystem/vannpumpe	Tepper/bekledning
Systemfunksjoner	Lekkasjer	Bagasjeromskjuler
Diagnose	Motorfester/-demper	Vindusheiser
Prøvekjøring	Oljenivå/røykutvikling	Bilbelte
Eksteriør	Service	Varme/AC/Klima
Lakk	Startmotor	Signalhorn/Lydsignal
Antirustbehandling	Trekraft	Multimedia
Under bil	Turbo	Multifunksjonsratt
Panser	Ladeluftkjøler	Ratt
Dører	Kompressor	Deksel
Bakluke	Dieselpumpe/dyser/gløding	Opplysninger/klargjøring
Låser/tyverisikring	Motor	Opplysninger
Skjerner	Hjuloppheng/styring	Interiør
Speil	Retningsstabilitet/selvoppretting	Øvrig utstyr/klargjøring
Korrosjon	Ratt/styringsmekanisme	Annet
Vinduspussere/-spyler	Hjullager	
Verktøy/nødutstyr	Fjærer/støtdemper	
Dekk/Felger	Ledd	
Hjulmuttere/-bolter	Stabilisatorer/stag	
Døråpning	Forstilling	
Terskler/innlastningssone	Bakstilling	
Støtfanger	Bremser	
Grill	Bremsefunksjon	
Tak	Parkeringsbrems	
Frontvindu	Bremsekraftforsterker	
Vinduer	Bremsevæske	
Kanal	Lekkasjer	
Stolpe	Rør/slanger	
Alle flater	Skiver	
Ladeluke/tanklokk	Bremseskjold	
Lys	Gir og drivlinje	
Lys foran	Girkasse	
Lys bak	Differensial	
Markeringslys	Clutch/kobling/svinghjul	
Retningslys	Aksler	
Nødsignallys	Fordelingskasse	
Parkeringslys		
Refleks		
Andre lys		

Det tas forbehold om avvik på utstyr avhengig av biltype, årsmodell. Listen er å betrakte som en brutto liste

1. Rapporten

Rapporten inneholder identifikasjon av kjøretøy, samt beskrivelse av testens omfang med måleresultater der det foreligger.

2. Bedømming

Punktene som bilen er testet etter fremkommer i testen. Punktene er dynamiske og tilpasset bilens motor og drivlinje.

Anmerkninger kommer frem under Anmerkninger med forklaring av feil eller mangelens omfang med Bildedokumentasjon der det er mulig.

Inneholder testen prissetting av påkost gjøres dette ut ifra Viking sine prislister og oppslagsverk mot dele kataloger justert for snittet i bilbransjen. Prisene kan avvike fra merkeforhandler.

3. Eiendomsrett

Testens resultat tilhører Vikings kunde. Testresultatene leveres ikke ut til andre uten samtykke fra Vikings kunde.

4. Demontering

Viking demonterer ikke for kontroll/vurdering, og kan dermed ikke påpeke feil som kun avdekkes ved demontering.

5. Prøvekjøring, periodiske feil og fremtidige problemer

Viking anmerker kun feil og avvik som oppdages på testtidspunktet. Testen er å anse som et «øyeblikksbilde» av bilen. Periodiske feil/avvik/oljeforbruk kan forekomme uten at dette kan avdekkes pga. manglende symptom (fremtredelse) på testtidspunktet. Det er ikke mulig å forutse framtidige problemer, feil eller avvik.

Testen er ikke å anse som en PKK kontroll, og det kan være avvik i bedømming der det er rom for skjønnsmessig vurdering. Det opplyses kun når frist for neste PKK kontroll er, ikke om det foreligger mangler ved en tidligere PKK kontroll.

Viking prøvekjører bilen i begrenset grad, kort tur i nærområdet til teststasjonen og er avhengig av kjøreforhold og bilens tekniske tilstand. Tekniske installasjoner som kreves spesielle kjøreforhold for å kontrollere funksjoner som 4x4 ol. blir kun testet dersom kjøreforholdene gjør det mulig å teste funksjon på testtidspunktet.

6. Avlesing av diagnose

Viking leser av feilmeldinger som bilens produsent har gitt tilgang til og som er tilgjengelig på testtidspunktet.

Avlesning av diagnose leses med gjeldende test utstyr som benyttes av Viking. Punktene som fremkommer under Utlesning av feilkoder. Ved usikkerhet rundt punktene anbefaler Viking en videre utredning. Viking Kontroll kan ikke påvise avvik i bilens oppgitte kilometerstand ved hjelp av diagnose.

7. Driftsbatterier på el- og hybridbiler vil kun bil visuelt kontrollert

Per i dag finnes det ikke gode nok måleinstrumenter som kan dokumentere den eksakte kapasiteten på batteriet. Viking kan ikke garantere at kapasiteten på testtidspunktet stemmer overens med produsentens oppgitte data.

8. Vikings ansvar

Viking har vurdert alle kontrollpunkter etterrettelig og etter beste skjønn. Kontrollpunkter som ikke omtales i rapporten er ikke en del av vurderingen.

☒ Evt. feil/avvik som avdekkes i etterkant av kontrollen kan kun lastes Viking dersom dette skyldes uaktsomhet ved utførelse av kontrollen.

☒ Ved ansvar for Viking skal erstatningssummen dog aldri overskride kontraktssummen. Med kontraktssummen menes her priser for den enkelte test.

Dersom det skulle være uoverensstemmelser i forbindelse med leveransen, kan kunde ta dette opp med Viking. Eventuelle reklamasjoner må være Viking i hende senest 10 dager etter at testen er utført. Viking forbeholder seg retten til å kontrollere punktet det reklameres på før videre saksbehandling.