TILSTANDSRAPPORT

AUDI Q7 E-TRON / 4L 4WD **TESTDATO: 12.10.2026** **KODE: 2144126**

DR31746 | 127 711 KM | 19.06.2017 Førstegang registrert | Hybr(D)

CHASSISNR:	WAUZZZ4M0HD058495	BRUKTIMPORT: Nei	
KJØRETØY:	Personbil	FRIST FOR PKK: 30.06.2027	

NBF Tilstandsrapport er utarbeidet av Norges Bilbransjeforbund og Forbrukerrådet.

NBF Tilstandsrapport gir en detaljert beskrivelse av bilens tilstand, og gir den som kjøper bilen økt trygghet ved kjøpet. Rapporten utarbeides av teknisk kyndig personell, som gjør en grundig kontroll og inspeksjon.

Tilstandsrapporten beskriver bilens tilstand på testtidspunktet hensyntatt bilens alder og kilometerstand, med det utstyret som er i og på bilen.

Se mer om forutsetningene for vurderingen og andre vilkår på siste side.

OPPSUMMERT STATUS PÅ KJØRETØY

Ingen anmerkning | Anmerkning(er)

IDENTITET	ASSISTENTSYSTEMER OG DIAGNOSE
EKSTERIØR	LYS
MOTOR	HJULOPPHENG/STYRING
BREMSER	GIR OG DRIVLINJE
INTERIØR	OPPLYSNINGER/KLARGJØRING

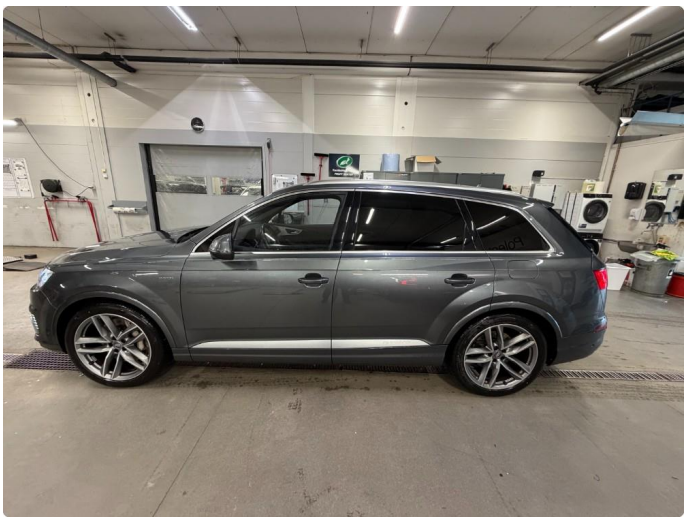

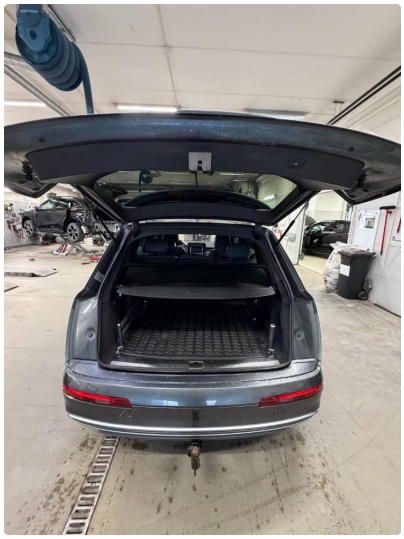

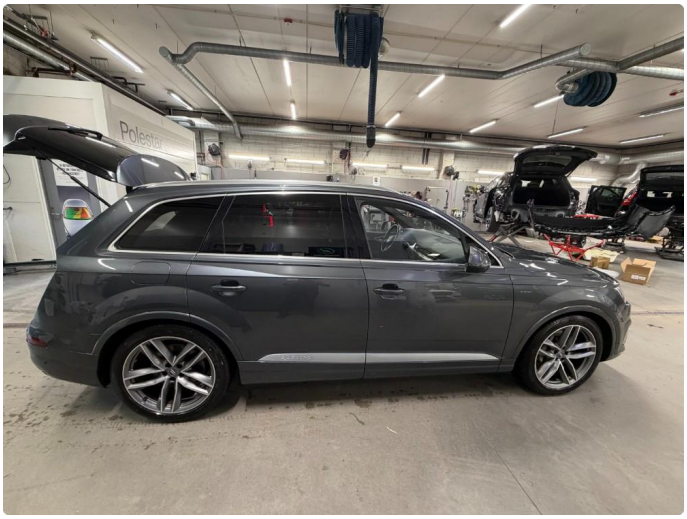

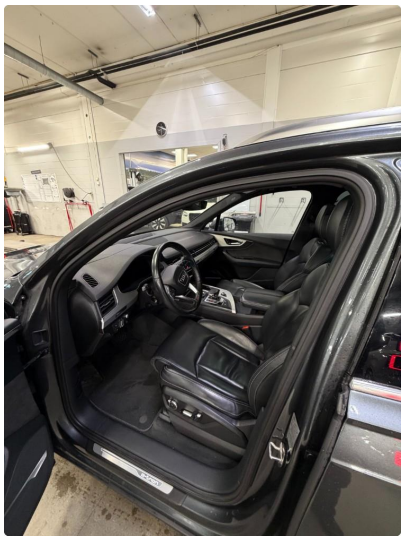

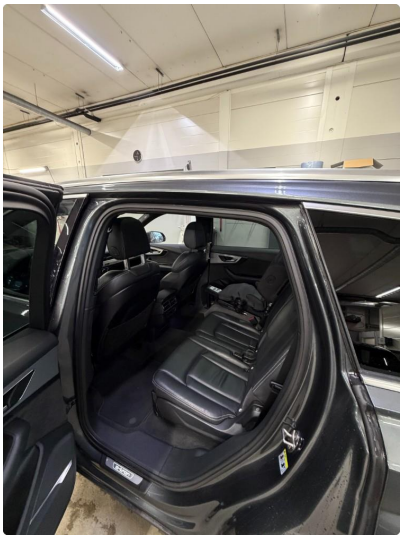

23.9.2026
0 km
127711 km
1988,7 km
8:12
+10,5°C

Kjøretøyet er registrert

DR 31746 AUDI Q7 E-TRON

EU-kontroll

Sist godkjent
14.05.2025

Frist for godkjent EU-kontroll
30.06.2027

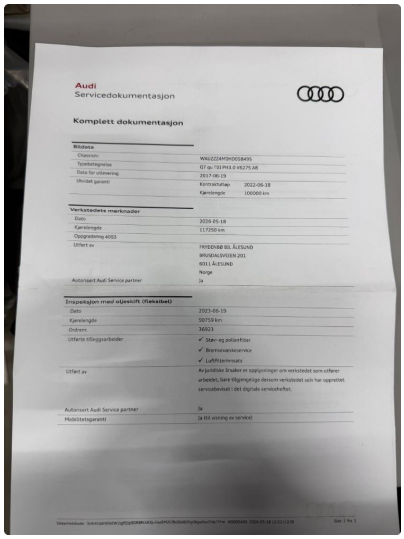

Audi
Servicedokumentasjon

Komplett dokumentasjon

Bildata	
Chassis:	WA1CZZ4M3H006495
Typebetegnelse	Q7 ip 7SI PH3.0 45175 AB
Dato for utlevering	2017-06-19
Utvidet garanti	Kontraktsfelles 2022-06-18
	Kjørelengde 100000 km
Verkstedets merknader	
Dato	2026-05-18
Kjørelengde	117750 km
Oppgradering 4053	
Utført av	FRYDENØ BIL ÅLESUND BRØSKLIVEIEN 201 6011 ÅLESUND Norge
Autorisert Audi Service partner	Ja
Inspeksjon med oljeskift (fleksibel)	
Dato	2023-05-19
Kjørelengde	50759 km
Ordrenr.	16923
Utførte tilleggsarbeider	✓ Støv- og pollenfilter ✓ Bremsevæskeservice ✓ Luftfilterinnsats
Utført av	Av juridiske årsaker er opplysninger om verkstedet som utfører arbeidet, ikke tilgjengelige dersom verkstedet selv har opprettet servicebeviset i det digitale servicehefte.
Autorisert Audi Service partner	Ja
Mobilitetsgarantl	Ja Ett visning av service

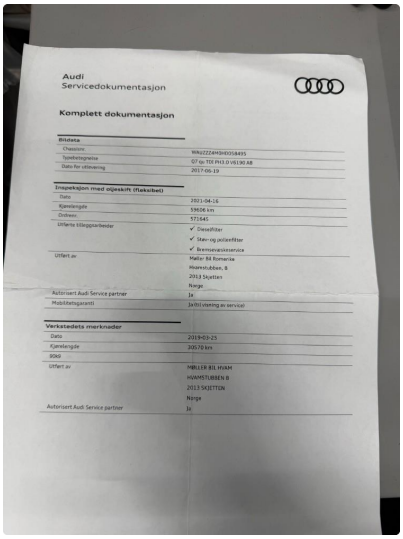

Audi
Servicedokumentasjon

Komplett dokumentasjon

Bildata	
Chassis:	WA1CZZ4M3H006495
Typebetegnelse	Q7 ip 7SI PH3.0 45175 AB
Dato for utlevering	2017-06-19
Inspeksjon med oljeskift (fleksibel)	
Dato	2021-04-16
Kjørelengde	59606 km
Ordrenr.	57645
Utførte tilleggsarbeider	✓ Dieselfilter ✓ Støv- og pollenfilter ✓ Bremsevæskeservice
Utført av	Møller Bil Romerike Hovmstubben, 8 2013 Skjetten Norge
Autorisert Audi Service partner	Ja
Mobilitetsgarantl	Ja Ett visning av service
Verkstedets merknader	
Dato	2019-03-25
Kjørelengde	205703 km
SOH	
Utført av	MØLLER BIL HJAM HAMMSTUBBEN 8 2013 SKJETTEN Norge
Autorisert Audi Service partner	Ja

KJØRETØYDATA

ANTALL NØKLER	2	**ANTALL LADEKABLER**	1
TIDLIGERE STØRRE SKADE	Nei	**TIDLIGERE BRUK**	Normal bruk

PRØVEKJØRING

PRØVEKJØRT	HASTIGHET	TESTFORHOLD
Ja	60	Tørt

DEKK OG BREMSER

PRODUKSJONSDATO SOMMERDEKK	Uke 20, 2025	**PRODUKSJONSDATO VINTERDEKK**	Uke 15, 2025

	VENSTRE FORAN	HØYRE FORAN	VENSTRE BAK	HØYRE BAK
MØNSTERDYBDE SOMMERDEKK (MM)	**5,5**	**5,5**	**5,5**	**5,5**
MØNSTERDYBDE VINTERDEKK (MM)	**8**	**8**	**8**	**8**

SERVICEINFORMASJON

KOMPLETT HISTORIKK
Ikke kontrollert

KOMMENTAR

Med større skade menes skade større en 60% av bilens verdi på skadedato.
Mindre lakk og karosseri reparasjoner kan ha forekommet.
Mindre skader på felger kan forekomme.

✓ *Kontrollert* | ○ *Ikke kontrollert* | ✗ *Kontrollert, anmerkning*

IDENTITET
- ✓ Kjennemerke
- ✓ Understellsnummer
- ✓ Dokumentasjon utstyr/godkjenning
- ✓ Nøkler

ASSISTENTSYSTEMER OG DIAGNOSE
- ✓ Kamera
- ✓ Sensor
- ✓ Systemfunksjoner
- ✓ Diagnose
- ✓ Prøvekjøring

EKSTERIØR
- ✓ Lakk
- ✓ Antirustbehandling
- ✓ Under bil
- ✓ Panser
- ✓ Dører
- ✓ Bakluke
- ✓ Låser/tyverisikring
- ✓ Skjermer
- ✓ Speil
- ✓ Korrosjon
- ✓ Vinduspussere/-spyler
- ✓ Verktøy/nødutstyr
- ✓ Dekk/Felger
- ✓ Hjulmuttere/-bolter
- ✓ Døråpning
- ✓ Terskler/innlastningssone
- ✓ Støtfanger
- ✓ Grill
- ✓ Tak
- ✓ Frontvindu
- ✓ Vinduer
- ✓ Kanal
- ✓ Stolpe
- ✓ Alle flater
- ✓ Ladeluke/tanklokk

LYS
- ✓ Lys foran
- ✓ Lys bak
- ✓ Markeringslys
- ✓ Retningslys
- ✓ Nødsignallys
- ✓ Parkeringslys
- ✓ Refleks
- ✓ Andre lys

MOTOR
- ✓ Avgass
- ✓ Batteri(er)
- ✓ Drivstoffanlegg/-ledninger
- ✓ Dynamo/lading
- ✓ Eksosanlegg
- ✓ Elektroniske styresystemer
- ✓ Kjølesystem/vannpumpe
- ✓ Lekkasjer
- ✓ Motorfester/-demper
- ✓ Oljenivå/røykutvikling
- ✓ Service
- ✓ Startmotor
- ✓ Trekkraft
- ✓ Turbo
- ✓ Ladeluftkjøler
- ✓ Kompressor
- ✓ Motor

HJULOPPHENG/STYRING
- ✓ Retningsstabilitet/selvoppretting
- ✓ Ratt/styringsmekanisme
- ✓ Hjullager
- ✓ Fjærer/støtdemper
- ✓ Ledd
- ✓ Stabilisatorer/stag
- ✓ Forstilling
- ✓ Bakstilling

BREMSER
- ✓ Bremsefunksjon
- ✓ Parkeringsbrems
- ✓ Bremsekraftforsterker
- ✓ Bremsevæske
- ✓ Lekkasjer
- ✓ Rør/slanger
- ✓ Skiver
- ✓ Bremseskjold

GIR OG DRIVLINJE
- ✓ Girkasse
- ✓ Differensial
- ✓ Clutch/kobling/svinghjul
- ✓ Aksler
- ✓ Fordelingskasse

INTERIØR
- ✓ Dashbord
- ✓ Instrumenter og brytere
- ✓ Midtkonsoll/midtarmlene
- ✓ Dørtrekk
- ✓ Seter
- ✓ Taktrekk
- ✓ Tepper/bekledning
- ✓ Vindusheiser
- ✓ Bilbelte
- ✓ Varme/AC/Klima
- ✓ Signalhorn/Lydsignal
- ✓ Multimedia
- ✓ Multifunksjonsratt
- ✓ Ratt
- ✓ Deksel

OPPLYSNINGER/KLARGJØRING
- ✓ Opplysninger
- ✓ Interiør
- ✓ Øvrig utstyr/klargjøring
- ✓ Annet

Det tas forbehold om mulige avvik i kontrollpunktene avhengig av biltype og modellvariant

Vilkår, tilstandsrapport

Hva som er vurdert, forutsetninger for vurderingen

Tilstandsrapporten beskriver bilens tilstand på testtidspunktet med det utstyret som var i og på bilen.

Den tekniske vurderingen av bilen er gjort med utgangspunkt i bilens alder og kjørelengde. Rapporten beskriver om bilens tilstand vurderes som normal ut fra bilens alder og kjørelengde og/eller om det er anmerkninger eller øvrige kommentarer. Kontrollpunktene som er vurdert er listet opp i rapporten.

Bilen er ikke demontert ved vurderingen, og tilstandsrapporten påpeker dermed ikke eventuelle feil som kun kan avdekkes ved demontering eller ved lengre tids bruk ut over ordinær prøvekjøring.

Kapasiteten på driftsbatteriet på el- og hybridbiler er ikke målt, og er derfor ikke en del av tilstandsrapport

Feilmeldinger som bilens produsent har gitt tilgang til og som er tilgjengelige på vurderingstidspunktet/testtidspunktet er avlest. Avlesing av feilmeldinger skjer med tilgjengelig diagnoseutstyr. Ved usikkerhet omkring feilkodene anbefales videre undersøkelser.

Bilen er prøvekjørt, men kun ved en kortere tur. Tekniske egenskaper ved bilen som forutsetter spesielle kjøreforhold er kun vurdert om kjøreforholdene på vurderingstidspunktet gjorde dette mulig.

Periodiske feil og avvik for eksempel ved oljeforbruket på fossile biler kan forekomme uten at dette kan avdekkes, ettersom vurderingen kun gir et øyeblikksbilde av bilens tilstand.

Sted og Dato	Sted og Dato
Signatur selger	Signatur kjøper

Selger og kjøper bekrefter med sine underskrifter at ved inngåelsen av kjøpsavtalen ble tilstandsrapporten gjennomgått med kjøper, og at det spesielt ble informert om avvik fra kravene i forbrukerkjøpslovens § 15 i de tilfeller slike fremkommer i rapporten, og at kjøper aksepterer disse avvikene.