TILSTANDSRAPPORT

VOLVO V60 T8 TWIN ENGINE / Z 4WD **TESTDATO: 19.10.2026** **KODE: 2150438**

AS61441 | 146 393 KM | 23.10.2019 Førstegang registrert | Hybr(B)

CHASSISNR:	YV1ZWBMVDL1364579	BRUKTIMPORT: Nei	
KJØRETØY:	Personbil	FRIST FOR PKK: 18.08.2027	

NBF Tilstandsrapport er utarbeidet av Norges Bilbransjeforbund og Forbrukerrådet.

NBF Tilstandsrapport gir en detaljert beskrivelse av bilens tilstand, og gir den som kjøper bilen økt trygghet ved kjøpet. Rapporten utarbeides av teknisk kyndig personell, som gjør en grundig kontroll og inspeksjon.

Tilstandsrapporten beskriver bilens tilstand på testtidspunktet hensyntatt bilens alder og kilometerstand, med det utstyret som er i og på bilen.

Se mer om forutsetningene for vurderingen og andre vilkår på siste side.

OPPSUMMERT STATUS PÅ KJØRETØY

Ingen anmerkning | Anmerkning(er)

IDENTITET	ASSISTENTSYSTEMER OG DIAGNOSE
EKSTERIØR	LYS
MOTOR	HJULOPPHENG/STYRING
BREMSER	GIR OG DRIVLINJE
INTERIØR	OPPLYSNINGER/KLARGJØRING

SPORTMASTER

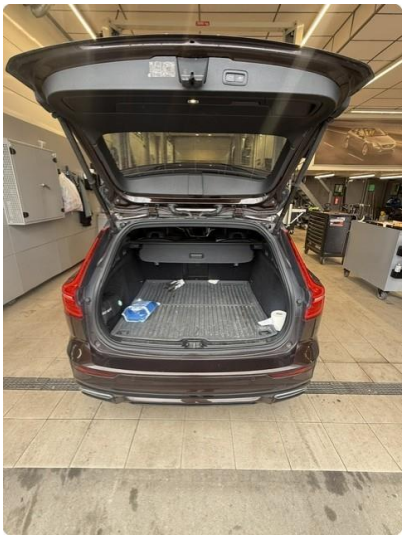

Firestone

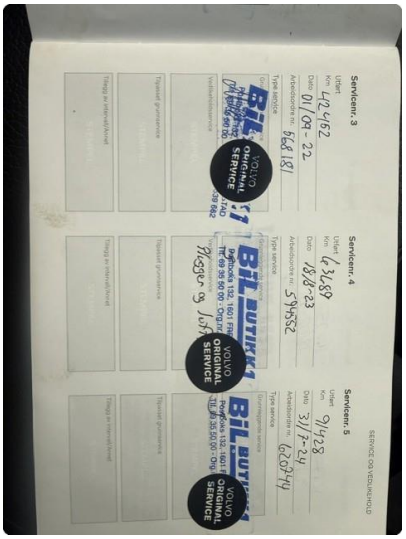
SERVICE OG VEDLIKEHOLD
Servicenr. 3
Utført
Km 42 462
Dato 01/09 - 22
Arbeidsordre nr. 668 181
Type service
Servicenr. 4
Utført
Km 43 689
Dato 18/8-23
Arbeidsordre nr. 594552
Type service
Servicenr. 5
Utført
Km 91428
Dato 31/7-24
Arbeidsordre nr. 620744
Type service
BIL BUTIKKEN
VOLVO ORIGINAL SERVICE

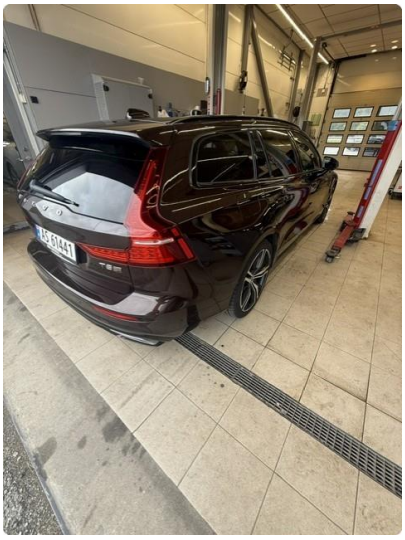

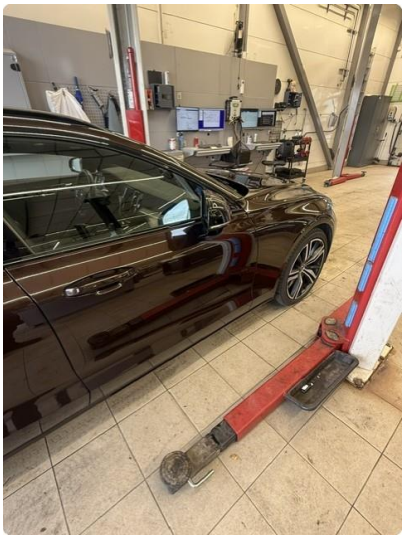

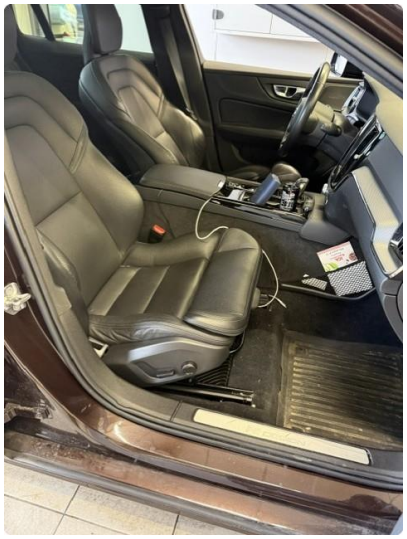

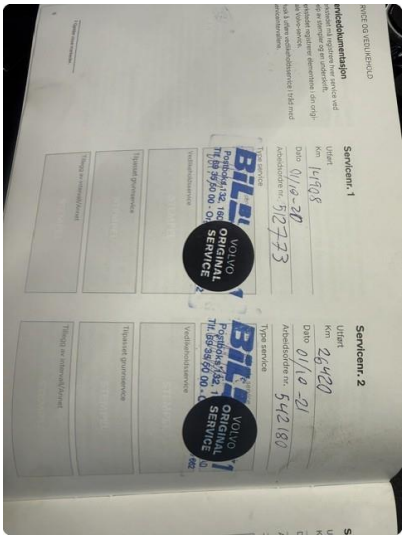
Servicenr. 1
Utfart
Km 14908
Dato 01/10-20
Arbeidsordre nr. 512773
Type service
VOLVO
ORIGINAL
SERVICE
Servicenr. 2
Utfart
Km 26420
Dato 01/10-21
Arbeidsordre nr. 542180
Type service
VOLVO
ORIGINAL
SERVICE

LINGLONG

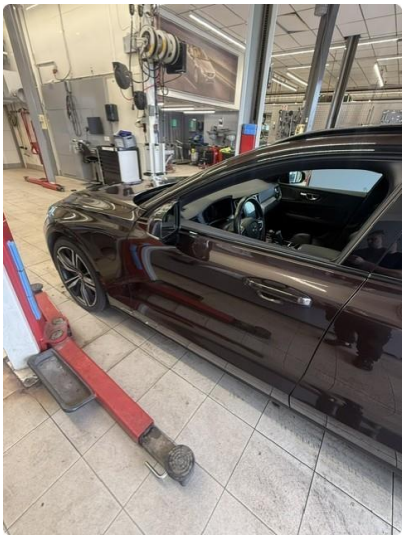

146393
TA 41.8 km

AS 61441

Meldinger
Status
TPMS
Service
Til service
323 dager
27864 km
OFF

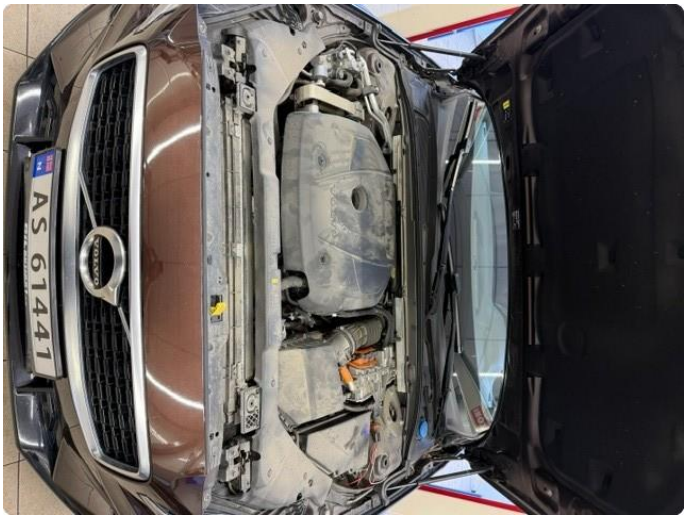
AS 61441

AS 61441
V60

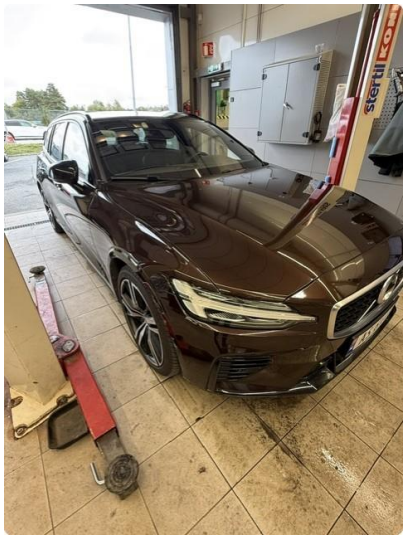
stertil KOM

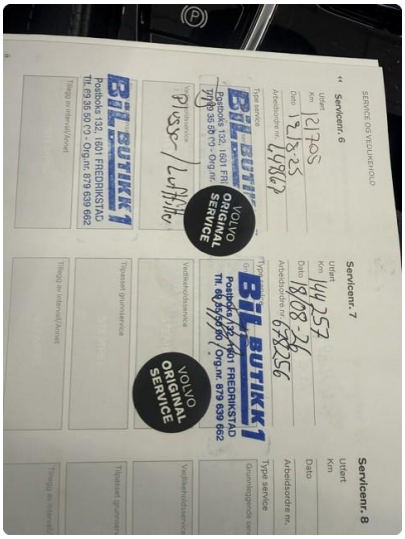
SERVICE OG VEDLIKEHOLD
Servicenr. 6
Utført
Km 121705
Dato 19.8.25
Arbeidsordre nr. 64867
Type service
BIL BUTIKK 1
Postboks 132, 1601 FRI
Tlf. 69 35 50 00 - Org.nr.
VOLVO ORIGINAL SERVICE
Vedlikeholdsservice
Tilegg av intervall/Annet
Servicenr. 7
Utført
Km 144257
Dato 18.08.26
Arbeidsordre nr. 678256
Type service
BIL BUTIKK 1
Postboks 132, 1601 FREDRIKSTAD
Tlf. 69 35 50 00 - Org.nr. 879 639 662
VOLVO ORIGINAL SERVICE
Vedlikeholdsservice
Tilegg av intervall/Annet
Servicenr. 8
Utført
Km
Dato
Arbeidsordre nr.
Type service

KJØRETØYDATA

ANTALL NØKLER	1	**ANTALL LADEKABLER**	0
TIDLIGERE STØRRE SKADE	Nei	**TIDLIGERE BRUK**	Normal bruk

PRØVEKJØRING

PRØVEKJØRT	HASTIGHET	TESTFORHOLD
Ja	80	Tørt

DEKK OG BREMSER

	VENSTRE FORAN	HØYRE FORAN	VENSTRE BAK	HØYRE BAK
MØNSTERDYBDE SOMMERDEKK (MM)	**Selges uten dette dekksett**			
MØNSTERDYBDE VINTERDEKK (MM)	**Selges uten dette dekksett**			

SERVICEINFORMASJON

KOMPLETT HISTORIKK
Ja

SISTE SERVICEDATO	KILOMETERSTAND
18.08.2026	144257

✅ *Kontrollert* | ○ *Ikke kontrollert* | ❌ *Kontrollert, anmerkning*

IDENTITET
- ✅ Kjennemerke
- ✅ Understellsnummer
- ✅ Dokumentasjon utstyr/godkjenning
- ✅ Nøkler

ASSISTENTSYSTEMER OG DIAGNOSE
- ✅ Kamera
- ✅ Sensor
- ✅ Systemfunksjoner
- ✅ Diagnose
- ✅ Prøvekjøring

EKSTERIØR
- ✅ Lakk
- ✅ Antirustbehandling
- ✅ Under bil
- ✅ Panser
- ✅ Dører
- ✅ Bakluke
- ✅ Låser/tyverisikring
- ✅ Skjermer
- ✅ Speil
- ✅ Korrosjon
- ✅ Vinduspussere/-spyler
- ✅ Verktøy/nødutstyr
- ✅ Dekk/Felger
- ✅ Hjulmuttere/-bolter
- ✅ Døråpning
- ✅ Terskler/innlastningssone
- ✅ Støtfanger
- ✅ Grill
- ✅ Tak
- ✅ Frontvindu
- ✅ Vinduer
- ✅ Kanal
- ✅ Stolpe
- ✅ Alle flater
- ✅ Ladeluke/tanklokk

LYS
- ✅ Lys foran
- ✅ Lys bak
- ✅ Markeringslys
- ✅ Retningslys
- ✅ Nødsignallys
- ✅ Parkeringslys
- ✅ Refleks
- ✅ Andre lys

MOTOR
- ✅ Avgass
- ✅ Batteri(er)
- ✅ Tenningsanlegg
- ✅ Drivstoffanlegg/-ledninger
- ✅ Dynamo/lading
- ✅ Eksosanlegg
- ✅ Elektroniske styresystemer
- ✅ Kjølesystem/vannpumpe
- ✅ Lekkasjer
- ✅ Motorfester/-demper
- ✅ Oljenivå/røykutvikling
- ✅ Service
- ✅ Startmotor
- ✅ Trekkraft
- ✅ Turbo
- ✅ Ladeluftkjøler
- ✅ Kompressor
- ✅ Motor

HJULOPPHENG/STYRING
- ✅ Retningsstabilitet/selvoppretting
- ✅ Ratt/styringsmekanisme
- ✅ Hjullager
- ✅ Fjærer/støtdemper
- ✅ Ledd
- ✅ Stabilisatorer/stag
- ✅ Forstilling
- ✅ Bakstilling

BREMSER
- ✅ Bremsefunksjon
- ✅ Parkeringsbrems
- ✅ Bremsekraftforsterker
- ✅ Bremsevæske
- ✅ Lekkasjer
- ✅ Rør/slanger
- ✅ Skiver
- ✅ Bremseskjold

GIR OG DRIVLINJE
- ✅ Girkasse
- ✅ Differensial
- ✅ Clutch/kobling/svinghjul
- ✅ Aksler
- ✅ Fordelingskasse

INTERIØR
- ✅ Dashbord
- ✅ Instrumenter og brytere
- ✅ Midtkonsoll/midtarmlene
- ✅ Dørtrekk
- ✅ Seter
- ✅ Taktrekk
- ✅ Tepper/bekledning
- ✅ Vindusheiser
- ✅ Bilbelte
- ✅ Varme/AC/Klima
- ✅ Signalhorn/Lydsignal
- ✅ Multimedia
- ✅ Multifunksjonsratt
- ✅ Ratt
- ✅ Deksel

OPPLYSNINGER/KLARGJØRING
- ✅ Opplysninger
- ✅ Interiør
- ✅ Øvrig utstyr/klargjøring
- ✅ Annet

Det tas forbehold om mulige avvik i kontrollpunktene avhengig av biltype og modellvariant

Vilkår, tilstandsrapport

Hva som er vurdert, forutsetninger for vurderingen

Tilstandsrapporten beskriver bilens tilstand på testtidspunktet med det utstyret som var i og på bilen.

Den tekniske vurderingen av bilen er gjort med utgangspunkt i bilens alder og kjørelengde. Rapporten beskriver om bilens tilstand vurderes som normal ut fra bilens alder og kjørelengde og/eller om det er anmerkninger eller øvrige kommentarer. Kontrollpunktene som er vurdert er listet opp i rapporten.

Bilen er ikke demontert ved vurderingen, og tilstandsrapporten påpeker dermed ikke eventuelle feil som kun kan avdekkes ved demontering eller ved lengre tids bruk ut over ordinær prøvekjøring.

Kapasiteten på driftsbatteriet på el- og hybridbiler er ikke målt, og er derfor ikke en del av tilstandsrapport

Feilmeldinger som bilens produsent har gitt tilgang til og som er tilgjengelige på vurderingstidspunktet/testtidspunktet er avlest. Avlesing av feilmeldinger skjer med tilgjengelig diagnoseutstyr. Ved usikkerhet omkring feilkodene anbefales videre undersøkelser.

Bilen er prøvekjørt, men kun ved en kortere tur. Tekniske egenskaper ved bilen som forutsetter spesielle kjøreforhold er kun vurdert om kjøreforholdene på vurderingstidspunktet gjorde dette mulig.

Periodiske feil og avvik for eksempel ved oljeforbruket på fossile biler kan forekomme uten at dette kan avdekkes, ettersom vurderingen kun gir et øyeblikksbilde av bilens tilstand.

Sted og Dato	Sted og Dato
Signatur selger	Signatur kjøper

Selger og kjøper bekrefter med sine underskrifter at ved inngåelsen av kjøpsavtalen ble tilstandsrapporten gjennomgått med kjøper, og at det spesielt ble informert om avvik fra kravene i forbrukerkjøpslovens § 15 i de tilfeller slike fremkommer i rapporten, og at kjøper aksepterer disse avvikene.