



**MINI COOPER D COUNTRYMAN ALL4 / UKL/X 112 HK
AUTOMAT 4WD**
TESTDATO: 19.06.2026
KODE: 2055926

BS34736

223 163 KM

01.11.2011
Førstegang registrert

Diesel
CHASSISNR: WMWXD51020WK99919
BRUKTIMPORT: Nei
KJØRETØY: Personbil
FRIST FOR PKK: 30.06.2027

NBF Tilstandsrapport er utarbeidet av Norges Bilbransjeforbund og Forbrukerrådet.

NBF Tilstandsrapport gir en detaljert beskrivelse av bilens tilstand, og gir den som kjøper bilen økt trygghet ved kjøpet. Rapporten utarbeides av teknisk kyndig personell, som gjør en grundig kontroll og inspeksjon.

Tilstandsrapporten beskriver bilens tilstand på testtidspunktet hensyntatt bilens alder og kilometerstand, med det utstyret som er i og på bilen.

Se mer om forutsetningene for vurderingen og andre vilkår på siste side.

OPPSUMMERT STATUS PÅ KJØRETØY
 Ingen anmerkning

 Anmerkning(er)

IDENTITET

ASSISTENTSYSTEMER OG DIAGNOSE

EKSTERIØR

LYS

MOTOR

HJULOPPHENG/STYRING

BREMSER

GIR OG DRIVLINJE

INTERIØR

OPPLYSNINGER/KLARGJØRING

Punkt	Beskrivelse	Plassering
1. IDENTITET		
1.1 Nøkler	Kun 1 nøkkel	
2. ASSISTENTSYSTEMER OG DIAGNOSE		
2.1 Diagnose	oppnår ikke kontakt med bilen/feilet. Diagnose er ikke utført	
3. EKSTERIØR		
3.1 Lakk	Bilen har endel kosmetiske bruksmerker, dette være seg steinsprang, riper, små bulker, sprekke i støtfanger, rust på tak og slitt frontrute. Karrosseri må besiktiges av kjøper.	
3.2 Under bil	Endel rust på hjuloppheng og vognbunn.	
3.3 Dører	feil på åpne/lukkemekanisme førerdør. Treghet håndtak	
3.4 Dører	dørstoppere sitt. Ulyd førerdør-	alle
3.5 Skjermer	plastinnerskjerm skadet	høyre foran
3.6 Speil	speilhus skadet venstre side	venstre foran
3.7 Dekk/Felger	Slitte vinterdekk	alle
4. LYS		
4.1 Lys bak	skiltlys lyser ikke	begge bak
4.2 Lys bak	lyser ikke	oppe - venstre bak
4.3 Retningslys	sprukket/skadet blinklykt	venstre foran
4.4 Parkeringslys	lyser ikke, foran.	
5. MOTOR		
5.1 Batteri(er)	dårlig kapasitet startbatteri	
5.2 Oljenivå/røykutvikling	Lavt oljenivå, mistanke om oljeforbruk.	
5.3 Service	service etter bilens intervall ikke fulgt.	
5.4 Service	trenger stor service	
5.5 Service	Registerkjede kan være strukket eller skadet grunnet mangelfull servicehistorikk	
5.6 Turbo	ulyd/mye lyd fra turbo. Tydelige tegn til slitasje	
6. HJULOPPHENG/STYRING		
6.1 Ratt/styringsmekanisme	Liten slakk, indre styreledd høyre foran.	høyre foran
6.2 Hjullager	Liten ulyd, høyre hjullager foran	høyre foran
7. BREMSER		
7.1 Parkeringsbrems	defekt strøppe bremsewire bak, begge sider	begge bak
8. GIR OG DRIVLINJE		
8.1 Girkasse	Svetter fra tettering, v.drivaksel foran.	venstre foran
8.2 Differensial	Svetting mellom girkasse og vinkelgir.	
8.3 Fordelingskasse	4x4 er ikke funksjonsprøvd.	
9. INTERIØR		
9.1 Dashbord	Feil på luke til hanserom.	
9.2 Seter	skade på setepute/slitt	venstre foran
9.3 Seter	Noe invendig slitasje.	
9.4 Varme/AC/Klima	svak/uteblitt funksjon på AC	
10. OPPLYSNINGER/KLARGJØRING		
10.1 Opplysninger	dokumentert service, se bilde	



3.3 Feil på åpne/lukkemekanisme førerdør.
Treghet håndtak



3.5 Plastinnerskjerm skadet



3.6 Speilhus skadet venstre side

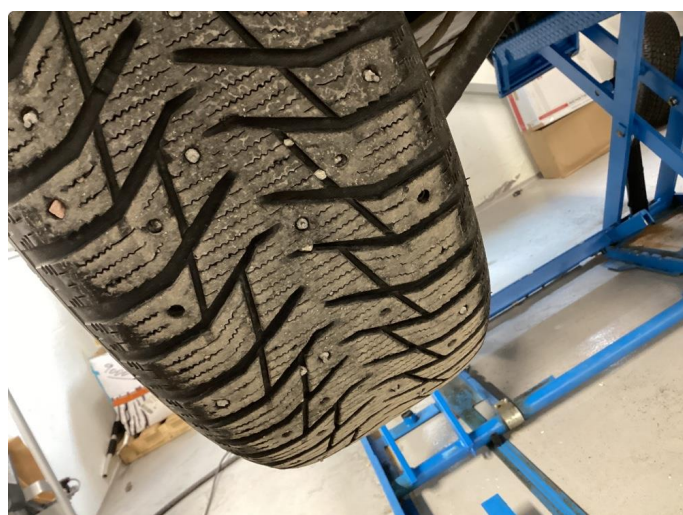

3.7 Slitte vinterdekk



3.7 Slitte vinterdekk



3.7 Slitte vinterdekk



3.7 Slitte vinterdekk



4.1 Skiltlys lyser ikke



4.2 Lyser ikke



4.3 Sprukket/skadet blinklykt



7.1 Defekt strømppe bremsewire bak, begge sider



7.1 Defekt strømppe bremsewire bak, begge sider

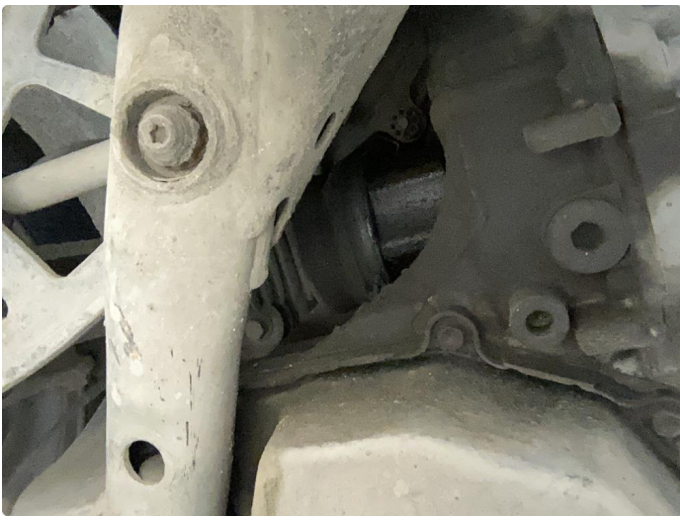

8.1 Svetter fra tettering, v.drivaksel foran.

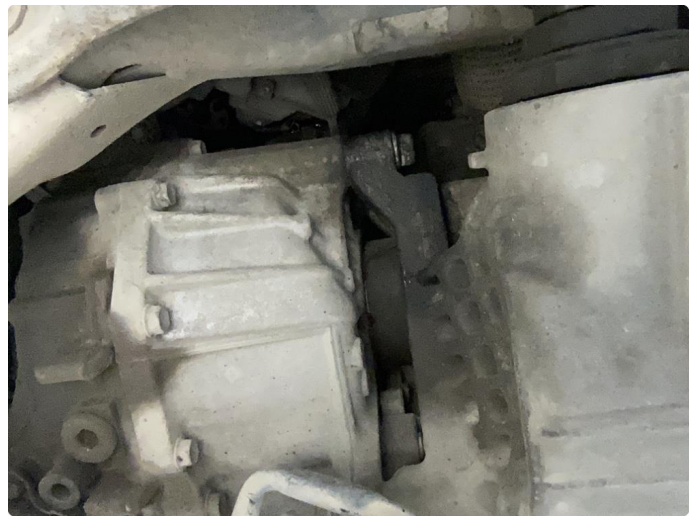

8.2 Svetting mellom girkasse og vinkelgir.



9.2 Skade på setepute/slitt

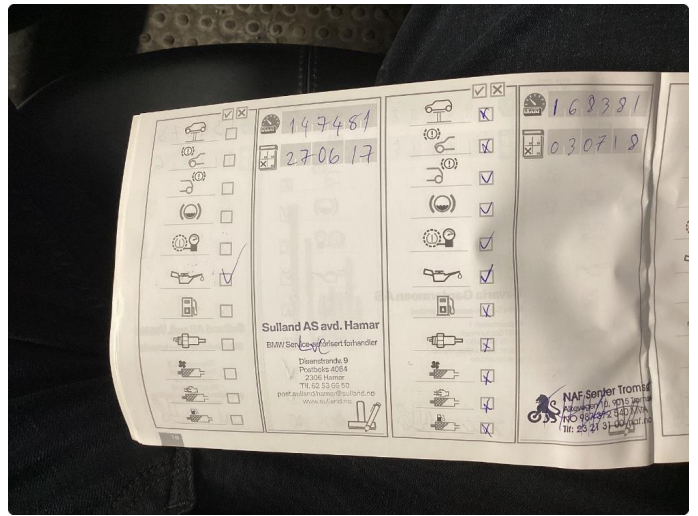

10.1 Dokumentert service, se bilde

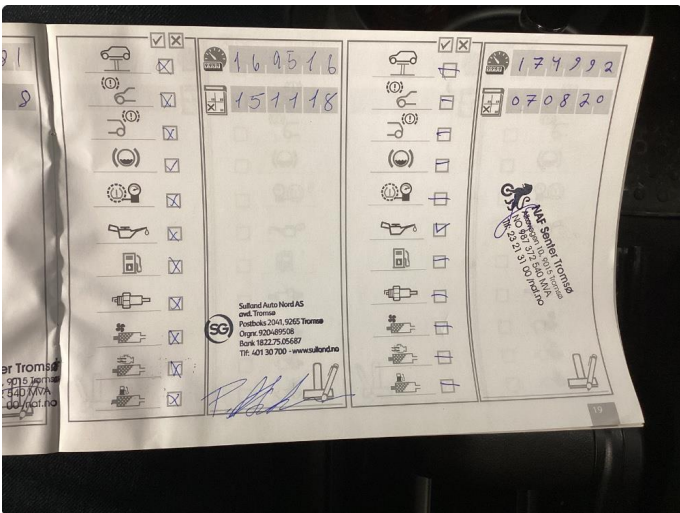

10.1 Dokumentert service, se bilde

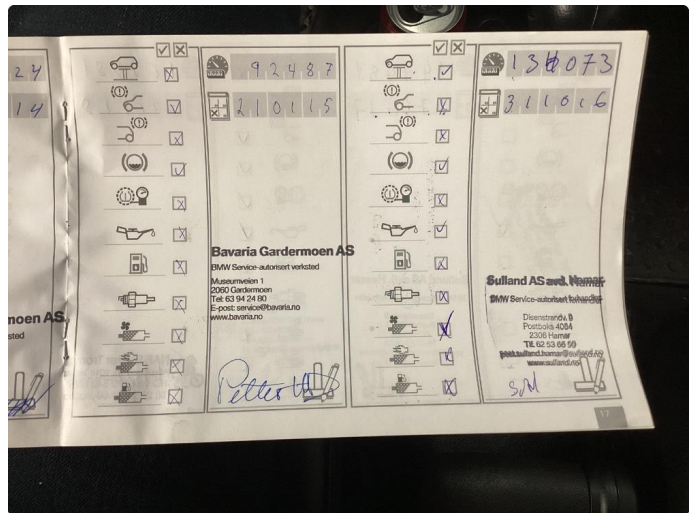

10.1 Dokumentert service, se bilde

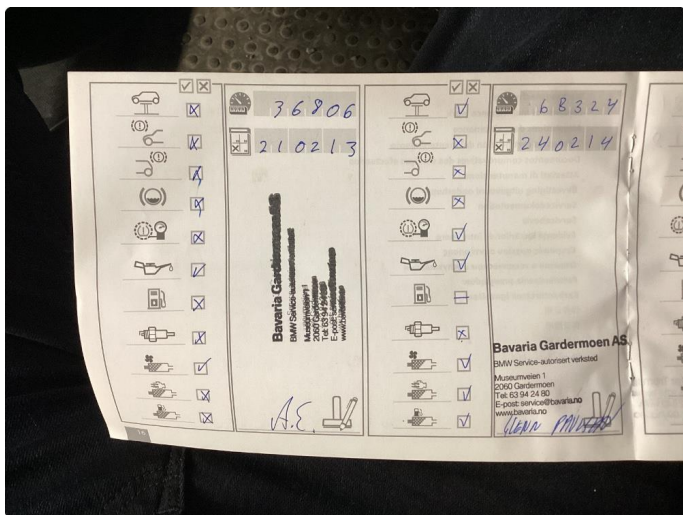

10.1 Dokumentert service, se bilde

KJØRETØYDATA

ANTALL NØKLER	1	ANTALL LADEKABLER	0
TIDLIGERE STØRRE SKADE	Nei	TIDLIGERE BRUK	Normal bruk

PRØVEKJØRING

PRØVEKJØRT	HASTIGHET	TESTFORHOLD
Ja	60	Vått

DEKK OG BREMSER

	VENSTRE FORAN	HØYRE FORAN	VENSTRE BAK	HØYRE BAK
MØNSTERDYBDE SOMMERDEKK (MM)	5	6	5,5	4,5
MØNSTERDYBDE VINTERDEKK (MM)	7,5	6,5	6	7

SERVICEINFORMASJON

KOMPLETT HISTORIKK	ELEKTRONISK SERVICEHEFTE
Nei	Nei

Kontrollert |
 Ikke kontrollert |
 Kontrollert, anmerkning

IDENTITET

- Kjennemerke
- Understellsnummer
- Dokumentasjon utstyr/godkjenning
- Nøkler

ASSISTENTSYSTEMER OG DIAGNOSE

- Kamera
- Sensor
- Systemfunksjoner
- Diagnose
- Prøvekjøring

EKSTERIØR

- Lakk
- Antirustbehandling
- Under bil
- Panser
- Dører
- Bakluke
- Låser/tyverisikring
- Skjermer
- Speil
- Korrosjon
- Vinduspussere/-spylere
- Verktøy/nødutstyr
- Dekk/Felger
- Hjulmuttere/-bolter
- Døråpning
- Terskler/innlastningssone
- Støtfanger
- Grill
- Tak
- Frontvindu
- Vinduer
- Kanal
- Stolpe
- Alle flater
- Ladeluke/tanklokk

LYS

- Lys foran
- Lys bak
- Markeringslys
- Retningslys
- Nødsignallys
- Parkeringslys
- Refleks
- Andre lys

MOTOR

- Avgass
- Batteri(er)
- Drivstoffanlegg/-ledninger
- Dynamo/lading
- Eksosanlegg
- Elektroniske styresystemer
- Kjølesystem/vannpumpe
- Lekkasje
- Motorfester/-demper
- Oljenivå/røykutvikling
- Service
- Startmotor
- Trekkraft
- Turbo
- Ladeluftkjøler
- Kompressor
- Dieselpumpe/dyser/gløding
- Motor

HJULOPPHENG/STYRING

- Retningsstabilitet/selvoppretting
- Ratt/styringsmekanisme
- Hjulager
- Fjærer/støtdemper
- Ledd
- Stabilisatorer/stag
- Forstilling
- Bakstilling

BREMSER

- Bremsfunksjon
- Parkeringsbrems
- Bremskraftforsterker
- Bremsvæske
- Lekkasje
- Rør/slanger
- Skiver
- Bremseskjold

GIR OG DRIVLINJE

- Girkasse
- Differensial
- Clutch/kobling/svinghjul
- Aksler
- Fordelingskasse

INTERIØR

- Dashboard
- Instrumenter og brytere
- Midtkonsoll/midtarmlene
- Dørtrekk
- Seter
- Taktrekk
- Tepper/bekledning
- Vindusheiser
- Bilbelte
- Varme/AC/Klima
- Signalhorn/Lydsignal
- Multimedia
- Multifunksjonsratt
- Ratt
- Deksel

OPPLYSNINGER/KLARGJØRING

- Opplysninger
- Interiør
- Øvrig utstyr/klargjøring
- Annet

Det tas forbehold om mulige avvik i kontrollpunktene avhengig av biltype og modellvariant

Vilkår, tilstandsrapport

Hva som er vurdert, forutsetninger for vurderingen

Tilstandsrapporten beskriver bilens tilstand på testtidspunktet med det utstyret som var i og på bilen.

Den tekniske vurderingen av bilen er gjort med utgangspunkt i bilens alder og kjørelengde. Rapporten beskriver om bilens tilstand vurderes som normal ut fra bilens alder og kjørelengde og/eller om det er anmerkninger eller øvrige kommentarer. Kontrollpunktene som er vurdert er listet opp i rapporten.

Bilen er ikke demontert ved vurderingen, og tilstandsrapporten påpeker dermed ikke eventuelle feil som kun kan avdekkes ved demontering eller ved lengre tids bruk ut over ordinær prøvekjøring.

Kapasiteten på driftsbatteriet på el- og hybridbiler er ikke målt, og er derfor ikke en del av tilstandsrapport

Feilmeldinger som bilens produsent har gitt tilgang til og som er tilgjengelige på vurderingstidspunktet/testtidspunktet er avlest. Avlesing av feilmeldinger skjer med tilgjengelig diagnoseutstyr. Ved usikkerhet omkring feilkodene anbefales videre undersøkelser.

Bilen er prøvekjørt, men kun ved en kortere tur. Tekniske egenskaper ved bilen som forutsetter spesielle kjøreforhold er kun vurdert om kjøreforholdene på vurderingstidspunktet gjorde dette mulig.

Periodiske feil og avvik for eksempel ved oljeforbruket på fossile biler kan forekomme uten at dette kan avdekkes, ettersom vurderingen kun gir et øyeblikksbilde av bilens tilstand.

Sted og Dato

Sted og Dato

Signatur selger

Signatur kjøper

Selger og kjøper bekrefter med sine underskrifter at ved inngåelsen av kjøpsavtalen ble tilstandsrapporten gjennomgått med kjøper, og at det spesielt ble informert om avvik fra kravene i forbrukerkjøpslovens § 15 i de tilfeller slike fremkommer i rapporten, og at kjøper aksepterer disse avvikene.