

BMW I4 M50 / G4C 4WD
TESTDATO: 03.06.2026
KODE: 2040433

 EF89303	 32 176 KM	 21.06.2023 Førstegang registrert	 Elektr.
--	--	--	--

CHASSISNR: WBY31AW08RFR20989	BRUKTIMPORT: Nei
KJØRETØY: Personbil	FRIST FOR PKK: 21.06.2027

NBF Tilstandsrapport er utarbeidet av Norges Bilbransjeforbund og Forbrukerrådet.





















NBF Tilstandsrapport gir en detaljert beskrivelse av bilens tilstand, og gir den som kjøper bilen økt trygghet ved kjøpet. Rapporten utarbeides av teknisk kyndig personell, som gjør en grundig kontroll og inspeksjon.

Tilstandsrapporten beskriver bilens tilstand på testtidspunktet hensyntatt bilens alder og kilometerstand, med det utstyret som er i og på bilen.

Se mer om forutsetningene for vurderingen og andre vilkår på siste side.

OPPSUMMERT STATUS PÅ KJØRETØY
 Ingen anmerkning

 Anmerkning(er)

 IDENTITET 	 ASSISTENTSYSTEMER OG DIAGNOSE 
 EKSTERIØR 	 LYS 
 MOTOR 	 HJULOPPHENG/STYRING 
 BREMSER 	 GIR OG DRIVLINJE 
 INTERIØR 	 OPPLYSNINGER/KLARGJØRING 

Punkt	Beskrivelse	Plassering
1. EKSTERIØR		
1.1 Dekk/Felger	Dekkdymåling sommerdekk utført 31.03.2026 på km : 32.176. 2 nye dekk foran påsatt etter takst.	
1.2 Dekk/Felger	Dekkdymåling vinterdekk utført 31.03.2026 på km : 32.176.	
2. MOTOR		
2.1 Service	Neste service 02.06.2027. Bilen har en aktiv serviceavtale til bilen er 5 år.	
2.2 Service	Til info : Neste PKK 21.06.2027.	
3. OPPLYSNINGER/KLARGJØRING		
3.1 Opplysninger	Test HV-Battery Condition OK, 96 %.	

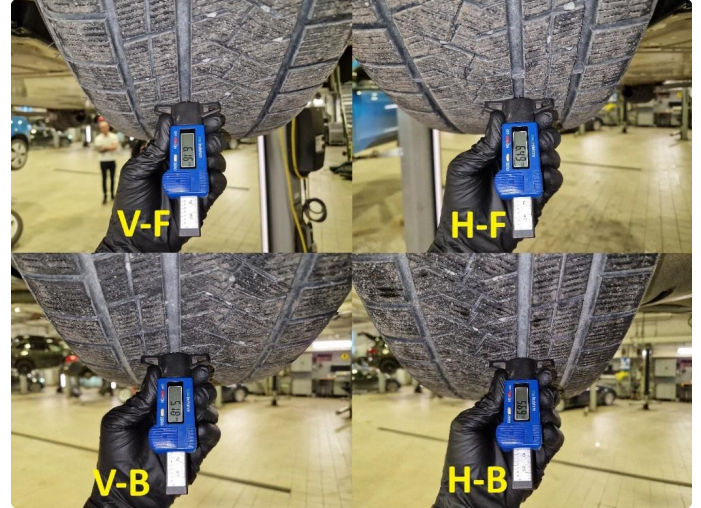
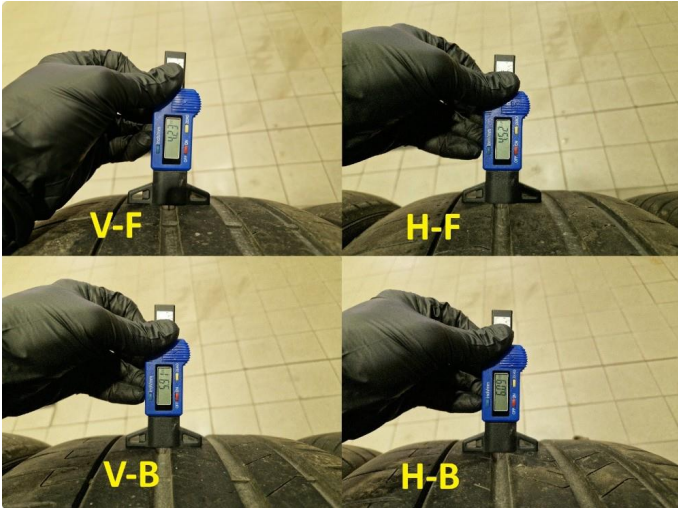

1.1 Dekkdybdemåling sommerdekk utført 31.03.2026 på km : 32.176. 2 nye dekk foran påsatt etter takst.

1.2 Dekkdybdemåling vinterdekk utført 31.03.2026 på km : 32.176.

Fordon
BMW i4 M50, 350kW
 WB131AW08RFR20989

Servicekontrakt

Beskrivning	Utført av	Avrøking fra	Tidslangd	Körsträcka	Detaljer	Relaterat innehåll
Service Inclusive - 5 år	AG	24 okt. 2025	opp till 21 juni 2028	opp till 999999 km	📄	Paket

SERVICEBEHOV

- Din servicepartner
- Servicehistorikk
- OK Bremsesveske 02.06.2027
- OK Kjøretøykontroll 02.06.2027
- OK Service: Den 02.06.2025, ved 23548 km Servicepartner: BMW 51931
- OK Service: Den 20.06.2023, ved 8 km Servicepartner: BMW 51931

2.1 Neste service 02.06.2027. Bilen har en aktiv serviceavtale til bilen er 5 år.

2.1 Neste service 02.06.2027. Bilen har en aktiv serviceavtale til bilen er 5 år.

BMW

BATTERY HEALTH QUICK REPORT.

This quick evaluation is based on algorithms of the high-voltage battery software in the vehicle and does not represent a binding result, but merely an indication of the current remaining capacity of the high-voltage battery. In particular, the report does not replace the detailed measurement as part of a "Battery Health Certificate".

Vehicle identification number: WB131AW08RFR20989
 Date: 31/03/2026 13:16
 Housing no. high-voltage battery:
 Retailer number / diagnosis tester: 39792 / ISPI/SDBTH18
 Vehicle mileage: 32176 km

Battery capacity: **96%** Stamp, signature:

The specified capacity indicates the battery capacity available in the vehicle compared to its new condition and represents only the value at the time of diagnosis. The value is determined by the battery management system. The specification does not allow any predictions to be made about the further development of the battery capacity, which is largely determined by individual driving behavior and external influences. The capacity determination in the vehicle is subject to a certain degree of variation due to the nature of the system, which varies depending on the battery generation. This vehicle is equipped with a high-voltage battery generation that has a maximum variation of 5% in at least 95% of reference measurements. The value determined does not justify any warranty or guarantee claims.

3.1 Test HV-Battery Condition OK, 96 %.



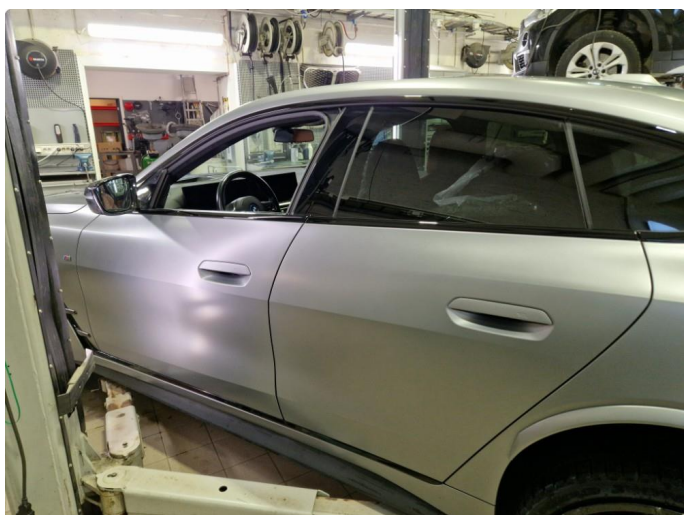
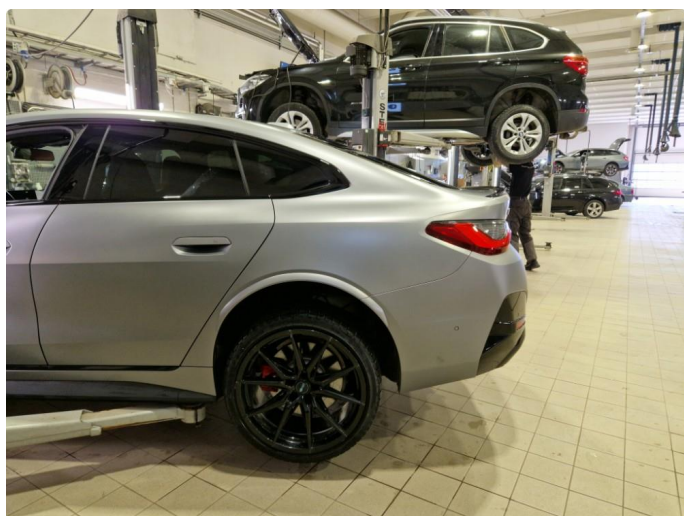

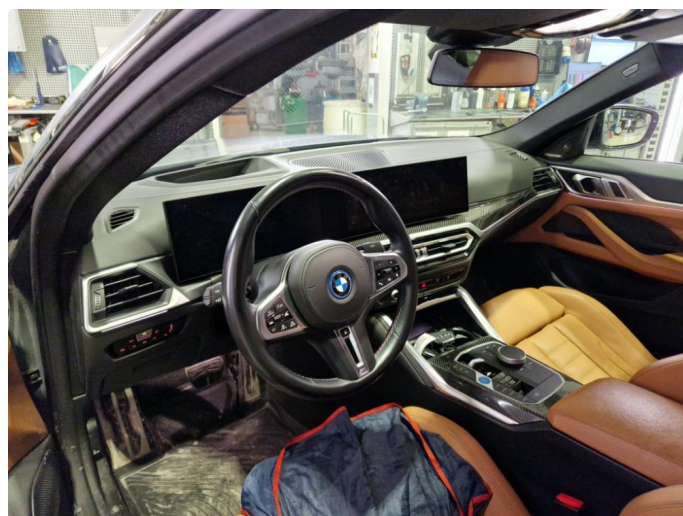
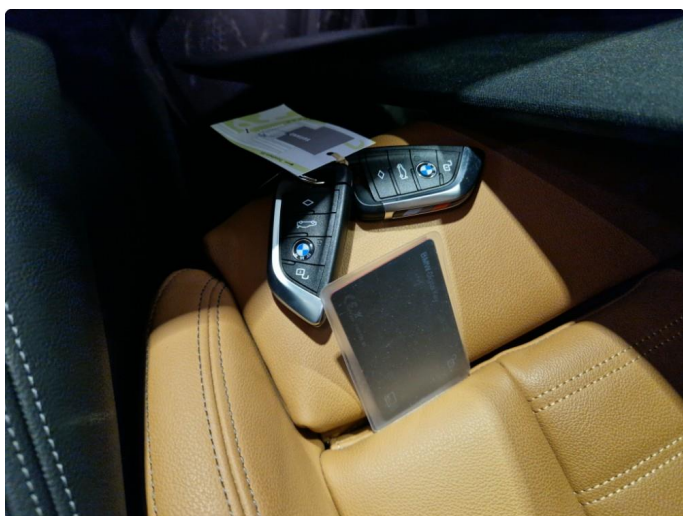
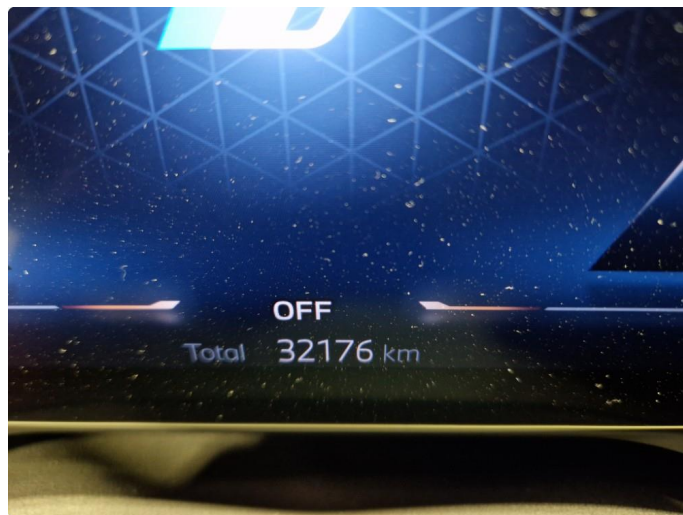
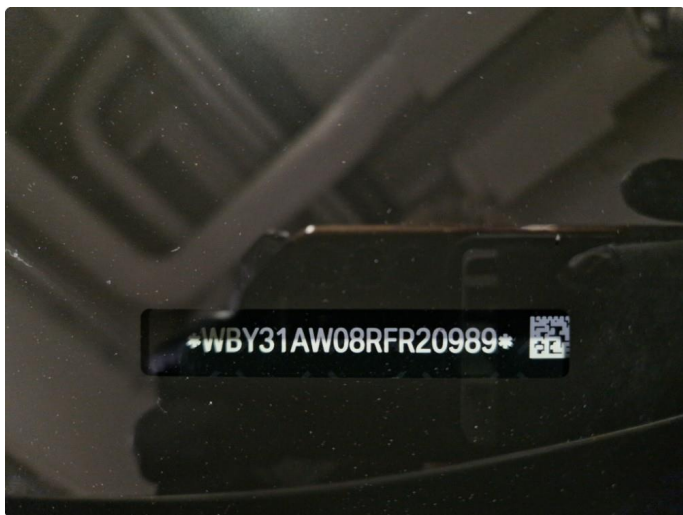

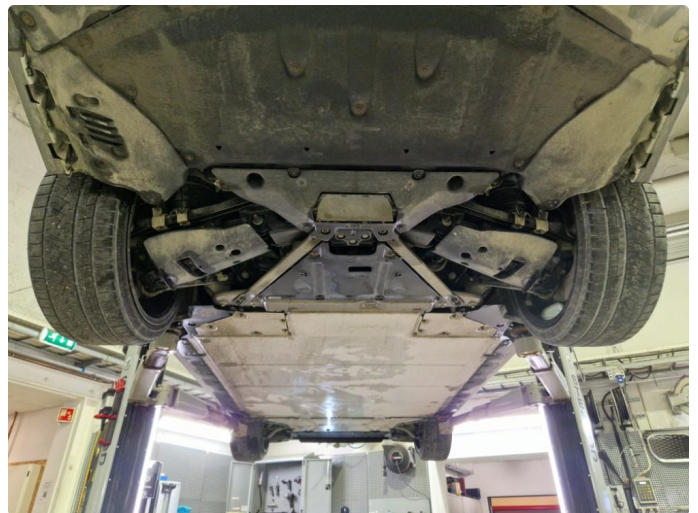
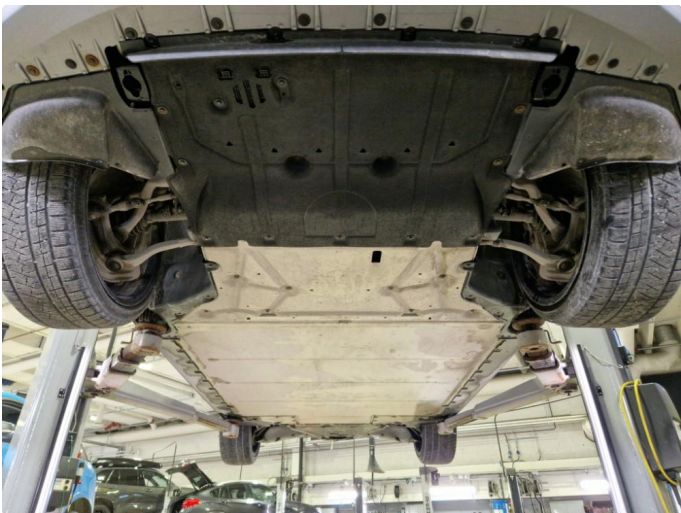

KJØRETØYDATA

ANTALL NØKLER	2	ANTALL LADEKABLER	2
TIDLIGERE STØRRE SKADE	Nei	TIDLIGERE BRUK	Normal bruk

PRØVEKJØRING

PRØVEKJØRT	HASTIGHET	TESTFORHOLD
Ja	80	Tørt

DEKK OG BREMSER

PRODUKSJONSDATO SOMMERDEKK	Uke 19, 2023	PRODUKSJONSDATO VINTERDEKK	Uke 32, 2023
-----------------------------------	--------------	-----------------------------------	--------------

	VENSTRE FORAN	HØYRE FORAN	VENSTRE BAK	HØYRE BAK
MØNSTERDYBDE SOMMERDEKK (MM)	4,2	4,5	5,9	6,1
MØNSTERDYBDE VINTERDEKK (MM)	6,1	6,5	5,2	5,7
BREMSESKIVER (MM)	35,1	35,1	22,9	22,9
BREMSEKLOSSER (MM)	12	12	10	10

SERVICEINFORMASJON

KOMPLETT HISTORIKK	ELEKTRONISK SERVICEHEFTE
Ja	Ja
SISTE SERVICEDATO	KILOMETERSTAND
02.06.2025	23548
SERVICER UTFØRT	KILOMETERSTAND
20.06.2023	8

Kontrollert |
 Ikke kontrollert |
 Kontrollert, anmerkning

IDENTITET

- Kjennemerke
- Understellsnummer
- Dokumentasjon utstyr/godkjenning
- Nøkler

ASSISTENTSYSTEMER OG DIAGNOSE

- Kamera
- Sensor
- Systemfunksjoner
- Diagnose
- Prøvekjøring

EKSTERIØR

- Lakk
- Antirustbehandling
- Under bil
- Panser
- Dører
- Bakluke
- Låser/tyverisikring
- Skjermer
- Speil
- Korrosjon
- Vinduspussere/-spyler
- Verktøy/nødutstyr
- Dekk/Felger
- Hjulmuttere/-bolter
- Døråpning
- Terskler/innlastningssone
- Støtfanger
- Grill
- Tak
- Frontvindu
- Vinduer
- Kanal
- Stolpe
- Alle flater
- Ladeluke/tanklokk

LYS

- Lys foran
- Lys bak
- Markeringslys
- Retningslys
- Nødsignallys
- Parkeringslys
- Refleks
- Andre lys

MOTOR

- Batteri(er)
- El/hybrid batteripakke
- Elektroniske styresystemer
- Lekkasje
- Motorfester/-demper
- Service
- Startmotor
- Trekkraft

HJULOPPHENG/STYRING

- Retningsstabilitet/selvoppretting
- Ratt/styringsmekanisme
- Hjulager
- Fjærer/støtdemper
- Ledd
- Stabilisatorer/stag
- Forstilling
- Bakstilling

BREMSER

- Bremsfunksjon
- Parkeringsbrems
- Bremskraftforsterker
- Bremsvæske
- Lekkasje
- Rør/slanger
- Skiver
- Bremseskjold

GIR OG DRIVLINJE

- Girkasse
- Differensial
- Aksler
- Fordelingskasse

INTERIØR

- Dashbord
- Instrumenter og brytere
- Midtkonsoll/midtarmlene
- Dørtrekk
- Seter
- Taktrekk
- Tepper/bekledning
- Vindusheiser
- Bilbelte
- Varme/AC/Klima
- Signalhorn/Lydsignal
- Multimedia
- Multifunksjonsratt
- Ratt
- Deksel

OPPLYSNINGER/KLARGJØRING

- Opplysninger
- Interiør
- Øvrig utstyr/klargjøring
- Annet

Det tas forbehold om mulige avvik i kontrollpunktene avhengig av biltype og modellvariant

Vilkår, tilstandsrapport

Hva som er vurdert, forutsetninger for vurderingen

Tilstandsrapporten beskriver bilens tilstand på testtidspunktet med det utstyret som var i og på bilen.

Den tekniske vurderingen av bilen er gjort med utgangspunkt i bilens alder og kjørelengde. Rapporten beskriver om bilens tilstand vurderes som normal ut fra bilens alder og kjørelengde og/eller om det er anmerkninger eller øvrige kommentarer. Kontrollpunktene som er vurdert er listet opp i rapporten.

Bilen er ikke demontert ved vurderingen, og tilstandsrapporten påpeker dermed ikke eventuelle feil som kun kan avdekkes ved demontering eller ved lengre tids bruk ut over ordinær prøvekjøring.

Kapasiteten på driftsbatteriet på el- og hybridbiler er ikke målt, og er derfor ikke en del av tilstandsrapport

Feilmeldinger som bilens produsent har gitt tilgang til og som er tilgjengelige på vurderingstidspunktet/testtidspunktet er avlest. Avlesing av feilmeldinger skjer med tilgjengelig diagnoseutstyr. Ved usikkerhet omkring feilkodene anbefales videre undersøkelser.

Bilen er prøvekjørt, men kun ved en kortere tur. Tekniske egenskaper ved bilen som forutsetter spesielle kjøreforhold er kun vurdert om kjøreforholdene på vurderingstidspunktet gjorde dette mulig.

Periodiske feil og avvik for eksempel ved oljeforbruket på fossile biler kan forekomme uten at dette kan avdekkes, ettersom vurderingen kun gir et øyeblikksbilde av bilens tilstand.

Ansvar for utsteder av tilstandsrapporten

Tilstandsrapporten er utarbeidet etter oppdrag fra Oppdragsgiveren. Den konkrete tilstandsrapporten tilhører Oppdragsgiveren og vil ikke bli utlevert til tredjemenn uten samtykke fra Oppdragsgiveren

Utsteder av tilstandsrapporten har ikke ansvar for feil gjort ved alminnelig uaktsomhet. For feil gjort ved grov uaktsomhet eller forsett har utsteder av tilstandsrapporten ansvar for dokumentert direkte, påregnelig økonomisk tap forårsaket av feilen.

Sted og Dato

Sted og Dato

Signatur selger

Signatur kjøper

Selger og kjøper bekrefter med sine underskrifter at ved inngåelsen av kjøpsavtalen ble tilstandsrapporten gjennomgått med kjøper, og at det spesielt ble informert om avvik fra kravene i forbrukerkjøpslovens § 15 i de tilfeller slike fremkommer i rapporten, og at kjøper aksepterer disse avvikene.