TILSTANDSRAPPORT

BMW 520D XDRIVE / G5K 190 HK AUTOMAT 4WD **TESTDATO: 16.10.2026** **KODE: 2148707**

BT68380 | 101 400 KM | 15.08.2017 Førstegang registrert | Diesel

CHASSISNR:	WBAJM910XJBE34945	BRUKTIMPORT: Nei	
KJØRETØY:	Personbil	FRIST FOR PKK: 31.10.2027	

NBF Tilstandsrapport er utarbeidet av Norges Bilbransjeforbund og Forbrukerrådet.

NBF Tilstandsrapport gir en detaljert beskrivelse av bilens tilstand, og gir den som kjøper bilen økt trygghet ved kjøpet. Rapporten utarbeides av teknisk kyndig personell, som gjør en grundig kontroll og inspeksjon.

Tilstandsrapporten beskriver bilens tilstand på testtidspunktet hensyntatt bilens alder og kilometerstand, med det utstyret som er i og på bilen.

Se mer om forutsetningene for vurderingen og andre vilkår på siste side.

Med-deg-hele-veien

OPPSUMMERT STATUS PÅ KJØRETØY

Ingen anmerkning | Anmerkning(er)

IDENTITET	✓
EKSTERIØR	Anmerkning(er)
MOTOR	✓
BREMSER	✓
INTERIØR	✓
ASSISTENTSYSTEMER OG DIAGNOSE	✓
LYS	✓
HJULOPPHENG/STYRING	✓
GIR OG DRIVLINJE	✓
OPPLYSNINGER/KLARGJØRING	✓

ANMERKNINGER

Punkt	Beskrivelse	Plassering
1. EKSTERIØR		
1.1 Dører	Noen bruksmerker rundt på bilen, ikke ut over normal slitasje.	venstre foran
1.2 Kanal	Flekk lakk.	

1.1 Noen bruksmerker rundt på bilen, ikke ut over normal slitasje.

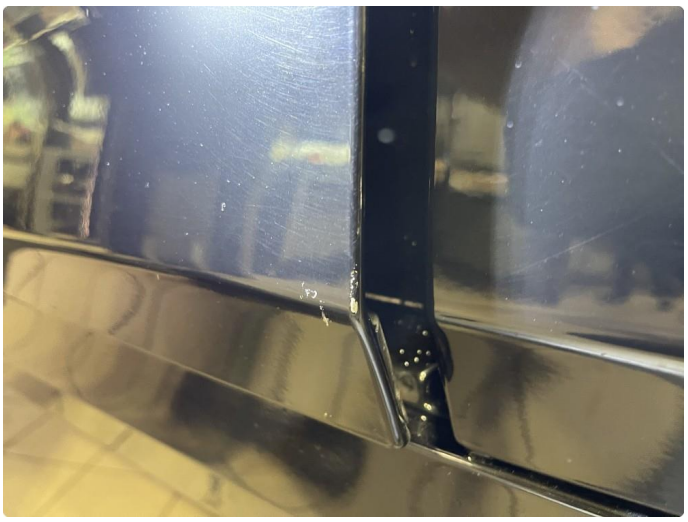

1.1 Noen bruksmerker rundt på bilen, ikke ut over normal slitasje.

1.2 Flekk lakk.

1.2 Flekk lakk.

BT 68380

BT 68380

BT 68380
520d

STENIGO
BT 68380

BT 68380

14:28
+5.5 °C
OFF
P
TOTAL 101399 km
TRIP 105.0 km
COMFORT
1/min x 1000
km/h

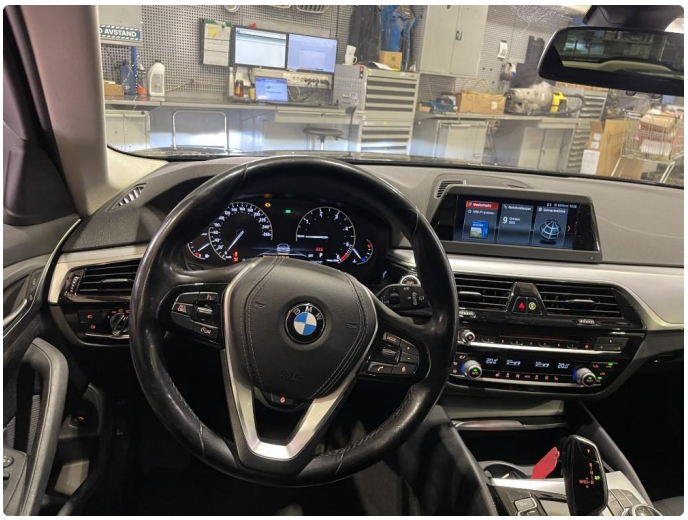

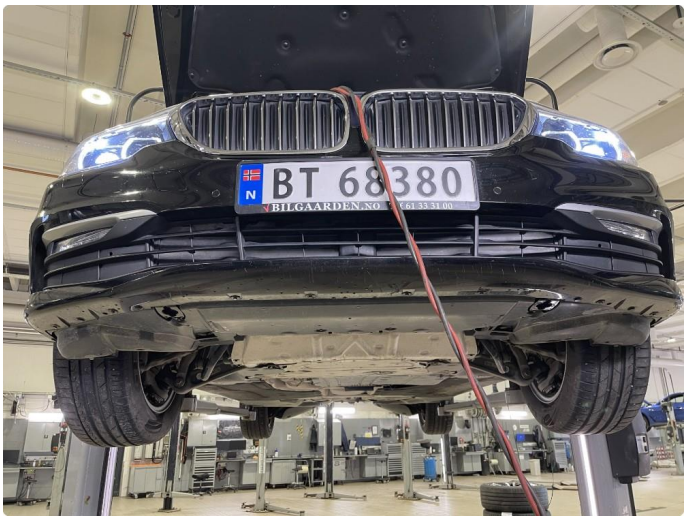
BT 68380
BILGAARDEN.NO

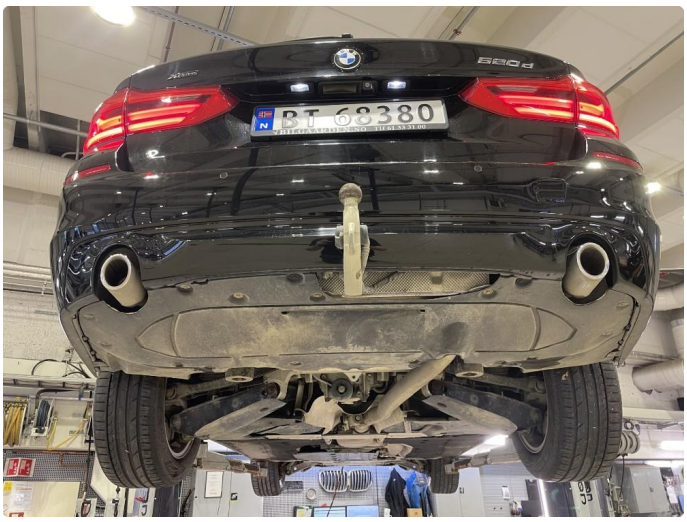
BT 68380

225/55R17

Inch/mm
ON
OFF
ZERO

225/55R17

inch/mm
ZERO
ON
OFF
5.41

225/55R17

inch/mm
ZERO
ON
OFF
4.68

225/55R17

inch/mm
ZERO
ON
OFF
5.83

inch/mm
ZERO
ON
OFF

inch/mm
ZERO
ON
OFF

inch/mm
ZERO
ON
OFF

inch/mm
ZERO
ON
OFF

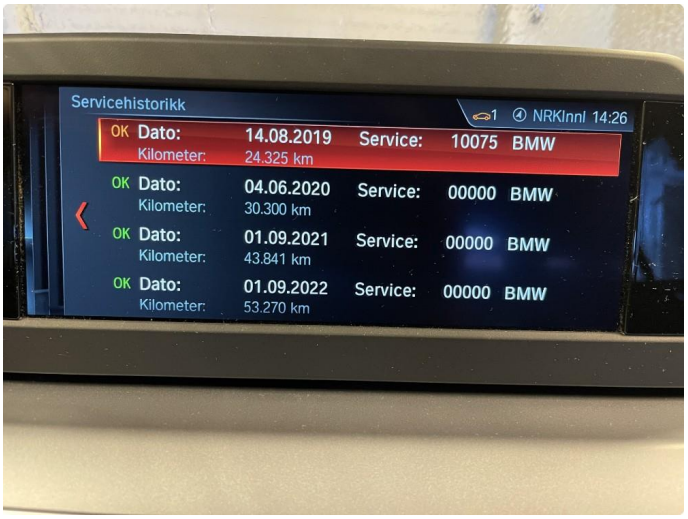
Servicehistorikk
1 NRKInnl 14:26
OK Dato: 14.08.2019 Service: 10075 BMW
Kilometer: 24.325 km
OK Dato: 04.06.2020 Service: 00000 BMW
Kilometer: 30.300 km
OK Dato: 01.09.2021 Service: 00000 BMW
Kilometer: 43.841 km
OK Dato: 01.09.2022 Service: 00000 BMW
Kilometer: 53.270 km

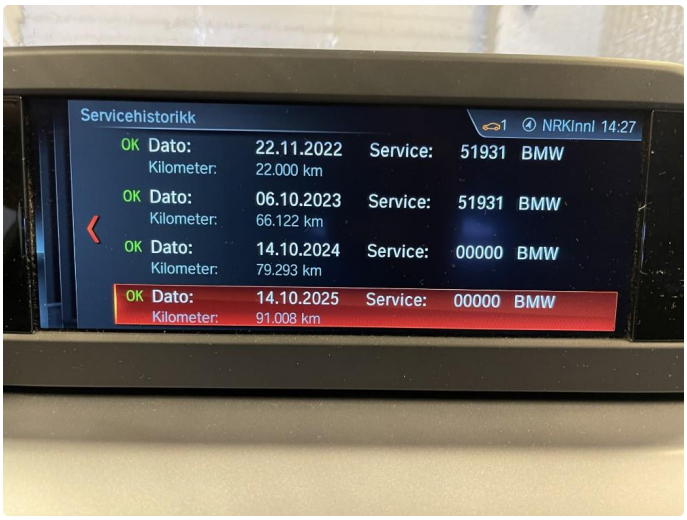
Servicehistorikk
1 NRKInnl 14:27
OK Dato: 22.11.2022 Service: 51931 BMW
Kilometer: 22.000 km
OK Dato: 06.10.2023 Service: 51931 BMW
Kilometer: 66.122 km
OK Dato: 14.10.2024 Service: 00000 BMW
Kilometer: 79.293 km
OK Dato: 14.10.2025 Service: 00000 BMW
Kilometer: 91.008 km

KJØRETØYDATA

ANTALL NØKLER	2	**ANTALL LADEKABLER**	0
TIDLIGERE STØRRE SKADE	Nei	**TIDLIGERE BRUK**	Normal bruk

PRØVEKJØRING

PRØVEKJØRT	HASTIGHET	TESTFORHOLD
Ja	80	Tørt

DEKK OG BREMSER

PRODUKSJONSDATO SOMMERDEKK	Uke 39, 2023	**PRODUKSJONSDATO VINTERDEKK**	Uke 30, 2022

	VENSTRE FORAN	HØYRE FORAN	VENSTRE BAK	HØYRE BAK
MØNSTERDYBDE SOMMERDEKK (MM)	**6**	**5,8**	**5,4**	**4,7**
MØNSTERDYBDE VINTERDEKK (MM)	**7,5**	**7**	**6,5**	**6,6**
BREMSESKIVER (MM)	**22,7**	**22,7**	**18,9**	**18,9**
BREMSEKLOSSER (MM)	**9**	**9**	**3**	**3**

SERVICEINFORMASJON

KOMPLETT HISTORIKK	ELEKTRONISK SERVICEHEFTE
Ja	Ja

SISTE SERVICEDATO	KILOMETERSTAND
14.10.2025	91008

✅ *Kontrollert* | ⭘ *Ikke kontrollert* | ❌ *Kontrollert, anmerkning*

IDENTITET
- ✅ Kjennemerke
- ✅ Understellsnummer
- ✅ Dokumentasjon utstyr/godkjenning
- ✅ Nøkler

ASSISTENTSYSTEMER OG DIAGNOSE
- ✅ Kamera
- ✅ Sensor
- ✅ Systemfunksjoner
- ✅ Diagnose
- ✅ Prøvekjøring

EKSTERIØR
- ✅ Lakk
- ✅ Antirustbehandling
- ✅ Under bil
- ✅ Panser
- ❌ Dører
- ✅ Bakluke
- ✅ Låser/tyverisikring
- ✅ Skjermer
- ✅ Speil
- ✅ Korrosjon
- ✅ Vinduspussere/-spyler
- ✅ Verktøy/nødutstyr
- ✅ Dekk/Felger
- ✅ Hjulmuttere/-bolter
- ✅ Døråpning
- ✅ Terskler/innlastningssone
- ✅ Støtfanger
- ✅ Grill
- ✅ Tak
- ✅ Frontvindu
- ✅ Vinduer
- ❌ Kanal
- ✅ Stolpe
- ✅ Alle flater
- ✅ Ladeluke/tanklokk

LYS
- ✅ Lys foran
- ✅ Lys bak
- ✅ Markeringslys
- ✅ Retningslys
- ✅ Nødsignallys
- ✅ Parkeringslys
- ✅ Refleks
- ✅ Andre lys

MOTOR
- ✅ Avgass
- ✅ Batteri(er)
- ✅ Drivstoffanlegg/-ledninger
- ✅ Dynamo/lading
- ✅ Eksosanlegg
- ✅ Elektroniske styresystemer
- ✅ Kjølesystem/vannpumpe
- ✅ Lekkasjer
- ✅ Motorfester/-demper
- ✅ Oljenivå/røykutvikling
- ✅ Service
- ✅ Startmotor
- ✅ Trekkraft
- ✅ Turbo
- ✅ Ladeluftkjøler
- ✅ Kompressor
- ✅ Dieselpumpe/dyser/gløding
- ✅ Motor

HJULOPPHENG/STYRING
- ✅ Retningsstabilitet/selvoppretting
- ✅ Ratt/styringsmekanisme
- ✅ Hjullager
- ✅ Fjærer/støtdemper
- ✅ Ledd
- ✅ Stabilisatorer/stag
- ✅ Forstilling
- ✅ Bakstilling

BREMSER
- ✅ Bremsefunksjon
- ✅ Parkeringsbrems
- ✅ Bremsekraftforsterker
- ✅ Bremsevæske
- ✅ Lekkasjer
- ✅ Rør/slanger
- ✅ Skiver
- ✅ Bremseskjold

GIR OG DRIVLINJE
- ✅ Girkasse
- ✅ Differensial
- ✅ Clutch/kobling/svinghjul
- ✅ Aksler
- ✅ Fordelingskasse

INTERIØR
- ✅ Dashbord
- ✅ Instrumenter og brytere
- ✅ Midtkonsoll/midtarmlene
- ✅ Dørtrekk
- ✅ Seter
- ✅ Taktrekk
- ✅ Tepper/bekledning
- ✅ Vindusheiser
- ✅ Bilbelte
- ✅ Varme/AC/Klima
- ✅ Signalhorn/Lydsignal
- ✅ Multimedia
- ✅ Multifunksjonsratt
- ✅ Ratt
- ✅ Deksel

OPPLYSNINGER/KLARGJØRING
- ✅ Opplysninger
- ✅ Interiør
- ✅ Øvrig utstyr/klargjøring
- ✅ Annet

Det tas forbehold om mulige avvik i kontrollpunktene avhengig av biltype og modellvariant

Vilkår, tilstandsrapport

Hva som er vurdert, forutsetninger for vurderingen

Tilstandsrapporten beskriver bilens tilstand på testtidspunktet med det utstyret som var i og på bilen.

Den tekniske vurderingen av bilen er gjort med utgangspunkt i bilens alder og kjørelengde. Rapporten beskriver om bilens tilstand vurderes som normal ut fra bilens alder og kjørelengde og/eller om det er anmerkninger eller øvrige kommentarer. Kontrollpunktene som er vurdert er listet opp i rapporten.

Bilen er ikke demontert ved vurderingen, og tilstandsrapporten påpeker dermed ikke eventuelle feil som kun kan avdekkes ved demontering eller ved lengre tids bruk ut over ordinær prøvekjøring.

Kapasiteten på driftsbatteriet på el- og hybridbiler er ikke målt, og er derfor ikke en del av tilstandsrapport

Feilmeldinger som bilens produsent har gitt tilgang til og som er tilgjengelige på vurderingstidspunktet/testtidspunktet er avlest. Avlesing av feilmeldinger skjer med tilgjengelig diagnoseutstyr. Ved usikkerhet omkring feilkodene anbefales videre undersøkelser.

Bilen er prøvekjørt, men kun ved en kortere tur. Tekniske egenskaper ved bilen som forutsetter spesielle kjøreforhold er kun vurdert om kjøreforholdene på vurderingstidspunktet gjorde dette mulig.

Periodiske feil og avvik for eksempel ved oljeforbruket på fossile biler kan forekomme uten at dette kan avdekkes, ettersom vurderingen kun gir et øyeblikksbilde av bilens tilstand.

Ansvar for utsteder av tilstandsrapporten

Tilstandsrapporten er utarbeidet etter oppdrag fra Oppdragsgiveren. Den konkrete tilstandsrapporten tilhører Oppdragsgiveren og vil ikke bli utlevert til tredjemenn uten samtykke fra Oppdragsgiveren

Utsteder av tilstandsrapporten har ikke ansvar for feil gjort ved alminnelig uaktsomhet. For feil gjort ved grov uaktsomhet eller forsett har utsteder av tilstandsrapporten ansvar for dokumentert direkte, påregnelig økonomisk tap forårsaket av feilen.

Sted og Dato	Sted og Dato
Signatur selger	Signatur kjøper

Selger og kjøper bekrefter med sine underskrifter at ved inngåelsen av kjøpsavtalen ble tilstandsrapporten gjennomgått med kjøper, og at det spesielt ble informert om avvik fra kravene i forbrukerkjøpslovens § 15 i de tilfeller slike fremkommer i rapporten, og at kjøper aksepterer disse avvikene.