AUDI A6 AV E-TRON QUATTRO / GH 4WD

TESTDATO: 22.10.2026 **KODE: 2154284**

EN27638	23 402 KM	13.03.2025 Førstegang registrert	Elektr.

CHASSISNR:	WAUZZZGH3SA004891	BRUKTIMPORT: Nei	
KJØRETØY:	Personbil	FRIST FOR PKK: 13.03.2029	

NBF Tilstandsrapport er utarbeidet av Norges Bilbransjeforbund og Forbrukerrådet.

NBF Tilstandsrapport gir en detaljert beskrivelse av bilens tilstand, og gir den som kjøper bilen økt trygghet ved kjøpet. Rapporten utarbeides av teknisk kyndig personell, som gjør en grundig kontroll og inspeksjon.

Tilstandsrapporten beskriver bilens tilstand på testtidspunktet hensyntatt bilens alder og kilometerstand, med det utstyret som er i og på bilen.

Se mer om forutsetningene for vurderingen og andre vilkår på siste side.

Med-deg-hele-veien

OPPSUMMERT STATUS PÅ KJØRETØY

Ingen anmerkning — Anmerkning(er)

IDENTITET	✓
EKSTERIØR	Anmerkning(er)
MOTOR	Anmerkning(er)
BREMSER	✓
INTERIØR	✓
ASSISTENTSYSTEMER OG DIAGNOSE	✓
LYS	✓
HJULOPPHENG/STYRING	✓
GIR OG DRIVLINJE	✓
OPPLYSNINGER/KLARGJØRING	✓

ANMERKNINGER

Punkt	Beskrivelse	Plassering
1. EKSTERIØR		
1.1 Dekk/Felger	Noen bruksmerker på 1 sommerfelg.	høyre bak
1.2 Dekk/Felger	Dekkdybdemåling sommerdekk utført 13.10.2026 på km 23.402.	
1.3 Støtfanger	Skrubbemerker h-side frontfanger (Normal bruksslitasje)	høyre - foran - nede
1.4 Frontvindu	Noen steinsprut frontrute, for små til og repareres pr. nå (Normal bruksslitasje)	foran
2. MOTOR		
2.1 Service	Neste service 06/2027.	
2.2 Service	Neste PKK 13.03.2029.	

1.1 Noen bruksmerker på 1 sommerfelg.

1.1 Noen bruksmerker på 1 sommerfelg.

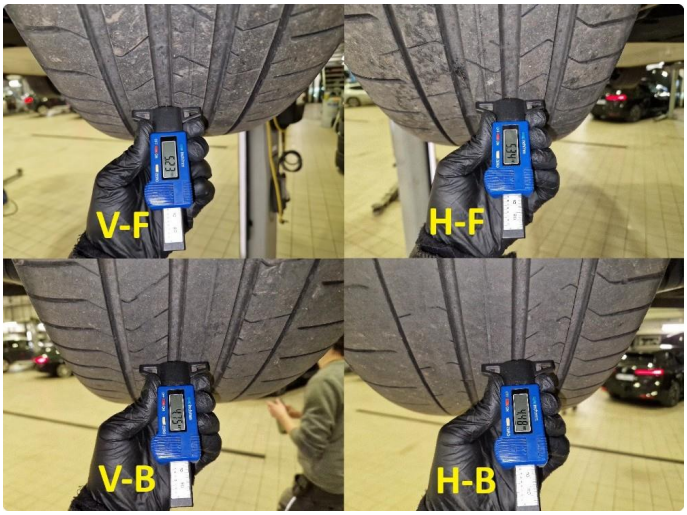

1.2 Dekkdybdemåling sommerdekk utført 13.10.2026 på km 23.402.

1.3 Skrubbemerker h-side frontfanger (Normal bruksslitasje)

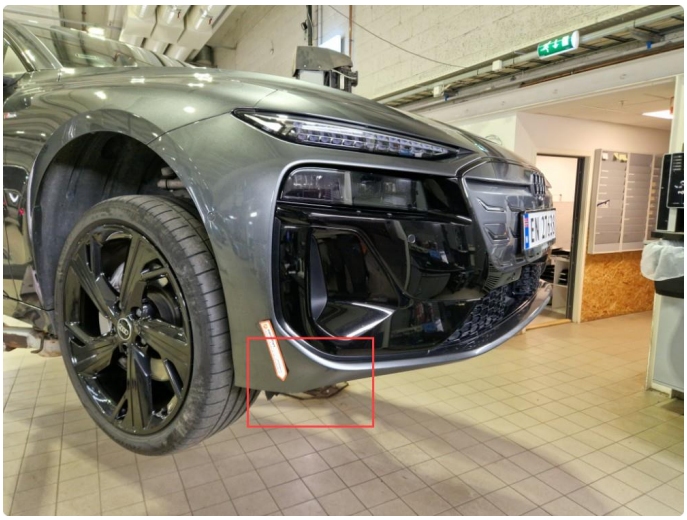

1.3 Skrubbemerker h-side frontfanger (Normal bruksslitasje)

1.3 Skrubbemerker h-side frontfanger (Normal bruksslitasje)

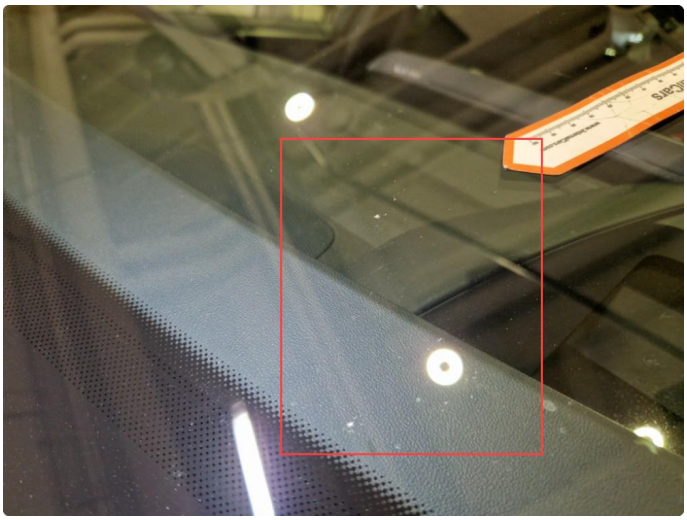

1.4 Noen steinsprut frontrute, for små til og repareres pr. nå (Normal bruksslitasje)

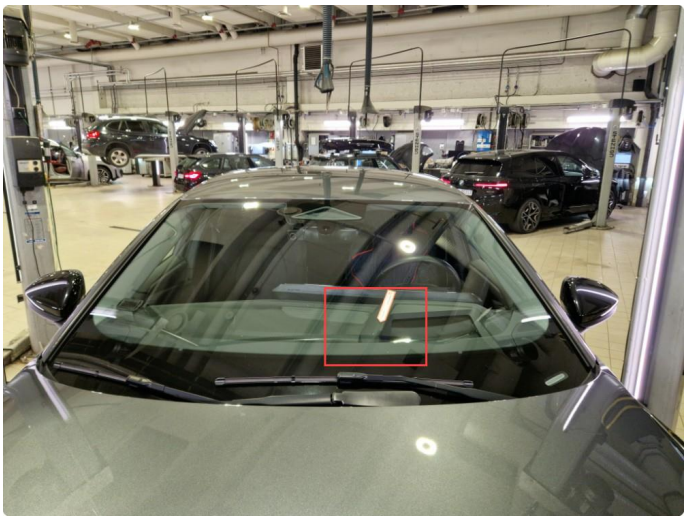

1.4 Noen steinsprut frontrute, for små til og repareres pr. nå (Normal bruksslitasje)

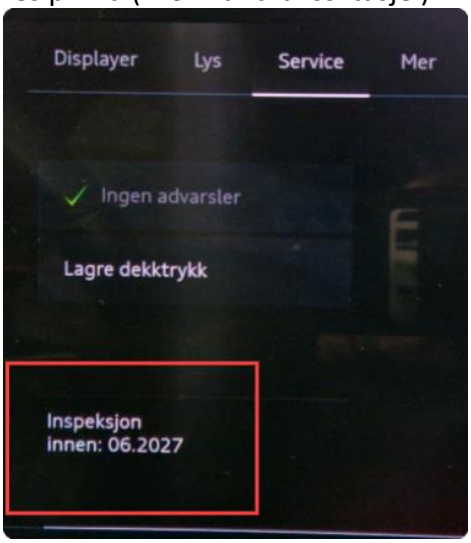

2.1 Neste service 06/2027.

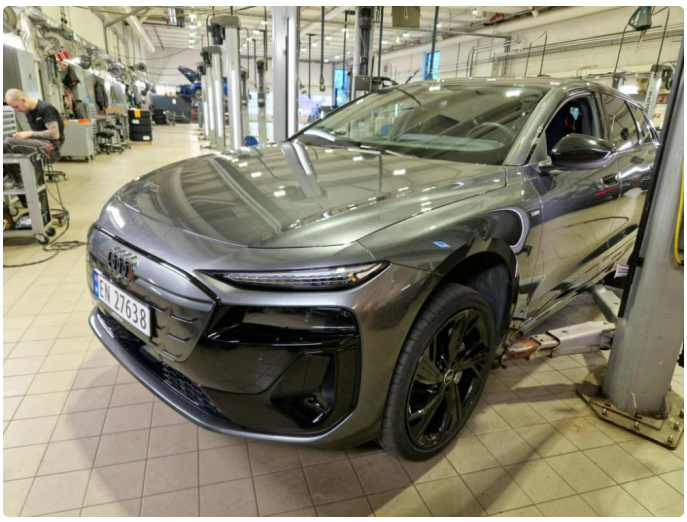
EN 27638

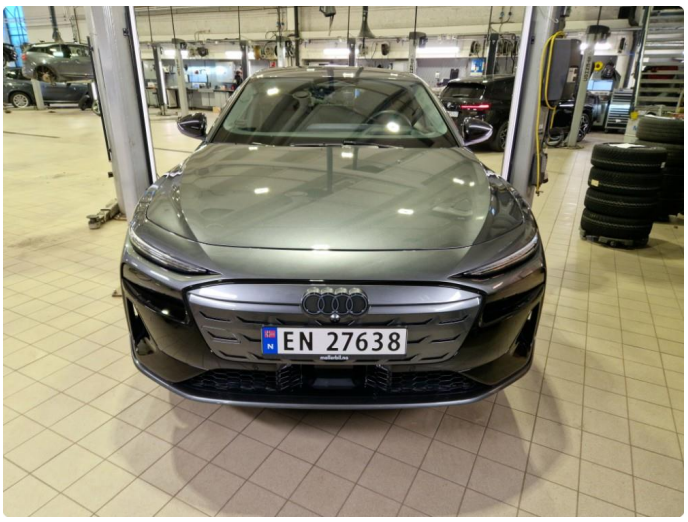
EN 27638

EN 27638

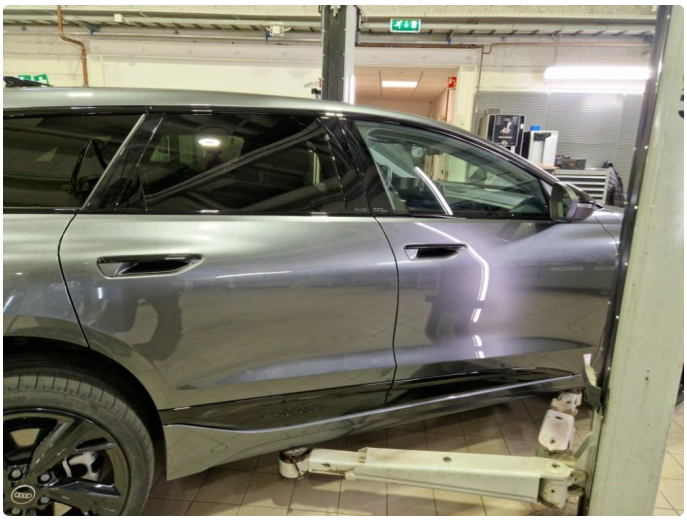

EN 27638

EN 27638

EN 27638

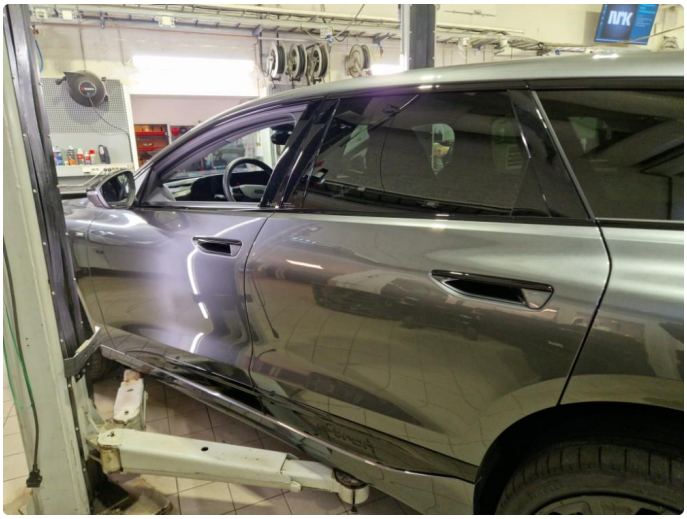

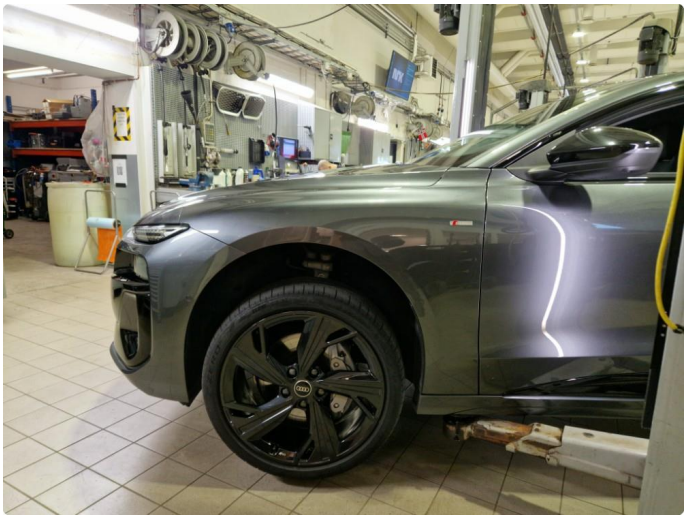

WAUZZZGH3SA004891

11:55
+9,5°C
23416 km
23402,0 km
63 %
279 km

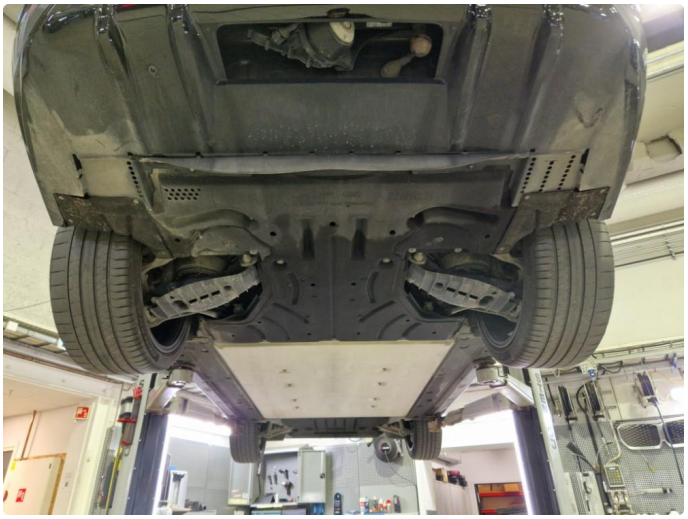

KJØRETØYDATA

ANTALL NØKLER	2	**ANTALL LADEKABLER**	1
TIDLIGERE STØRRE SKADE	Nei	**TIDLIGERE BRUK**	Normal bruk

PRØVEKJØRING

PRØVEKJØRT	HASTIGHET	TESTFORHOLD
Ja	80	Tørt

DEKK OG BREMSER

PRODUKSJONSDATO SOMMERDEKK	Uke 48, 2024	**PRODUKSJONSDATO VINTERDEKK**	Uke 46, 2022

	VENSTRE FORAN	HØYRE FORAN	VENSTRE BAK	HØYRE BAK
MØNSTERDYBDE SOMMERDEKK (MM)	**5,2**	**5,3**	**4,7**	**4,5**
MØNSTERDYBDE VINTERDEKK (MM)	**7,9**	**8**	**7,7**	**7,8**
BREMSESKIVER (MM)	**33,2**	**33,2**	**29,2**	**29,2**
BREMSEKLOSSER (MM)	**10**	**10**	**10**	**10**

SERVICEINFORMASJON

KOMPLETT HISTORIKK	ELEKTRONISK SERVICEHEFTE
Ja	Ja
SISTE SERVICEDATO	**KILOMETERSTAND**
03.03.2025	14

✅ *Kontrollert* | ○ *Ikke kontrollert* | ❌ *Kontrollert, anmerkning*

IDENTITET
- ✅ Kjennemerke
- ✅ Understellsnummer
- ✅ Dokumentasjon utstyr/godkjenning
- ✅ Nøkler

ASSISTENTSYSTEMER OG DIAGNOSE
- ✅ Kamera
- ✅ Sensor
- ✅ Systemfunksjoner
- ✅ Diagnose
- ✅ Prøvekjøring

EKSTERIØR
- ✅ Lakk
- ✅ Antirustbehandling
- ✅ Under bil
- ✅ Panser
- ✅ Dører
- ✅ Bakluke
- ✅ Låser/tyverisikring
- ✅ Skjermer
- ✅ Speil
- ✅ Korrosjon
- ✅ Vinduspussere/-spyler
- ✅ Verktøy/nødutstyr
- ❌ Dekk/Felger
- ✅ Hjulmuttere/-bolter
- ✅ Døråpning
- ✅ Terskler/innlastningssone
- ❌ Støtfanger
- ✅ Grill
- ✅ Tak
- ❌ Frontvindu
- ✅ Vinduer
- ✅ Kanal
- ✅ Stolpe
- ✅ Alle flater
- ✅ Ladeluke/tanklokk

LYS
- ✅ Lys foran
- ✅ Lys bak
- ✅ Markeringslys
- ✅ Retningslys
- ✅ Nødsignallys
- ✅ Parkeringslys
- ✅ Refleks
- ✅ Andre lys

MOTOR
- ✅ Batteri(er)
- ✅ El/hybrid batteripakke
- ✅ Elektroniske styresystemer
- ✅ Lekkasjer
- ✅ Motorfester/-demper
- ❌ Service
- ✅ Startmotor
- ✅ Trekkraft

HJULOPPHENG/STYRING
- ✅ Retningsstabilitet/selvoppretting
- ✅ Ratt/styringsmekanisme
- ✅ Hjullager
- ✅ Fjærer/støtdemper
- ✅ Ledd
- ✅ Stabilisatorer/stag
- ✅ Forstilling
- ✅ Bakstilling

BREMSER
- ✅ Bremsefunksjon
- ✅ Parkeringsbrems
- ✅ Bremsekraftforsterker
- ✅ Bremsevæske
- ✅ Lekkasjer
- ✅ Rør/slanger
- ✅ Skiver
- ✅ Bremseskjold

GIR OG DRIVLINJE
- ✅ Girkasse
- ✅ Differensial
- ✅ Aksler
- ✅ Fordelingskasse

INTERIØR
- ✅ Dashbord
- ✅ Instrumenter og brytere
- ✅ Midtkonsoll/midtarmlene
- ✅ Dørtrekk
- ✅ Seter
- ✅ Taktrekk
- ✅ Tepper/bekledning
- ✅ Vindusheiser
- ✅ Bilbelte
- ✅ Varme/AC/Klima
- ✅ Signalhorn/Lydsignal
- ✅ Multimedia
- ✅ Multifunksjonsratt
- ✅ Ratt
- ✅ Deksel

OPPLYSNINGER/KLARGJØRING
- ✅ Opplysninger
- ✅ Interiør
- ✅ Øvrig utstyr/klargjøring
- ✅ Annet

Det tas forbehold om mulige avvik i kontrollpunktene avhengig av biltype og modellvariant

Vilkår, tilstandsrapport

Hva som er vurdert, forutsetninger for vurderingen

Tilstandsrapporten beskriver bilens tilstand på testtidspunktet med det utstyret som var i og på bilen.

Den tekniske vurderingen av bilen er gjort med utgangspunkt i bilens alder og kjørelengde. Rapporten beskriver om bilens tilstand vurderes som normal ut fra bilens alder og kjørelengde og/eller om det er anmerkninger eller øvrige kommentarer. Kontrollpunktene som er vurdert er listet opp i rapporten.

Bilen er ikke demontert ved vurderingen, og tilstandsrapporten påpeker dermed ikke eventuelle feil som kun kan avdekkes ved demontering eller ved lengre tids bruk ut over ordinær prøvekjøring.

Kapasiteten på driftsbatteriet på el- og hybridbiler er ikke målt, og er derfor ikke en del av tilstandsrapport

Feilmeldinger som bilens produsent har gitt tilgang til og som er tilgjengelige på vurderingstidspunktet/testtidspunktet er avlest. Avlesing av feilmeldinger skjer med tilgjengelig diagnoseutstyr. Ved usikkerhet omkring feilkodene anbefales videre undersøkelser.

Bilen er prøvekjørt, men kun ved en kortere tur. Tekniske egenskaper ved bilen som forutsetter spesielle kjøreforhold er kun vurdert om kjøreforholdene på vurderingstidspunktet gjorde dette mulig.

Periodiske feil og avvik for eksempel ved oljeforbruket på fossile biler kan forekomme uten at dette kan avdekkes, ettersom vurderingen kun gir et øyeblikksbilde av bilens tilstand.

Ansvar for utsteder av tilstandsrapporten

Tilstandsrapporten er utarbeidet etter oppdrag fra Oppdragsgiveren. Den konkrete tilstandsrapporten tilhører Oppdragsgiveren og vil ikke bli utlevert til tredjemenn uten samtykke fra Oppdragsgiveren

Utsteder av tilstandsrapporten har ikke ansvar for feil gjort ved alminnelig uaktsomhet. For feil gjort ved grov uaktsomhet eller forsett har utsteder av tilstandsrapporten ansvar for dokumentert direkte, påregnelig økonomisk tap forårsaket av feilen.

Sted og Dato	Sted og Dato
Signatur selger	Signatur kjøper

Selger og kjøper bekrefter med sine underskrifter at ved inngåelsen av kjøpsavtalen ble tilstandsrapporten gjennomgått med kjøper, og at det spesielt ble informert om avvik fra kravene i forbrukerkjøpslovens § 15 i de tilfeller slike fremkommer i rapporten, og at kjøper aksepterer disse avvikene.