TILSTANDSRAPPORT

MERCEDES-BENZ GLA 220 CDI 4MATIC / 245 G 170 HK AUTOMAT 4WD

TESTDATO: 12.10.2026 **KODE: 2143236**

XV67561 | 79 431 KM | 17.03.2014 Førstegang registrert | Diesel

CHASSISNR:	WDC1569051J002181	BRUKTIMPORT: Nei	
KJØRETØY:	Personbil	FRIST FOR PKK: 09.06.2027	

NBF Tilstandsrapport er utarbeidet av Norges Bilbransjeforbund og Forbrukerrådet.

NBF Tilstandsrapport gir en detaljert beskrivelse av bilens tilstand, og gir den som kjøper bilen økt trygghet ved kjøpet. Rapporten utarbeides av teknisk kyndig personell, som gjør en grundig kontroll og inspeksjon.

Tilstandsrapporten beskriver bilens tilstand på testtidspunktet hensyntatt bilens alder og kilometerstand, med det utstyret som er i og på bilen.

Se mer om forutsetningene for vurderingen og andre vilkår på siste side.

OPPSUMMERT STATUS PÅ KJØRETØY

Ingen anmerkning | Anmerkning(er)

IDENTITET	✓
EKSTERIØR	Anmerkning(er)
MOTOR	✓
BREMSER	✓
INTERIØR	Anmerkning(er)
ASSISTENTSYSTEMER OG DIAGNOSE	✓
LYS	✓
HJULOPPHENG/STYRING	✓
GIR OG DRIVLINJE	✓
OPPLYSNINGER/KLARGJØRING	✓

ANMERKNINGER

Punkt	Beskrivelse	Plassering
1. EKSTERIØR		
1.1 Dører	bulk	venstre bak
1.2 Speil	Riper i speilhus	
1.3 Støtfanger	ripe(r)	høyre foran
2. INTERIØR		
2.1 Multimedia	Bilen har ikke DAB-radio	

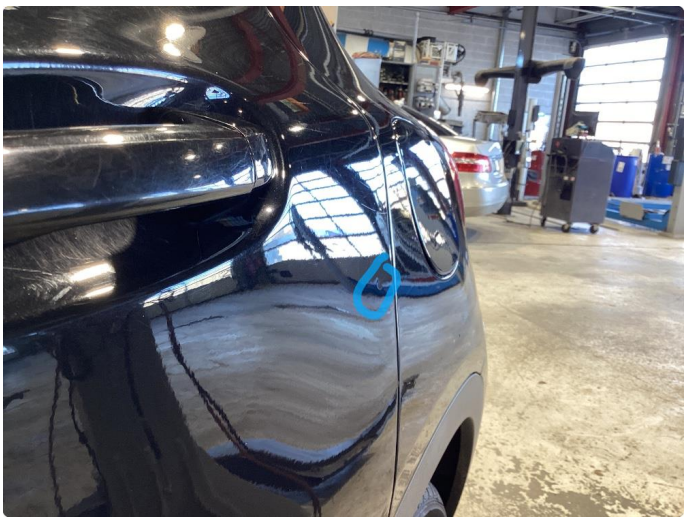

1.1 Bulk

1.2 Riper i speilhus

1.3 Ripe(r)

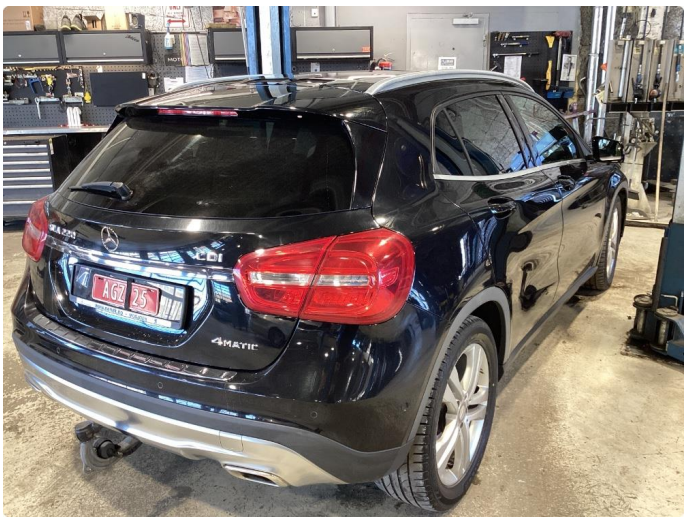
AGZ 25
4MATIC

AGZ 25

AGZ 25

KJØRETØYDATA

ANTALL NØKLER	2	**ANTALL LADEKABLER**	0
TIDLIGERE STØRRE SKADE	Nei	**TIDLIGERE BRUK**	Normal bruk

PRØVEKJØRING

PRØVEKJØRT	HASTIGHET	TESTFORHOLD
Ja	70	Tørt

DEKK OG BREMSER

PRODUKSJONSDATO SOMMERDEKK	Uke 51, 2023	**PRODUKSJONSDATO VINTERDEKK**	Uke 31, 2024

	VENSTRE FORAN	HØYRE FORAN	VENSTRE BAK	HØYRE BAK
MØNSTERDYBDE SOMMERDEKK (MM)	**4**	**4**	**4**	**4**
MØNSTERDYBDE VINTERDEKK (MM)	**8**	**8**	**8**	**8**

SERVICEINFORMASJON

KOMPLETT HISTORIKK	ELEKTRONISK SERVICEHEFTE
Nei	Ja

SISTE SERVICEDATO	KILOMETERSTAND
13.08.2026	75755

SERVICER UTFØRT	KILOMETERSTAND
13.06.2024	65034
17.08.2018	45520
16.06.2017	37235
09.03.2016	24075
27.03.2015	16015

✅ *Kontrollert* | ⭘ *Ikke kontrollert* | ❌ *Kontrollert, anmerkning*

IDENTITET
- ✅ Kjennemerke
- ✅ Understellsnummer
- ✅ Dokumentasjon utstyr/godkjenning
- ✅ Nøkler

ASSISTENTSYSTEMER OG DIAGNOSE
- ✅ Kamera
- ✅ Sensor
- ✅ Systemfunksjoner
- ✅ Diagnose
- ✅ Prøvekjøring

EKSTERIØR
- ✅ Lakk
- ✅ Antirustbehandling
- ✅ Under bil
- ✅ Panser
- ❌ Dører
- ✅ Bakluke
- ✅ Låser/tyverisikring
- ✅ Skjermer
- ❌ Speil
- ✅ Korrosjon
- ✅ Vinduspussere/-spyler
- ✅ Verktøy/nødutstyr
- ✅ Dekk/Felger
- ✅ Hjulmuttere/-bolter
- ✅ Døråpning
- ✅ Terskler/innlastningssone
- ❌ Støtfanger
- ✅ Grill
- ✅ Tak
- ✅ Frontvindu
- ✅ Vinduer
- ✅ Kanal
- ✅ Stolpe
- ✅ Alle flater
- ✅ Ladeluke/tanklokk

LYS
- ✅ Lys foran
- ✅ Lys bak
- ✅ Markeringslys
- ✅ Retningslys
- ✅ Nødsignallys
- ✅ Parkeringslys
- ✅ Refleks
- ✅ Andre lys

MOTOR
- ✅ Avgass
- ✅ Batteri(er)
- ✅ Drivstoffanlegg/-ledninger
- ✅ Dynamo/lading
- ✅ Eksosanlegg
- ✅ Elektroniske styresystemer
- ✅ Kjølesystem/vannpumpe
- ✅ Lekkasjer
- ✅ Motorfester/-demper
- ✅ Oljenivå/røykutvikling
- ✅ Service
- ✅ Startmotor
- ✅ Trekkraft
- ✅ Turbo
- ✅ Ladeluftkjøler
- ✅ Kompressor
- ✅ Dieselpumpe/dyser/gløding
- ✅ Motor

HJULOPPHENG/STYRING
- ✅ Retningsstabilitet/selvoppretting
- ✅ Ratt/styringsmekanisme
- ✅ Hjullager
- ✅ Fjærer/støtdemper
- ✅ Ledd
- ✅ Stabilisatorer/stag
- ✅ Forstilling
- ✅ Bakstilling

BREMSER
- ✅ Bremsefunksjon
- ✅ Parkeringsbrems
- ✅ Bremsekraftforsterker
- ✅ Bremsevæske
- ✅ Lekkasjer
- ✅ Rør/slanger
- ✅ Skiver
- ✅ Bremseskjold

GIR OG DRIVLINJE
- ✅ Girkasse
- ✅ Differensial
- ✅ Clutch/kobling/svinghjul
- ✅ Aksler
- ✅ Fordelingskasse

INTERIØR
- ✅ Dashbord
- ✅ Instrumenter og brytere
- ✅ Midtkonsoll/midtarmlene
- ✅ Dørtrekk
- ✅ Seter
- ✅ Taktrekk
- ✅ Tepper/bekledning
- ✅ Vindusheiser
- ✅ Bilbelte
- ✅ Varme/AC/Klima
- ✅ Signalhorn/Lydsignal
- ❌ Multimedia
- ✅ Multifunksjonsratt
- ✅ Ratt
- ✅ Deksel

OPPLYSNINGER/KLARGJØRING
- ✅ Opplysninger
- ✅ Interiør
- ✅ Øvrig utstyr/klargjøring
- ✅ Annet

Det tas forbehold om mulige avvik i kontrollpunktene avhengig av biltype og modellvariant

Vilkår, tilstandsrapport

Hva som er vurdert, forutsetninger for vurderingen

Tilstandsrapporten beskriver bilens tilstand på testtidspunktet med det utstyret som var i og på bilen.

Den tekniske vurderingen av bilen er gjort med utgangspunkt i bilens alder og kjørelengde. Rapporten beskriver om bilens tilstand vurderes som normal ut fra bilens alder og kjørelengde og/eller om det er anmerkninger eller øvrige kommentarer. Kontrollpunktene som er vurdert er listet opp i rapporten.

Bilen er ikke demontert ved vurderingen, og tilstandsrapporten påpeker dermed ikke eventuelle feil som kun kan avdekkes ved demontering eller ved lengre tids bruk ut over ordinær prøvekjøring.

Kapasiteten på driftsbatteriet på el- og hybridbiler er ikke målt, og er derfor ikke en del av tilstandsrapport

Feilmeldinger som bilens produsent har gitt tilgang til og som er tilgjengelige på vurderingstidspunktet/testtidspunktet er avlest. Avlesing av feilmeldinger skjer med tilgjengelig diagnoseutstyr. Ved usikkerhet omkring feilkodene anbefales videre undersøkelser.

Bilen er prøvekjørt, men kun ved en kortere tur. Tekniske egenskaper ved bilen som forutsetter spesielle kjøreforhold er kun vurdert om kjøreforholdene på vurderingstidspunktet gjorde dette mulig.

Periodiske feil og avvik for eksempel ved oljeforbruket på fossile biler kan forekomme uten at dette kan avdekkes, ettersom vurderingen kun gir et øyeblikksbilde av bilens tilstand.

Sted og Dato	Sted og Dato
Signatur selger	Signatur kjøper

Selger og kjøper bekrefter med sine underskrifter at ved inngåelsen av kjøpsavtalen ble tilstandsrapporten gjennomgått med kjøper, og at det spesielt ble informert om avvik fra kravene i forbrukerkjøpslovens § 15 i de tilfeller slike fremkommer i rapporten, og at kjøper aksepterer disse avvikene.