

SUBARU XV / G5 156 HK AUTOMAT 4WD
TESTDATO: 25.06.2026
KODE: 2059881

 YA69980	 104 264 KM	 29.11.2017 Førstegang registrert	 Bensin
--	---	--	---

CHASSISNR: JF1GT7LL5JG015168	BRUKTIMPORT: Nei
KJØRETØY: Personbil	FRIST FOR PKK: 31.10.2027

NBF Tilstandsrapport er utarbeidet av Norges Bilbransjeforbund og Forbrukerrådet.

NBF Tilstandsrapport gir en detaljert beskrivelse av bilens tilstand, og gir den som kjøper bilen økt trygghet ved kjøpet. Rapporten utarbeides av teknisk kyndig personell, som gjør en grundig kontroll og inspeksjon.

Tilstandsrapporten beskriver bilens tilstand på testtidspunktet hensyntatt bilens alder og kilometerstand, med det utstyret som er i og på bilen.

Se mer om forutsetningene for vurderingen og andre vilkår på siste side.

OPPSUMMERT STATUS PÅ KJØRETØY
 Ingen anmerkning

 Anmerkning(er)

 IDENTITET 	 ASSISTENTSYSTEMER OG DIAGNOSE 
 EKSTERIØR 	 LYS 
 MOTOR 	 HJULOPPHENG/STYRING 
 BREMSER 	 GIR OG DRIVLINJE 
 INTERIØR 	 OPPLYSNINGER/KLARGJØRING 

Punkt	Beskrivelse	Plassering
1. EKSTERIØR		
1.1	Under bil	understell
1.2	Skjermer	innsteg bak høyre bak
1.3	Døråpning	Innsteg venstre foran
1.4	Støtfanger	Info foran
1.5	Tak	Noe steinsprang må forventes
1.6	Kanal	liten bulk kanal



1.1 Understell



1.2 Innsteg bak



1.3 Innsteg

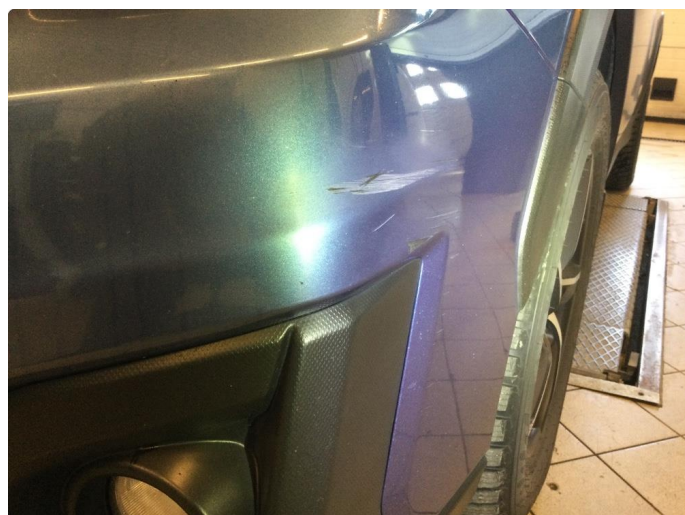

1.4 Info



1.4 Info



1.6 Liten bulk kanal

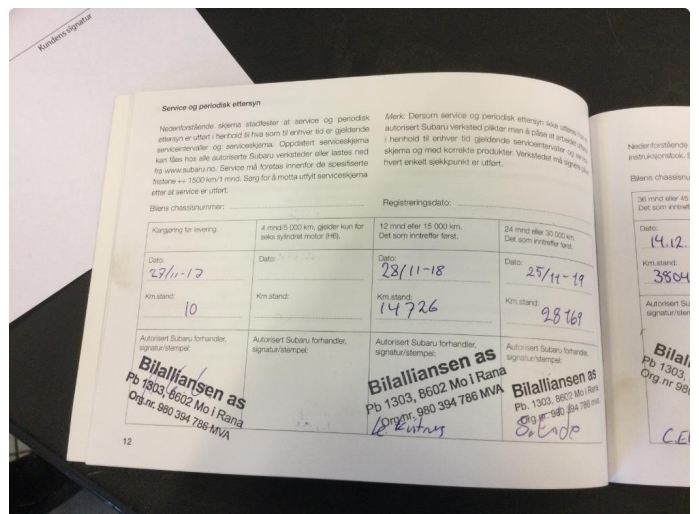

Næstenforstående skjema studefester at service og periodisk ettersyn er utført i henhold til hva som er beskrevet i serviceeskemaet i bilens instruksjonsbok. Service må foretas innenfor de spesifikerte fristene. Sørg for å motta utfyllt serviceeskema etter at service er utført.

Bilens chassisnummer: JF1G7445JG015166 Registreringsdato: 2.9/11-2017

36 mnd eller 45 000 km. Det som inntrøffer først.	48 mnd eller 60 000 km. Det som inntrøffer først.	60 mnd eller 75 000 km. Det som inntrøffer først.	72 mnd eller 90 000 km. Det som inntrøffer først.
Dato: <u>14.12.20</u>	Dato: <u>23/9-21</u>	Dato: <u>2/11-22</u>	Dato: <u>3/10-23</u>
Km stand: <u>38042</u>	Km stand: <u>48585</u>	Km stand: <u>64236</u>	Km stand: <u>74440</u>
Autorisert Subaru forhandler, signatur/stempel:	Autorisert Subaru forhandler, signatur/stempel:	Autorisert Subaru forhandler, signatur/stempel:	Autorisert Subaru forhandler, signatur/stempel:
Bilalliansen as Pb. 1303, 8602 Mo i Rana Org. nr. 980 394 786 mva <i>C. Elvebakk</i>	Bilalliansen as Pb. 1303, 8602 Mo i Rana Org. nr. 980 394 786 mva <i>Troms Røche</i>	Bilalliansen as Pb. 1303, 8602 Mo i Rana Org. nr. 980 394 786 mva <i>Etide</i>	Bilalliansen as Pb. 1303, 8602 Mo i Rana Org. nr. 980 394 786 mva <i>Troms Røche</i>

13

Service og periodisk ettersyn

Næstenforstående skjema studefester at service og periodisk ettersyn er utført i henhold til hva som er beskrevet i serviceeskemaet i bilens instruksjonsbok. Service må foretas innenfor de spesifikerte fristene. Sørg for å motta utfyllt serviceeskema etter at service er utført.

Bilens chassisnummer: _____ Registreringsdato: _____

7 år eller 105 000 km. Det som inntrøffer først.	8 år eller 120 000 km. Det som inntrøffer først.	9 år eller 135 000 km. Det som inntrøffer først.	10 år eller 150 000 km. Det som inntrøffer først.
Dato: <u>29/11-24</u>	Dato: <u>26/9-25</u>	Dato: _____	Dato: _____
Km stand: <u>89520</u>	Km stand: <u>10041</u>	Km stand: _____	Km stand: _____
Autorisert Subaru forhandler, signatur/stempel: <i>MR</i>	Autorisert Subaru forhandler, signatur/stempel:	Autorisert Subaru forhandler, signatur/stempel:	Autorisert Subaru forhandler, signatur/stempel:
Bilalliansen as Pb. 1303, 8602 Mo i Rana Org. nr. 980 394 786 mva	Bilalliansen as Pb. 1303, 8602 Mo i Rana Org. nr. 980 394 786 mva <i>Troms Røche</i>		

14

KJØRETØYDATA

ANTALL NØKLER	2	ANTALL LADEKABLER	0
TIDLIGERE STØRRE SKADE	Nei	TIDLIGERE BRUK	Normal bruk

PRØVEKJØRING

PRØVEKJØRT	HASTIGHET	TESTFORHOLD
Ja	80	Tørt

DEKK OG BREMSER

PRODUKSJONSDATO VINTERDEKK	Uke 34, 2017
-----------------------------------	--------------

	VENSTRE FORAN	HØYRE FORAN	VENSTRE BAK	HØYRE BAK
MØNSTERDYBDE SOMMERDEKK (MM)	Selges uten dette dekksett			
MØNSTERDYBDE VINTERDEKK (MM)	7	7	7	7

SERVICEINFORMASJON

KOMPLETT HISTORIKK	ELEKTRONISK SERVICEHEFTE
Ja	Nei
SISTE SERVICEDATO	KILOMETERSTAND
26.09.2025	100111

Kontrollert |
 Ikke kontrollert |
 Kontrollert, anmerkning

IDENTITET

- Kjennemerke
- Understellsnummer
- Dokumentasjon utstyr/godkjenning
- Nøkler

ASSISTENTSYSTEMER OG DIAGNOSE

- Kamera
- Sensor
- Systemfunksjoner
- Diagnose
- Prøvekjøring

EKSTERIØR

- Lakk
- Antirustbehandling
- Under bil
- Panser
- Dører
- Bakluke
- Låser/tyverisikring
- Skjermer
- Speil
- Korrosjon
- Vinduspussere/-spyler
- Verktøy/nødutstyr
- Dekk/Felger
- Hjulmuttere/-bolter
- Døråpning
- Terskler/innlastningssone
- Støtfanger
- Grill
- Tak
- Frontvindu
- Vinduer
- Kanal
- Stolpe
- Alle flater
- Ladeluke/tanklokk

LYS

- Lys foran
- Lys bak
- Markeringslys
- Retningslys
- Nødsignallys
- Parkeringslys
- Refleks
- Andre lys

MOTOR

- Avgass
- Batteri(er)
- Tenningsanlegg
- Drivstoffanlegg/-ledninger
- Dynamo/lading
- Eksosanlegg
- Elektroniske styresystemer
- Kjølssystem/vannpumpe
- Lekkasje
- Motorfester/-demper
- Oljenivå/røykutvikling
- Service
- Startmotor
- Trekkraft
- Turbo
- Ladeluftkjøler
- Kompressor
- Motor

HJULOPPHENG/STYRING

- Retningsstabilitet/selvoppretting
- Ratt/styringsmekanisme
- Hjulager
- Fjærer/støtdemper
- Ledd
- Stabilisatorer/stag
- Forstilling
- Bakstilling

BREMSER

- Bremsfunksjon
- Parkeringsbrems
- Bremskraftforsterker
- Bremsvæske
- Lekkasje
- Rør/slanger
- Skiver
- Bremseskjold

GIR OG DRIVLINJE

- Girkasse
- Differensial
- Clutch/kobling/svinghjul
- Aksler
- Fordelingskasse

INTERIØR

- Dashbord
- Instrumenter og brytere
- Midtkonsoll/midtarmlene
- Dørtrekk
- Seter
- Taktrekk
- Tepper/bekledning
- Vindusheiser
- Bilbelte
- Varme/AC/Klima
- Signalhorn/Lydsignal
- Multimedia
- Multifunksjonsratt
- Ratt
- Deksel

OPPLYSNINGER/KLARGJØRING

- Opplysninger
- Interiør
- Øvrig utstyr/klargjøring
- Annet

Det tas forbehold om mulige avvik i kontrollpunktene avhengig av biltype og modellvariant

Vilkår, tilstandsrapport

Hva som er vurdert, forutsetninger for vurderingen

Tilstandsrapporten beskriver bilens tilstand på testtidspunktet med det utstyret som var i og på bilen.

Den tekniske vurderingen av bilen er gjort med utgangspunkt i bilens alder og kjørelengde. Rapporten beskriver om bilens tilstand vurderes som normal ut fra bilens alder og kjørelengde og/eller om det er anmerkninger eller øvrige kommentarer. Kontrollpunktene som er vurdert er listet opp i rapporten.

Bilen er ikke demontert ved vurderingen, og tilstandsrapporten påpeker dermed ikke eventuelle feil som kun kan avdekkes ved demontering eller ved lengre tids bruk ut over ordinær prøvekjøring.

Kapasiteten på driftsbatteriet på el- og hybridbiler er ikke målt, og er derfor ikke en del av tilstandsrapport

Feilmeldinger som bilens produsent har gitt tilgang til og som er tilgjengelige på vurderingstidspunktet/testtidspunktet er avlest. Avlesing av feilmeldinger skjer med tilgjengelig diagnoseutstyr. Ved usikkerhet omkring feilkodene anbefales videre undersøkelser.

Bilen er prøvekjørt, men kun ved en kortere tur. Tekniske egenskaper ved bilen som forutsetter spesielle kjøreforhold er kun vurdert om kjøreforholdene på vurderingstidspunktet gjorde dette mulig.

Periodiske feil og avvik for eksempel ved oljeforbruket på fossile biler kan forekomme uten at dette kan avdekkes, ettersom vurderingen kun gir et øyeblikksbilde av bilens tilstand.

Sted og Dato

Sted og Dato

Signatur selger

Signatur kjøper

Selger og kjøper bekrefter med sine underskrifter at ved inngåelsen av kjøpsavtalen ble tilstandsrapporten gjennomgått med kjøper, og at det spesielt ble informert om avvik fra kravene i forbrukerkjøpslovens § 15 i de tilfeller slike fremkommer i rapporten, og at kjøper aksepterer disse avvikene.