

VOLVO V40 CROSS COUNTRY / M 152 HK AUTOMAT 2WD
TESTDATO: 24.06.2026
KODE: 2058917

VH84618	93 027 KM	21.12.2016 Førstegang registrert	Bensin
----------------	------------------	--	---------------

CHASSISNR: YV1MZ29L0H2126507	BRUKTIMPORT: Nei
KJØRETØY: Personbil	FRIST FOR PKK: 29.10.2027

NBF Tilstandsrapport er utarbeidet av Norges Bilbransjeforbund og Forbrukerrådet.

NBF Tilstandsrapport gir en detaljert beskrivelse av bilens tilstand, og gir den som kjøper bilen økt trygghet ved kjøpet. Rapporten utarbeides av teknisk kyndig personell, som gjør en grundig kontroll og inspeksjon.

Tilstandsrapporten beskriver bilens tilstand på testtidspunktet hensyntatt bilens alder og kilometerstand, med det utstyret som er i og på bilen.

Se mer om forutsetningene for vurderingen og andre vilkår på siste side.

OPPSUMMERT STATUS PÅ KJØRETØY
✔ Ingen anmerkning 🔍 Anmerkning(er)

IDENTITET ✔	ASSISTENTSYSTEMER OG DIAGNOSE ✔
EKSTERIØR 🔍	LYS ✔
MOTOR ✔	HJULOPPHENG/STYRING ✔
BREMSER ✔	GIR OG DRIVLINJE ✔
INTERIØR ✔	OPPLYSNINGER/KLARGJØRING 🔍

Punkt	Beskrivelse	Plassering
1. EKSTERIØR		
1.1 Lakk	Normal bruksslitasje	
1.2 Dører	Liten P-Bulk - Normal i forhold til alder og km.	venstre foran
2. OPPLYSNINGER/KLARGJØRING		
2.1 Opplysninger	Bilen leveres med ny service og bytte av registerreim	



1.1 Normal bruksslitasje



1.1 Normal bruksslitasje



1.1 Normal bruksslitasje



1.1 Normal bruksslitasje



1.1 Normal bruksslitasje



1.1 Normal bruksslitasje



1.1 Normal bruksslitasje

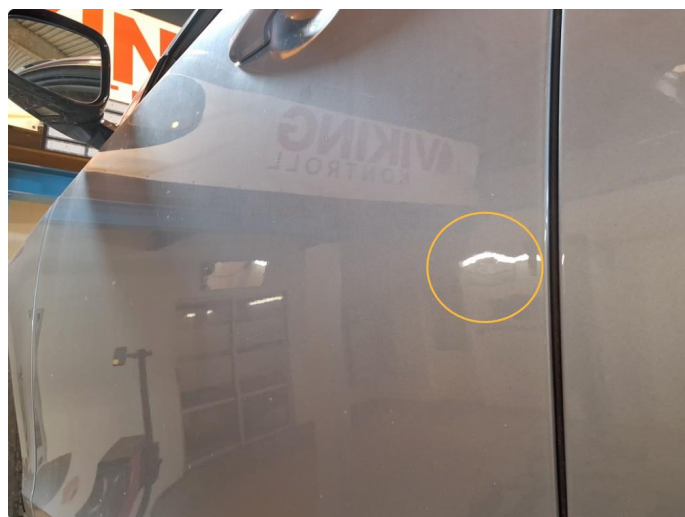

1.2 Liten P-Bulk - Normal i forhold til alder og km.

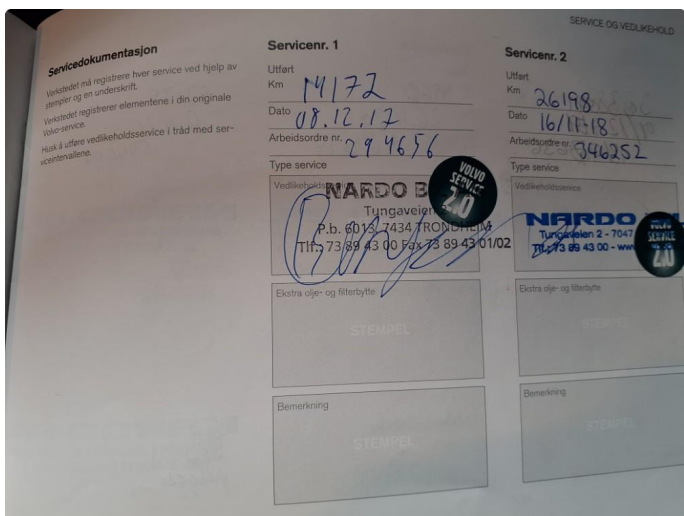

2.1 Bilen leveres med ny service og bytte av registerreim

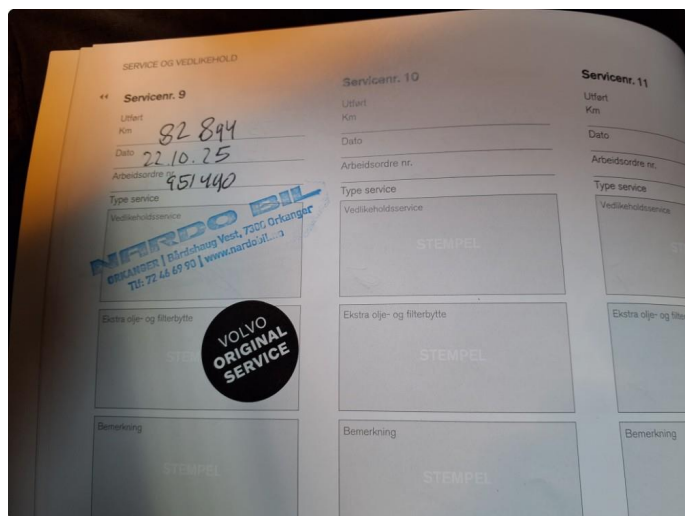

2.1 Bilen leveres med ny service og bytte av registerreim



2.1 Bilen leveres med ny service og bytte av registerreim



2.1 Bilen leveres med ny service og bytte av registerreim



Service og vedlikehold

Serviceinformasjon

Værstøttet til registrering av hver service ved hjelp av stempel og en underskrift.
Værstøttet registrerer elementene i din originale Volvo-service.
Husk å utføre vedlikeholdsservice i tråd med serviceintervallene.

Serviceinformasjon	Serviceinformasjon
Service nr. 1	Service nr. 2
Utløst Km 14172	Utløst Km 26198
Dato 08.12.17	Dato 16/11/18
Arbeidsordre nr. 294656	Arbeidsordre nr. 346252
Type service	Type service
Vedlikeholdsservice	Vedlikeholdsservice
NARDO BIL Tungveier P.b. 6018 7434 TRONDHEIM Tlf: 73 89 43 00 Fax: 73 89 43 01/02	NARDO BIL Tungveier 2 - 7047 Tlf: 73 89 43 00 - www.nardobil.no
Ekstra olje- og filterbytte	Ekstra olje- og filterbytte
STEMPEL	STEMPEL
Bemerkning	Bemerkning
STEMPEL	STEMPEL

Service og vedlikehold

Serviceinformasjon	Serviceinformasjon	Serviceinformasjon
Service nr. 3	Service nr. 4	Service nr. 5
Utløst Km 38380	Utløst Km 45681	Utløst Km 53139
Dato 01/12-19	Dato 26.11.20	Dato 12.11.21
Arbeidsordre nr. 407636	Arbeidsordre nr. 467034	Arbeidsordre nr. 554008
Type service	Type service	Type service
Vedlikeholdsservice	Vedlikeholdsservice	Vedlikeholdsservice
NARDO BIL Tungveier 2 - 7047 Trondheim Tlf: 73 89 43 00	NARDO BIL ORKANGER Bårdshaug Vest, 7300 Orkanger Tlf: 72 46 69 90 www.nardobil.no S.R	NARDO BIL ORKANGER Bårdshaug Vest, 7300 Orkanger Tlf: 72 46 69 90 www.nardobil.no
Ekstra olje- og filterbytte	Ekstra olje- og filterbytte	Ekstra olje- og filterbytte
STEMPEL	STEMPEL	STEMPEL
Bemerkning	Bemerkning Bremsvake	Bemerkning plugg
STEMPEL	STEMPEL	STEMPEL

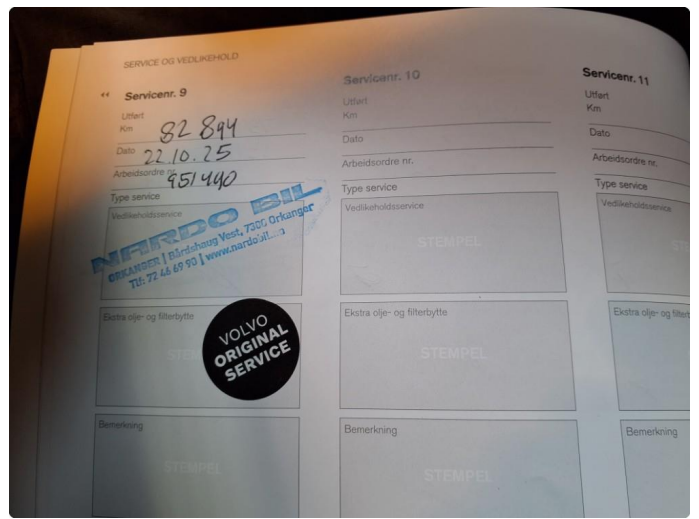

KJØRETØYDATA

ANTALL NØKLER	2	ANTALL LADEKABLER	0
TIDLIGERE STØRRE SKADE	Nei	TIDLIGERE BRUK	Normal bruk

PRØVEKJØRING

PRØVEKJØRT	HASTIGHET	TESTFORHOLD
Ja	50	Tørt

DEKK OG BREMSER

PRODUKSJONSDATO SOMMERDEKK	Uke 43, 2021
----------------------------	--------------

	VENSTRE FORAN	HØYRE FORAN	VENSTRE BAK	HØYRE BAK
MØNSTERDYBDE SOMMERDEKK (MM)	5,5	5,5	5,5	5,5
MØNSTERDYBDE VINTERDEKK (MM)	Selges uten dette dekksett			

SERVICEINFORMASJON

KOMPLETT HISTORIKK	
Ikke kontrollert	
SISTE SERVICEDATO	KILOMETERSTAND
22.10.2025	82894

Kontrollert |
 Ikke kontrollert |
 Kontrollert, anmerkning

IDENTITET

- Kjennemerke
- Understellsnummer
- Dokumentasjon utstyr/godkjenning
- Nøkler

ASSISTENTSYSTEMER OG DIAGNOSE

- Kamera
- Sensor
- Systemfunksjoner
- Diagnose
- Prøvekjøring

EKSTERIØR

- Lakk
- Antirustbehandling
- Under bil
- Panser
- Dører
- Bakluke
- Låser/tyverisikring
- Skjermer
- Speil
- Korrosjon
- Vinduspussere/-spyler
- Verktøy/nødutstyr
- Dekk/Felger
- Hjulmuttere/-bolter
- Døråpning
- Terskler/innlastningssone
- Støtfanger
- Grill
- Tak
- Frontvindu
- Vinduer
- Kanal
- Stolpe
- Alle flater
- Ladeluke/tanklokk

LYS

- Lys foran
- Lys bak
- Markeringslys
- Retningslys
- Nødsignallys
- Parkeringslys
- Refleks
- Andre lys

MOTOR

- Avgass
- Batteri(er)
- Tenningsanlegg
- Drivstoffanlegg/-ledninger
- Dynamo/lading
- Eksosanlegg
- Elektroniske styresystemer
- Kjølssystem/vannpumpe
- Lekkasje
- Motorfester/-demper
- Oljenivå/røykutvikling
- Service
- Startmotor
- Trekkraft
- Turbo
- Ladeluftkjøler
- Kompressor
- Motor

HJULOPPHENG/STYRING

- Retningsstabilitet/selvoppretting
- Ratt/styringsmekanisme
- Hjulager
- Fjærer/støtdemper
- Ledd
- Stabilisatorer/stag
- Forstilling
- Bakstilling

BREMSER

- Bremsfunksjon
- Parkeringsbrems
- Bremskraftforsterker
- Bremsvæske
- Lekkasje
- Rør/slanger
- Skiver
- Bremseskjold

GIR OG DRIVLINJE

- Girkasse
- Differensial
- Clutch/kobling/svinghjul
- Aksler
- Fordelingskasse

INTERIØR

- Dashbord
- Instrumenter og brytere
- Midtkonsoll/midtarmlene
- Dørtrekk
- Seter
- Taktrekk
- Tepper/bekledning
- Vindusheiser
- Bilbelte
- Varme/AC/Klima
- Signalhorn/Lydsignal
- Multimedia
- Multifunksjonsratt
- Ratt
- Deksel

OPPLYSNINGER/KLARGJØRING

- Opplysninger
- Interiør
- Øvrig utstyr/klargjøring
- Annet

Det tas forbehold om mulige avvik i kontrollpunktene avhengig av biltype og modellvariant

Vilkår, tilstandsrapport

Hva som er vurdert, forutsetninger for vurderingen

Tilstandsrapporten beskriver bilens tilstand på testtidspunktet med det utstyret som var i og på bilen.

Den tekniske vurderingen av bilen er gjort med utgangspunkt i bilens alder og kjørelengde. Rapporten beskriver om bilens tilstand vurderes som normal ut fra bilens alder og kjørelengde og/eller om det er anmerkninger eller øvrige kommentarer. Kontrollpunktene som er vurdert er listet opp i rapporten.

Bilen er ikke demontert ved vurderingen, og tilstandsrapporten påpeker dermed ikke eventuelle feil som kun kan avdekkes ved demontering eller ved lengre tids bruk ut over ordinær prøvekjøring.

Kapasiteten på driftsbatteriet på el- og hybridbiler er ikke målt, og er derfor ikke en del av tilstandsrapport

Feilmeldinger som bilens produsent har gitt tilgang til og som er tilgjengelige på vurderingstidspunktet/testtidspunktet er avlest. Avlesing av feilmeldinger skjer med tilgjengelig diagnoseutstyr. Ved usikkerhet omkring feilkodene anbefales videre undersøkelser.

Bilen er prøvekjørt, men kun ved en kortere tur. Tekniske egenskaper ved bilen som forutsetter spesielle kjøreforhold er kun vurdert om kjøreforholdene på vurderingstidspunktet gjorde dette mulig.

Periodiske feil og avvik for eksempel ved oljeforbruket på fossile biler kan forekomme uten at dette kan avdekkes, ettersom vurderingen kun gir et øyeblikksbilde av bilens tilstand.

Sted og Dato

Sted og Dato

Signatur selger

Signatur kjøper

Selger og kjøper bekrefter med sine underskrifter at ved inngåelsen av kjøpsavtalen ble tilstandsrapporten gjennomgått med kjøper, og at det spesielt ble informert om avvik fra kravene i forbrukerkjøpslovens § 15 i de tilfeller slike fremkommer i rapporten, og at kjøper aksepterer disse avvikene.