

TOYOTA TOYOTA BZ4X / EAM1(M) 4WD

EJ28078

21 438 KM

 18.11.2024  
Førstegang registrert

Elektr.

CHASSISNR: JTMABBBA20A075311

BRUKTIMPORT: Nei

KJØRETØY: Personbil

FRIST FOR PKK: 18.11.2028

Testen er en vurdering av kjøretøyets tilstand på testtidspunktet.

Punkter kjøretøyet er testet etter fremkommer under Punkter Kontrollert.

Feil funnet under testen vises under Anmerkninger.

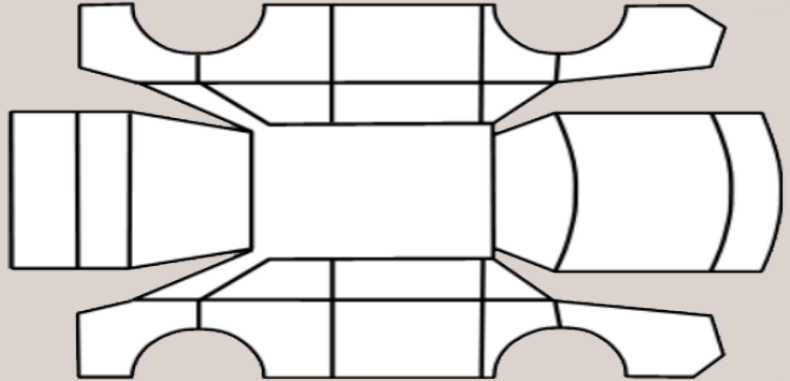

## OPPSUMMERT STATUS PÅ KJØRETØY

OK Anmerkninger se neste side



IDENTITET



ASSISTENTSYSTEMER OG DIAGNOSE



EKSTERIØR



LYS



MOTOR



HJULOPPHENG/STYRING



BREMSER



GIR OG DRIVLINJE



INTERIØR



OPPLYSNINGER/KLARGJØRING



PUNKT	BESKRIVELSE	PLASSERING	PÅKOST
Identitet			
1.1 Nøkler	Mangler. Kun en nøkkel med på takst		
Eksteriør			
2.1 Dekk/Felger	Sommerhjul er ikke med på takst		
Motor			
3.1 Service	Siste service tatt på 14092km den 07.11.2026		
		eks. mva	

**KLIMAAANLEGG**

TEMPERATUR INN TIL KLIMAAANLEGG

TEMPERATUR UT AV KLIMAAANLEGG

**AKSLINGER : 2****SOMMERDEKK :**

SOMMERDEKK	PRODUKSJONSDATO DEKK

**VINTERDEKK :**

VINTERDEKK	PRODUKSJONSDATO DEKK

**SERVICEINFORMASJON****KOMPLETT HISTORIKK**

Ikke kontrollert

✔ Kontrollert | 
 ○ Ikke kontrollert | 
 ✘ Kontrollert, anmerkning

## Identitet

- ✔ Kjennemerke
- ✔ Understallsnummer
- ✔ Dokumentasjon utstyr/godkjenning
- ✘ Nøkler

## Assistentsystemer og diagnose

- ✔ Kamera
- ✔ Sensor
- ✔ Systemfunksjoner
- ✔ Diagnose
- ✔ Prøvekjøring

## Eksteriør

- ✔ Lakk
- ✔ Antirustbehandling
- ✔ Under bil
- ✔ Panser
- ✔ Dører
- ✔ Bakluke
- ✔ Låser/tyverisikring
- ✔ Skjermer
- ✔ Speil
- ✔ Korrosjon
- ✔ Vinduspussere/-spylere
- ✔ Verktøy/nødutstyr
- ✘ Dekk/Felger
- ✔ Hjulmuttere/-bolter
- ✔ Døråpning
- ✔ Terskler/innlastningssove
- ✔ Støtfanger
- ✔ Grill
- ✔ Tak
- ✔ Frontvindu
- ✔ Vinduer
- ✔ Kanal
- ✔ Stolpe
- ✔ Alle flater
- ✔ Ladeluke/tanklokk

## Lys

- ✔ Lys foran
- ✔ Lys bak
- ✔ Markeringslys
- ✔ Retningslys
- ✔ Nødsignallys
- ✔ Parkeringslys
- ✔ Refleks
- ✔ Andre lys

## Motor

- ✔ Batteri(er)
- ✔ El/hybrid batteripakke
- ✔ Elektroniske styresystemer
- ✔ Lekkasjer
- ✔ Motorfester/-demper
- ✘ Service
- ✔ Startmotor
- ✔ Trekkraft

## Hjuloppheng/styring

- ✔ Retningsstabilitet/selvoppretting
- ✔ Ratt/styringsmekanisme
- ✔ Hjullager
- ✔ Fjærer/støtdemper
- ✔ Ledd
- ✔ Stabilisatorer/stag
- ✔ Forstilling
- ✔ Bakstilling

## Bremser

- ✔ Bremsefunksjon
- ✔ Parkeringsbrems
- ✔ Bremskraftforsterker
- ✔ Bremsvæske
- ✔ Lekkasjer
- ✔ Rør/slanger
- ✔ Skiver
- ✔ Bremseskjold

## Gir og drivlinje

- ✔ Girkasse
- ✔ Differensial
- ✔ Aksler
- ✔ Fordelingskasse

## Interiør

- ✔ Dashbord
- ✔ Instrumenter og brytere
- ✔ Midtkonsoll/midtarmlene
- ✔ Dørtrekk
- ✔ Seter
- ✔ Taktrekk
- ✔ Teppet/bekledning
- ✔ Vindusheiser
- ✔ Bilbelte
- ✔ Varme/AC/Klima
- ✔ Signalhorn/Lydsignal
- ✔ Multimedia
- ✔ Multifunksjonsratt
- ✔ Ratt
- ✔ Deksel

## Opplysninger/klargjøring

- ✔ Opplysninger
- ✔ Interiør
- ✔ Øvrig utstyr/klargjøring
- ✔ Annet

Det tas forbehold om mulige avvik i kontrollpunktene avhengig av biltype og modellvariant