



6247609

NAF Bruktbiltest

Testdato
27.04.2026

Kjøretøy

Bilmerke	Volvo	Motorstørrelse	1969 cm ³
Modell	XC60 T8 Twin Engine	Motoreffekt	235 kW
Type	U	Aksler i drift	2
Registreringsnr.	██████████	Drivstofftype	Bensin
Understellsnr.	████████████████████	Kjøretøygruppe	101
Km.stand.	118099	Bruktimportert	Nei
Farge	Grå	Registreringsår	2017
Karosseritype	Stasjonsvogn	Registrert første gang	28.12.2017
		Frist for neste EU kontroll	26.11.2026



Informasjon

NAF Bruktbiltest (BBT) er en uavhengig vurdering av kjøretøyets tekniske tilstand iht. definerte kontrollpunkter. De aktuelle kontrollpunktene fremkommer i testen og vurderes / bedømmes etter NAF sine definisjoner og retningslinjer som også hensyntar bilens alder og km-stand.

NAF anmerker kun feil, mangler og avvik som avdekkes på testtidspunktet. Forutsetninger for utført test er angitt på side 2 i denne rapporten. NAF demonterer ikke for kontroll. Det kan være indikasjon knyttet til tekniske forhold som krever ytterligere utredning for å kunne fastslå omfang. Det kan også være periodiske feil som ikke kan avdekkes på testtidspunktet. Se utfyllende leveransebeskrivelse side 6.

NAF Bruktbiltest er utført på oppdrag av bilforhandler. Alle henvendelser til testen og øvrige forhold til bilens tekniske tilstand må avklares mellom kjøper av bilen og bilforhandler testen er utstedt til.



6247609

Testresultater

Ref.Id	Repareres	Resultat	Beskrivelse
9.13	Instrumenter.	* Feil på front kamera virker ikke, skadet linse.	
14.4	Glassruter.	Vesentlig slitasje på rute	Frontrute
54.1	Seter.	Hull/rift gjennom setetrek:	Høyre foran
54.3		Misfarget/skittent:	Høyre bak
61.2	Reservehjul / dekkreparasjonssett.	Dekkreparasjonssett, holdbarhetsdato har utløpt	
62.3	Lakk / karosseri utvendig.	Steinsprut/lakksår	Panser, Høyre A-stolpe
62.9		Rust / korrosjon i innvendig kant:	Venstre fordør, Høyre fordør
62.13		Mangelfull oppretting/tilpasning	Støtfanger bak

Ref.Id	Opplysning	Resultat	Beskrivelse
9.15	Instrumenter.	* Midtre skjerm gikk i svart for så å komme på igjen.	
36.4	Feilkodeutlesing.	Det finnes feilkoder, se rapport	
38.11	Lykter/lys - tilstand.	Kraketert lykteglass	Midtre bremselys, Venstre baklys
43.8	Oljenivå motor.	Bilen er ikke utstyrt med peilepinne, oljenivå er ikke kontrollert	
50.6	Døråpning.	Diverse lakkriper/bruksslitasje	Venstre fordør
51.7	Dørtrekk.	Brukslitasje	Bakluke/-dør
51.8		Liten skade i dørtrekk:	Høyre bakdør, Venstre bakdør
62.18	Lakk / karosseri utvendig.	Manglende eller skadet deksel	Støtfanger bak
62.19		Diverse riper/småskader i lakken, anses som normal slitasje for bilens alder og kjørelengde	
62.21		Diverse steinsprut/lakksår	Støtfanger foran, Tak
62.26		Småbulker:	Venstre bakdør
62.33		Lakkrens ut over normal klargjøring:	Bakluke
63.12	Vognbunn/understell.	Stedvis rustdannelser i vognbunn/understell	Foran, Bak
87.19	Dekk.	Mønsterdybde - tillatt, men anbefales byttet:	
89.22	Ekstra hjulsett..	Dekk har lite mønsterdybde, tillatt men anbefales byttet:	4 dekk
89.25		Ripe/slitasje på felg	4 felger

Servicehistorikk

Bilder er vedlagt

Kunde- og testforhold

NAFs kunde var ikke tilstede under testen

Maks hastighet ved prøvekjøring 80 km/t

Utetemperatur ved prøvekjøring 2 °C

Føreforhold ved prøvekjøring Tørt

Bilen ble prøvekjørt: Driftsvarm motor

Er bilen skitten eller nediset: Nei



6247609

Generell informasjon.

- 1 - Bildeserie
- 2 - Skilter.
- 3 - Sentrallås/nøkler.
- 4 - Service/Dokumentasjon.

Motor.

- ✓ 44 - Utvendig tilstand motor. ✓
- ✓ 45 - Motorfester. ✓
- ✓ 46 - Registerreim. ✓
- ✓ 47 - Drivreim generator. ✓

Interiør.

- 5 - Ratt, rattaksel, ledd.
- 6 - Varsellamper/ meldinger.
- 7 - Brems pedal.
- 8 - Bremskraftforsterker.
- 9 - Instrumenter.
- 10 - Dashbord /midtkonsoll.
- 11 - Vindusvisker, spyler.
- 12 - Lyktespyler / Visker.
- 13 - Lyd / lyssignaler.
- 14 - Glassruter.
- 15 - Setevarmer.
- 16 - Innvendig speil.
- 17 - Utvendig speil.
- 18 - Solskjerm.
- 19 - Takluke/Panoramatak.
- 20 - Taktrekk.
- 21 - Varmeapparat / klimaanlegg (AC).
- 23 - Interiør generelt.

Karosseri.

- ✓ 48 - Dører. ✓
- ✓ 49 - Elektrisk vindusheis. ✓
- ✓ 50 - Døråpning. O
- ✓ 51 - Dørtrekk. O
- R 52 - Bilbelte. ✓
- ✓ 53 - Gulvmatter/-teppe. ✓
- ✓ 54 - Seter. R
- ✓ 55 - Ladekontakt elbil/hybrid. ✓
- ✓ 56 - Ladekabel elbil/hybrid. ✓
- R 57 - Tilhengerfeste. ✓
- ✓ 58 - Varseltrekant / refleksvest ✓
- ✓ 59 - Laste-/bagasjerom. ✓
- ✓ 60 - Bagasjeromstildekning/rollo ✓
- ✓ 61 - Reservehjul / dekkreparasjonssett. R
- ✓ 62 - Lakk / karosseri utvendig. R

Prøvekjøring.

- 24 - Motor virkemåte.
- 25 - Kjøreegenskaper.
- 27 - Girkasse. (automatisk)
- 30 - Parkeringsbrems.
- 31 - Bremsvirkning.

Underside.

- ✓ 63 - Vognbunn/understell. O
- ✓ 64 - Opphengs- / bærearmer bakaksel. ✓
- 65 - Stabilisator. ✓
- ✓ 66 - Differensial. ✓
- ✓ 67 - Drivaksler. ✓
- ✓ 69 - Bremsørør. ✓
- ✓ 70 - Bremseslanger. ✓
- ✓ 71 - Bremsbelegg innvendig. ✓
- 72 - Bremseskiver innvendig. ✓
- 73 - Parkbrems. ✓
- ✓ 74 - Støtdempere. ✓
- 75 - Drivstofftank, rør, slange. ✓
- O 76 - Lekkasje. ✓
- ✓ 77 - Utv. tilstand fremdriftsbatteri elbil/hybrid. ✓
- O 79 - Eksosanlegg. ✓
- ✓ 80 - Travers. ✓
- ✓ 81 - Opphengs- / bærearmer foraksel. ✓
- O 82 - Styrestag/ledd. ✓

Motor.

- 34 - Panser.
- 35 - Understallsnummer.
- 36 - Feilkodeutlesing.
- 37 - Lykter/lys - virkemåte.
- 38 - Lykter/lys - tilstand.
- 39 - Oppvarmet rute/speil.
- 40 - Bremsvæske.
- 41 - Kjølesystem.
- 43 - Oljenivå motor.



6247609

Underside.

- 83 - Styresnekke, tannstang. ✓
- 84 - Fjærer / fjærbein. ✓

Hjul,dekk.

- 85 - Bremseskive/klosser utvendig ✓
- 86 - Hjullager. ✓
- 87 - Dekk. ○
- 88 - Felg. ✓
- 89 - Ekstra hjulsett.. ○



6247609

Måleverdier

Ref.Id	Punkt	Fråse	Måleverdi
1.1	Bildeserie	Bilder	Kundens bestemte bildeserie gjennomført
3.1	Sentrallås/nøkler.	Antall nøkler:	2 stk
21.1	Varmeapparat / klimaanlegg (AC).	Temperatur på luft inn i klimaanlegg	21 °C
21.2		Temperatur på luft ut av klimaanlegg	10 °C
31.1	Bremsevirkning.	Bremsevirkning, VF	370,00
31.2		Bremsevirkning, HF	318,00
31.3		Bremsevirkning, VB	276,00
31.4		Bremsevirkning, HB	286,00
40.1	Bremsevæske.	Kokepunkt (Skal være over 150°C)	237 °C
41.1	Kjølesystem.	Kjølevæskens frysepunkt, frostsikker ned til minus:	40 °C
46.1	Registerreim.	Bilfabrikanten anbefaler under normale forhold skifte ved km:	240000
46.2		eller ved, måneder:	120
56.1	Ladekabel elbil/hybrid.	Antall ladekabler i bilen:	1 stk
85	Bremseskive/klosser utvendig		Kontrollert visuelt
87.1	Dekk.	Bilen er utrustet med:	Sommerdekk
87.2		Mønsterdybde VF	4,00 mm
87.3		Mønsterdybde HF	4,00 mm
87.4		Mønsterdybde VB	4,00 mm
87.5		Mønsterdybde HB	4,00 mm
88.1	Felg.	Felg montert på bilen:	Lettmetallfelg
89.1	Ekstra hjulsett..	Mønsterdybde	4,00 mm
89.2		Mønsterdybde	4,00 mm
89.3		Mønsterdybde	3,60 mm
89.4		Mønsterdybde	3,60 mm
89.5		Ekstra hjulsett er utrustet med:	Piggfrie vinterdekk
89.6		Felg på ekstra hjulsett:	Lettmetallfelg

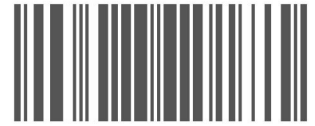

6247609

Feilkodeutlesing - Analyse av kjøretøyets systemer

Utført med feil (9)

System	Feilkoder	Beskrivelse
CCM Air conditioning control		
CEM Central electrics module		
DDM driver door module		
OBC High-voltage battery module charger		
PAM Parking assist		
PDM passenger door module		
VDDM ABS/ESC control unit		
WAM All-round vision camera system		

Utført uten feil (27)

System	Beskrivelse
ABS	SAS Steering-Angle Sensor
Airbag	RML Seat belt FL RMR Seat belt FR SRS airbag
Audio/Video	Audio module Infotainment
Comfort	BECM battery monitoring ECU DIM Instrument cluster HCML Headlight ECU left HCMR Headlight ECU right OHC Overhead control panel POT Power Operated Tailgate Module PSMD Driver seat module SCL Steering column lock actuator SODL Side object detection left SODR Side object detection right Trailer module VCM Vehicle control module
Engine	BECM battery monitoring ECU IEM electric drive motor rear axle IGM Inverter
OBD	
Safety	ASDM ECU of active radar and camera monitoring
Steering	Electr. power steering
Transmission	EGSM Gear selector lever TACM Gearshift module Transmission

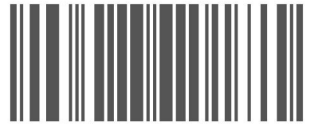

6247609

Leveransebetingelser

1. Testrapporten

Testrapporten inneholder identifikasjon av kjøretøy og kunde samt beskrivelse av testens omfang med måleresultater der det foreligger.

2. Bedømming–vurderingsdefinisjon

Forklaring til bokstavkodene som benyttes ved PDF rapport:

V = Normalt. Tilstand vurdert «normal» iht. kjøretøyets alder og kjørelengde

R = Reparasjon. Anbefaler utbedring iht. kontrollpunkt

O = Opplysning. Informasjon iht. kontrollpunkt og/eller kjøretøy

S = Skiftet. Kontrollpunkt inkl. komponentskifte

J = Justert. Kontrollpunkt inkl. justering

I = Ikkeutført. Kontrollpunkt ikke vurdert

3. Gjennomføring av test.

Test utføres på et NAF Senter hvis ikke annet er beskrevet.

4. Eiendomsrett

Testens resultat tilhører NAFs kunde. Kundens navn er registrert på side 1 i testrapporten, og eventuelle henvendelser i forbindelse med testen må utføres av registrert kunde. Testresultatene leveres ikke ut til andre uten samtykke fra NAFs kunde.

5. Demontering

NAF demonterer ikke for kontroll/vurdering, og kan dermed ikke påpeke feil som kun avdekkes ved demontering. Dersom NAF oppdager avvik der det trengs demontering for kontroll/vurdering, vil dette anmerkes i testrapporten.

6. Prøvekjøring, periodiske feil og fremtidige problemer

NAF anmerker kun feil og avvik som oppdages på testtidspunktet. Periodiske feil/avvik kan forekomme uten at dette avdekkes pga. manglende symptom(fremtredelse) ved testtidspunktet. Det er ikke mulig å forutse fremtidige problemer, feil eller avvik.

NAF prøvekjører bilen kun i begrenset grad.

7. Avlesing av elektronisk lagrede feilkoder via kjøretøyets OBD kontakt

NAF leser feilkoder på de elektroniske styresystemene som bilprodusenten har gitt tilgang til. Tilgang kan variere mellom ulike bilmerker og modeller og systemene leses med det testutstyret som benyttes av NAF. Det skilles ikke mellom permanente og periodiske feilkoder. NAF kan ikke påvise avvik i bilens oppgitte kilometerstand ved hjelp av diagnose.

8. NAFs ansvar

NAF har vurdert alle kontrollpunkter i den aktuelle testrapporten i henhold til NAFs definisjoner og retningslinjer. Kontrollpunkter som ikke omtales i rapporten er ikke inkludert eller vurdert.

Feil/avvik som avdekkes i etterkant av testen, kan ikke lastes NAF uten at det dokumenteres at følgende kumulative vilkår foreligger:

- feil/avvik må anses å ha foreligget ved testtidspunktet
- feil/avvik kan avdekkes etter gjeldende definisjoner og retningslinjer(innhold) av kontrollpunkt ved testtidspunktet
- feil/avvik kan avdekkes ved benyttet testutstyr i NAF ved testtidspunktet
- feil/avvik kan avdekkes ved gjeldende testforutsetninger ved testtidspunktet
- feil/avvik medfører konsekvenstap
- NAF har opptrådt uaktsomt ved testtidspunktet

9. Klageadgang næringsmarked

Testens resultat tilhører NAFs kunde. Kundens navn er registrert på side 1 i testrapporten. Ved eventuelle uoverensstemmelser i forbindelse med levert dokumentasjon, skal kunde ta dette opp med NAF. NAF er forretningsmessig leverandør til kunde og forholder seg kun til denne avtalepart.

Alle reklamasjoner må være NAF i hende skriftlig senest 10 dager etter at testen er utført.

10. Reklamasjonsansvaret til NAF

Ved uoverensstemmelse mellom tekst og bilder i testrapport og ett av disse viser riktig tilstand, er feilen ikke reklamasjonsgrunn.

NAF AS er ikke ansvarlig for feil i opplysninger som er hentet elektronisk fra 3. -part.

NAF AS kan kreve at bilen stilles til disposisjon for kontroll.

Ved reklamasjon kan NAF AS forlange å få mulighet til å reparere på eget verksted.

Hvis kjøper starter reparasjon på annet verksted uten skriftlig godkjenning fra NAF AS bortfaller retten til å kreve utgiften refundert av NAF AS.

Ved reparasjon på kjøpers verksted beregnes priser etter NAF AS sine innkjøpspriser (Meca eller tilsvarende) og selvkost på timepris. Benyttes DBS-systemet som grunnlag for delepriser benyttes importørpriser uten fraktpåslag.

Arbeidstidsettes iht. Haynes Pro med faktor 1

Diagnoserapport vedlegges der kunden har bestilt dette. Diagnoserapporten betraktes som en del av testrapporten.

Reklamasjonskravets størrelse er under alle omstendigheter oppad begrenset til prisen på testen, med mindre noe annet er særskilt avtalt.

NAF AS anbefaler at budgivere selv inspiserer objektet.



6247609

Bilder og vedlegg



1. Generelt



2. Generelt



3. Generelt

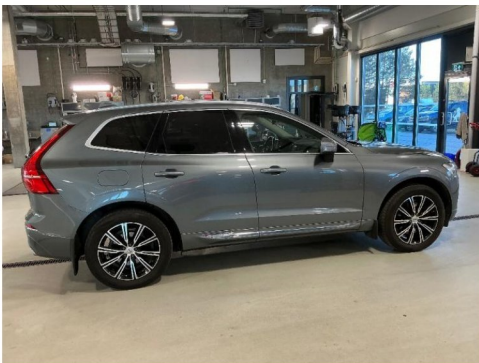

4. Generelt



5. Generelt

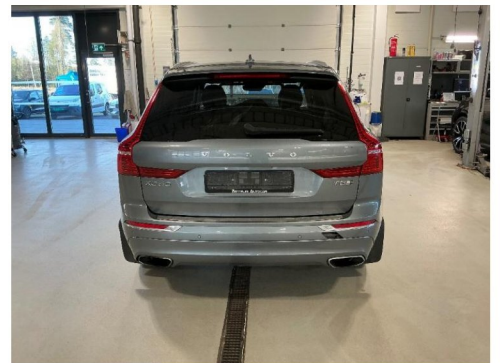

6. Generelt



7. Generelt



8. Generelt



9. Generelt

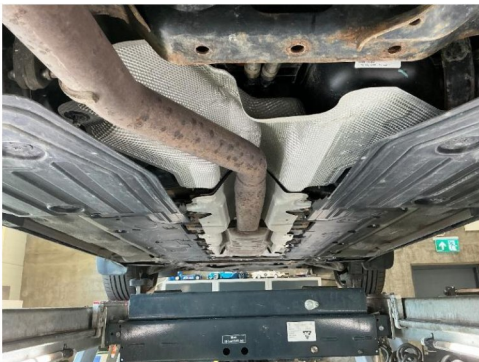

10. Generelt



11. Generelt



12. Generelt



6247609

Bilder og vedlegg



13. Generelt



14. Generelt



15. Generelt

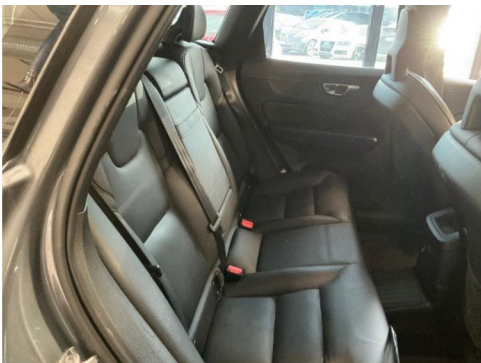

16. Generelt



17. Generelt



18. Generelt



19. Generelt



20. Generelt



21. Generelt



22. Generelt



23. Generelt



24. Generelt

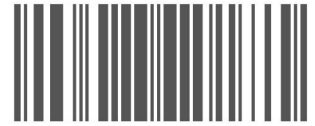

6247609

Bilder og vedlegg



25. Generelt

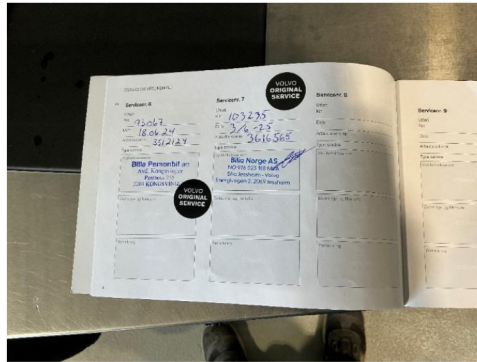

26. Generelt



27. Instrumenter.

R



28. Instrumenter.



R 29. Lakk / karosseri utvendig.



R 30. Lakk / karosseri utvendig.

R



31. Lakk / karosseri utvendig.

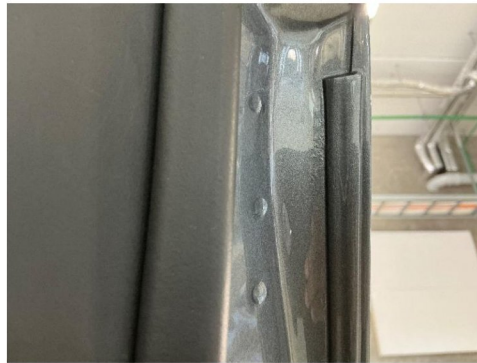

R 32. Lakk / karosseri utvendig.



R 33. Lakk / karosseri utvendig.

R

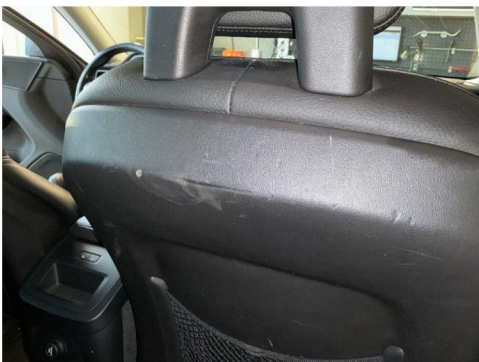

34. Seter.

R