



6222250

# NAF Bruktbiltest

**Testdato**  
04.05.2026

## Kjøretøy

<b>Bilmerke</b>	Toyota	<b>Motorstørrelse</b>	2487 cm <sup>3</sup>
<b>Modell</b>	RAV4	<b>Motoreffekt</b>	136 kW
<b>Type</b>	XA5P(EU,M)	<b>Aksler i drift</b>	2
<b>Registreringsnr.</b>	██████████	<b>Drivstofftype</b>	Bensin
<b>Understellsnr.</b>	████████████████████	<b>Kjøretøygruppe</b>	101
<b>Km.stand.</b>	80533	<b>Bruktimportert</b>	Nei
<b>Farge</b>	Grå	<b>Registreringsår</b>	2021
<b>Karosseritype</b>	Stasjonsvogn	<b>Registrert første gang</b>	28.05.2021
		<b>Frist for neste EU kontroll</b>	27.05.2027



## Informasjon

NAF Bruktbiltest (BBT) er en uavhengig vurdering av kjøretøyets tekniske tilstand iht. definerte kontrollpunkter. De aktuelle kontrollpunktene fremkommer i testen og vurderes / bedømmes etter NAF sine definisjoner og retningslinjer som også hensyntar bilens alder og km-stand.

NAF anmerker kun feil, mangler og avvik som avdekkes på testtidspunktet. Forutsetninger for utført test er angitt på side 2 i denne rapporten. NAF demonterer ikke for kontroll. Det kan være indikasjon knyttet til tekniske forhold som krever ytterligere utredning for å kunne fastslå omfang. Det kan også være periodiske feil som ikke kan avdekkes på testtidspunktet. Se utfyllende leveransebeskrivelse side 6.

NAF Bruktbiltest er utført på oppdrag av bilforhandler. Alle henvendelser til testen og øvrige forhold til bilens tekniske tilstand må avklares mellom kjøper av bilen og bilforhandler testen er utstedt til.



6222250

## Testresultater

Ref.Id	Repareres	Resultat	Beskrivelse
62.2	Lakk / karosseri utvendig.	Lakkriper:	Støtfanger foran, Høyre fordør, Høyre bakdør, Høyre bakskjerm
Ref.Id	Opplysning	Resultat	Beskrivelse
4.5	Service/Dokumentasjon.	Bilder er vedlagt.	
36.4	Feilkodeutlesing.	Det finnes feilkoder, se rapport	
43.9	Oljenivå motor.	* Oljenivå er rett over max merke	
60.7	Bagasjeromstildekning/rollo	* Rollo mangler	
62.20	Lakk / karosseri utvendig.	Diverse småbulker/lakkriper	

## Servicehistorikk

Bilder er vedlagt

## Kunde- og testforhold

NAFs kunde var ikke tilstede under testen

**Maks hastighet ved prøvekjøring** 90 km/t

**Utetemperatur ved prøvekjøring** 14 °C

**Føreforhold ved prøvekjøring** Tørt

**Er bilen skitten eller nediset:** Nei



6222250

Generell informasjon.	Motor.
1 - Bildeserie	✓ 43 - Oljenivå motor. O
2 - Skilter.	✓ 44 - Utvendig tilstand motor. ✓
3 - Sentrallås/nøkler.	✓ 45 - Motorfester. ✓
4 - Service/Dokumentasjon.	O 46 - Registerreim. ✓

Interiør.	Karosseri.
5 - Ratt, rattaksel, ledd.	✓ 48 - Dører. ✓
6 - Varsellamper/ meldinger.	✓ 49 - Elektrisk vindusheis. ✓
7 - Brems pedal.	✓ 50 - Døråpning. ✓
8 - Bremskraftforsterker.	✓ 51 - Dørtrekk. ✓
9 - Instrumenter.	✓ 52 - Bilbelte. ✓
10 - Dashbord /midtkonsoll.	✓ 53 - Gulvmatter/-teppe. ✓
11 - Vindusvisker, spyler.	✓ 54 - Seter. ✓
12 - Lyktespyler / Visker.	✓ 55 - Ladekontakt elbil/hybrid. ✓
13 - Lyd / lyssignaler.	✓ 56 - Ladekabel elbil/hybrid. ✓
14 - Glassruter.	✓ 57 - Tilhengerfeste. ✓
15 - Setevarmer.	✓ 58 - Varseltrekant / refleksvest ✓
16 - Innvendig speil.	✓ 59 - Laste-/bagasjerom. ✓
17 - Utvendig speil.	✓ 60 - Bagasjeromstildekning/rollo ✓
18 - Solskjerm.	✓ 61 - Reservehjul / dekkreparasjonssett. ✓
20 - Taktrekk.	✓ 62 - Lakk / karosseri utvendig. R
21 - Varmeapparat / klimaanlegg (AC).	✓
23 - Interiør generelt.	✓

Prøvekjøring.	Underside.
24 - Motor virkemåte.	63 - Vognbunn/understell. ✓
25 - Kjøreegenskaper.	64 - Opphengs- / bærearmer bakaksel. ✓
27 - Girkasse. (automatisk)	✓ 65 - Stabilisator. ✓
30 - Parkeringsbrems.	✓ 66 - Differensial. ✓
31 - Bremsvirkning.	✓ 67 - Drivaksler. ✓
32 - Avgassanalyse. (Bensin)	✓ 69 - Bremsørør. ✓
	✓ 70 - Bremseslanger. ✓
	✓ 71 - Bremsbelegg innvendig. ✓
	72 - Bremseskiver innvendig. ✓
	73 - Parkbrems. ✓
	74 - Støtdempere. ✓
	O 75 - Drivstofftank, rør, slange. ✓
	✓ 76 - Lekkasje. ✓
	✓ 77 - Utv. tilstand fremdriftsbatteri elbil/hybrid. ✓
	✓ 79 - Eksosanlegg. ✓
	✓ 80 - Travers. ✓
	✓ 81 - Opphengs- / bærearmer foraksel. ✓
	✓ 82 - Styrestag/ledd. ✓

Motor.
34 - Panser. ✓
35 - Understallsnummer. ✓
36 - Feilkodeutlesing. ✓
37 - Lykter/lys - virkemåte. ✓
38 - Lykter/lys - tilstand. ✓
39 - Oppvarmet rute/speil. ✓
40 - Bremsvæske. ✓
41 - Kjølesystem. ✓
42 - Batteri 12 volt. ✓



6222250

### Underside.

- 83 - Styresnekke, tannstang. ✓
- 84 - Fjærer / fjærbein. ✓

### Hjul,dekk.

- 85 - Bremseskive/klosser utvendig ✓
- 86 - Hjullager. ✓
- 87 - Dekk. ✓
- 88 - Felg. ✓
- 89 - Ekstra hjulsett.. ✓



6222250

## Måleverdier

Ref.Id	Punkt	Fråse	Måleverdi
1.1	Bildeserie	Bilder	Ingen bestemt bildeserie for kunde, NAF standard bilder gjennomført
3.1	Sentrallås/nøkler.	Antall nøkler:	2 stk
21.1	Varmeapparat / klimaanlegg (AC).	Temperatur på luft inn i klimaanlegg	15 °C
21.2		Temperatur på luft ut av klimaanlegg	-2 °C
31.1	Bremsevirkning.	Bremsevirkning, VF	3100,00
31.2		Bremsevirkning, HF	3300,00
31.3		Bremsevirkning, VB	2700,00
31.4		Bremsevirkning, HB	2700,00
32	Avgassanalyse. (Bensin)		Euro 5 eller høyere uten feilkoder
40.1	Bremsevæske.	Kokepunkt (Skal være over 150°C)	253 °C
41.1	Kjølesystem.	Kjølevæskens frysepunkt, frostsikker ned til minus:	45 °C
42	Batteri 12 volt.		Ikke mulig å måle uten demontering
46	Registerreim.		Bilen har registerkjede
56.1	Ladekabel elbil/hybrid.	Antall ladekabler i bilen:	1 stk
85.1	Bremsekive/klosser utvendig	Min. bremsekivetykkelse før utskifting foran:	35,00 mm
85.2		Bremsekivetykkelse VF	36,86 mm
85.3		Bremsekivetykkelse HF	36,91 mm
85.4		Min. bremsekivetykkelse før utskifting bak:	16,50 mm
85.5		Bremsekivetykkelse VB	17,69 mm
85.6		Bremsekivetykkelse HB	17,80 mm
87.1	Dekk.	Bilen er utrustet med:	Sommerdekk
87.2		Mønsterdybde VF	6,00 mm
87.3		Mønsterdybde HF	7,00 mm
87.4		Mønsterdybde VB	6,00 mm
87.5		Mønsterdybde HB	7,00 mm
88.1	Felg.	Felg montert på bilen:	Lettmetallfelg
89.1	Ekstra hjulsett..	Mønsterdybde	5,00 mm
89.2		Mønsterdybde	5,00 mm
89.3		Mønsterdybde	5,00 mm
89.4		Mønsterdybde	4,50 mm
89.5		Ekstra hjulsett er utrustet med:	Piggfrie vinterdekk
89.6		Felg på ekstra hjulsett:	Lettmetallfelg



6222250

## Feilkodeutlesing - Analyse av kjøretøyets systemer

### Utført med feil (1)

System	Feilkoder	Beskrivelse
Navigation	B153A	Navigation ECU connection to radio/navigation display unit — Communication faulty or interrupted connection

### Utført uten feil (39)

System	Beskrivelse
Advanced driver assistance system	FRC = Front Camera FRS Front Radar Sensor IPA parking-steering assist LKA = Lane Keeping Assist PC seat belt tensioner with emergency brake assistant 2 PKSA parking assist RC 2 adaptive cruise control 2 RSA = Traffic sign recognition
Brake system	ABS/VSC BB brake booster SAS Steering-Angle Sensor
Comfort	AFS Adaptive Front lighting System AFS Adaptive Frontlighting System (SUB) AHB High Beam Assist BCM BD Liftgate CG = Central Gateway DDM driver door module ES Keyless entry and start system Instrument cluster PD power distribution box PDM passenger door module Power window main switch PSC = Electronic ignition lock RLDM door module rear left RRDM door module rear right RS = Rain Sensor Telematics VPNS Vehicle Proximity Notification System
OBD	
Passive safety	SRS airbag
Powertrain	Engine and ECT HC hybrid control HC Plug-in Control HV battery monitoring hybrid transmission MG Electric drive motor
Steering	EMPS = Electro-Mechanical Power Steering



6222250

**System**

**Beskrivelse**

Thermal management

Air conditioning

Tire pressure monitoring

TPM Tire Pressure Monitoring



6222250

## Leveransebetingelser

### 1. Testrapporten

Testrapporten inneholder identifikasjon av kjøretøy og kunde samt beskrivelse av testens omfang med måleresultater der det foreligger.

### 2. Bedømming–vurderingsdefinisjon

Forklaring til bokstavkodene som benyttes ved PDF rapport:

V = Normalt. Tilstand vurdert «normal» iht. kjøretøyets alder og kjørelengde

R = Reparasjon. Anbefaler utbedring iht. kontrollpunkt

O = Opplysning. Informasjon iht. kontrollpunkt og/eller kjøretøy

S = Skiftet. Kontrollpunkt inkl. komponentskifte

J = Justert. Kontrollpunkt inkl. justering

I = Ikkeutført. Kontrollpunkt ikke vurdert

### 3. Gjennomføring av test.

Test utføres på et NAF Senter hvis ikke annet er beskrevet.

### 4. Eiendomsrett

Testens resultat tilhører NAFs kunde. Kundens navn er registrert på side 1 i testrapporten, og eventuelle henvendelser i forbindelse med testen må utføres av registrert kunde. Testresultatene leveres ikke ut til andre uten samtykke fra NAFs kunde.

### 5. Demontering

NAF demonterer ikke for kontroll/vurdering, og kan dermed ikke påpeke feil som kun avdekkes ved demontering. Dersom NAF oppdager avvik der det trengs demontering for kontroll/vurdering, vil dette anmerkes i testrapporten.

### 6. Prøvekjøring, periodiske feil og fremtidige problemer

NAF anmerker kun feil og avvik som oppdages på testtidspunktet. Periodiske feil/avvik kan forekomme uten at dette avdekkes pga. manglende symptom(fremtredelse) ved testtidspunktet. Det er ikke mulig å forutse framtidige problemer, feil eller avvik.

NAF prøvekjører bilen kun i begrenset grad.

### 7. Avlesing av elektronisk lagrede feilkoder via kjøretøyets OBD kontakt

NAF leser feilkoder på de elektroniske styresystemene som bilprodusenten har gitt tilgang til. Tilgang kan variere mellom ulike bilmerker og modeller og systemene leses med det testutstyret som benyttes av NAF. Det skilles ikke mellom permanente og periodiske feilkoder. NAF kan ikke påvise avvik i bilens oppgitte kilometerstand ved hjelp av diagnose.

### 8. NAFs ansvar

NAF har vurdert alle kontrollpunkter i den aktuelle testrapporten i henhold til NAFs definisjoner og retningslinjer. Kontrollpunkter som ikke omtales i rapporten er ikke inkludert eller vurdert.

Feil/avvik som avdekkes i etterkant av testen, kan ikke lastes NAF uten at det dokumenteres at følgende kumulative vilkår foreligger:

- feil/avvik må anses å ha foreligget ved testtidspunktet
- feil/avvik kan avdekkes etter gjeldende definisjoner og retningslinjer(innhold) av kontrollpunkt ved testtidspunktet
- feil/avvik kan avdekkes ved benyttet testutstyr i NAF ved testtidspunktet
- feil/avvik kan avdekkes ved gjeldende testforutsetninger ved testtidspunktet
- feil/avvik medfører konsekvenstap
- NAF har opptrådt uaktsomt ved testtidspunktet

### 9. Klageadgang næringsmarked

Testens resultat tilhører NAFs kunde. Kundens navn er registrert på side 1 i testrapporten. Ved eventuelle uoverensstemmelser i forbindelse med levert dokumentasjon, skal kunde ta dette opp med NAF. NAF er forretningsmessig leverandør til kunde og forholder seg kun til denne avtalepart.

Alle reklamasjoner må være NAF i hende skriftlig senest 10 dager etter at testen er utført.

### 10. Reklamasjonsansvaret til NAF

Ved uoverensstemmelse mellom tekst og bilder i testrapport og ett av disse viser riktig tilstand, er feilen ikke reklamasjonsgrunn.

NAF AS er ikke ansvarlig for feil i opplysninger som er hentet elektronisk fra 3. -part.

NAF AS kan kreve at bilen stilles til disposisjon for kontroll.

Ved reklamasjon kan NAF AS forlange å få mulighet til å reparere på eget verksted.

Hvis kjøper starter reparasjon på annet verksted uten skriftlig godkjenning fra NAF AS bortfaller retten til å kreve utgiften refundert av NAF AS.

Ved reparasjon på kjøpers verksted beregnes priser etter NAF AS sine innkjøpspriser (Meca eller tilsvarende) og selvkost på timepris. Benyttes DBS-systemet som grunnlag for delepriser benyttes importørpriser uten fraktpåslag.

Arbeidstidsettes iht. Haynes Pro med faktor 1

Diagnoserapport vedlegges der kunden har bestilt dette. Diagnoserapporten betraktes som en del av testrapporten.

Reklamasjonskravets størrelse er under alle omstendigheter oppad begrenset til prisen på testen, med mindre noe annet er særskilt avtalt.

NAF AS anbefaler at budgivere selv inspiserer objektet.



6222250

## Bilder og vedlegg



1. Generelt



2. Generelt



3. Generelt



4. Generelt

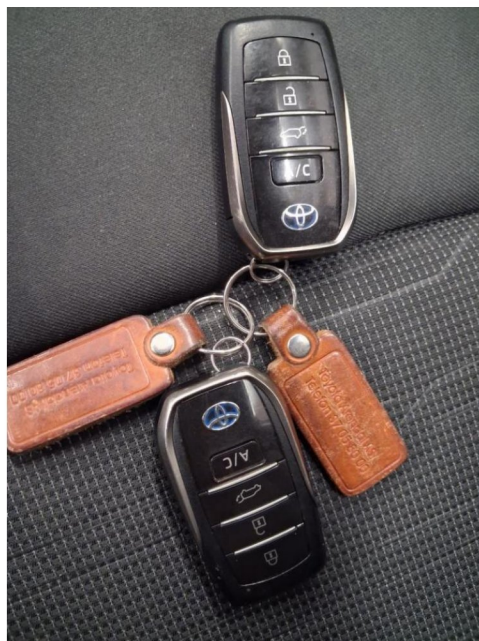

5. Generelt

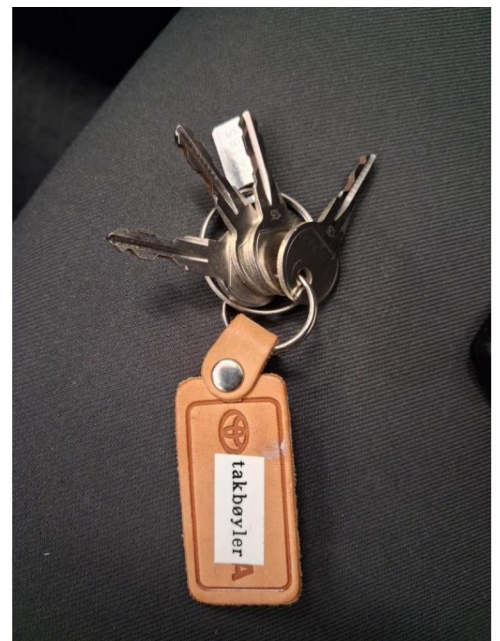

6. Generelt



7. Generelt



8. Generelt



9. Generelt



6222250

## Bilder og vedlegg



10. Generelt



11. Generelt



12. Generelt



13. Generelt



14. Generelt



15. Generelt



16. Generelt



17. Generelt



18. Generelt



6222250

## Bilder og vedlegg



19. Generelt



20. Generelt



21. Generelt

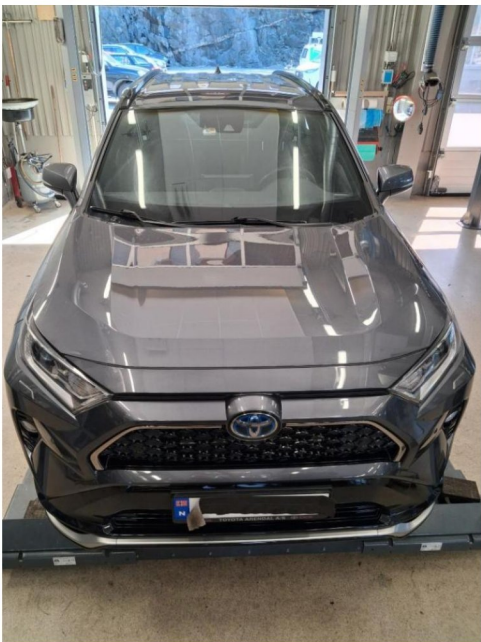

22. Generelt

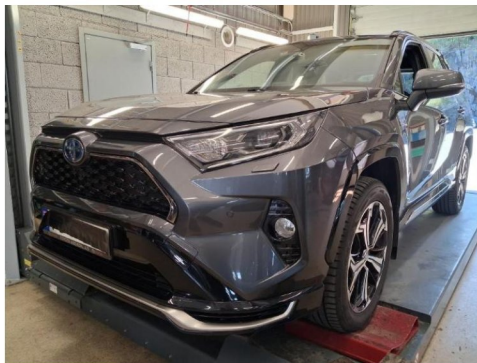

23. Generelt



24. Generelt

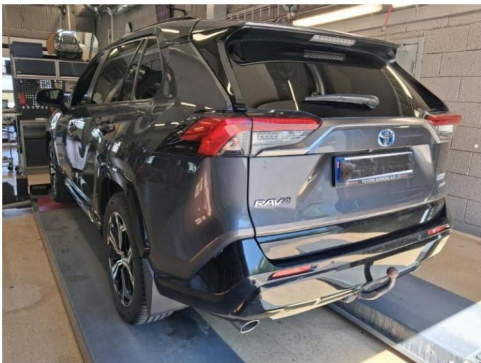

25. Generelt

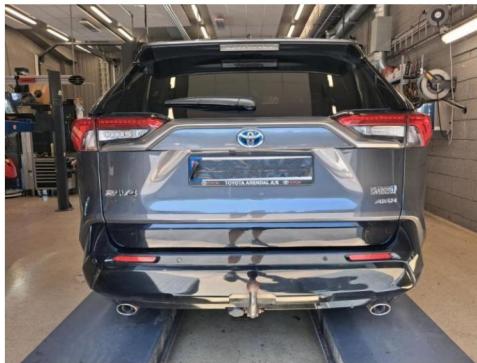

26. Generelt

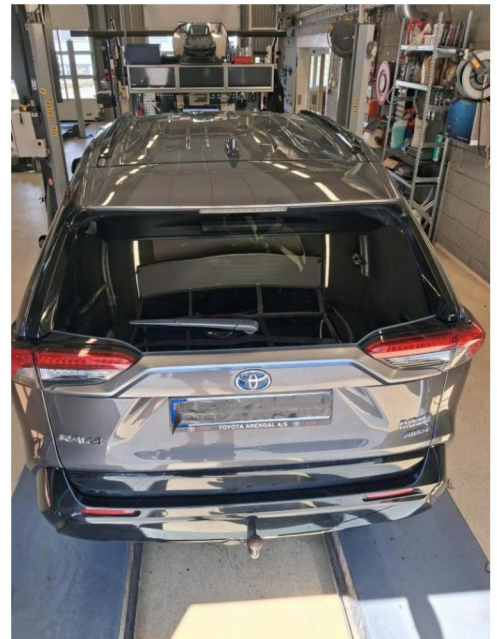

27. Generelt



6222250

## Bilder og vedlegg



28. Generelt



29. Generelt



30. Generelt



31. Generelt



32. Generelt



33. Generelt



34. Generelt



35. Generelt



36. Generelt



37. Generelt



38. Generelt



39. Generelt



6222250

## Bilder og vedlegg



40. Generelt



41. Generelt



42. Generelt

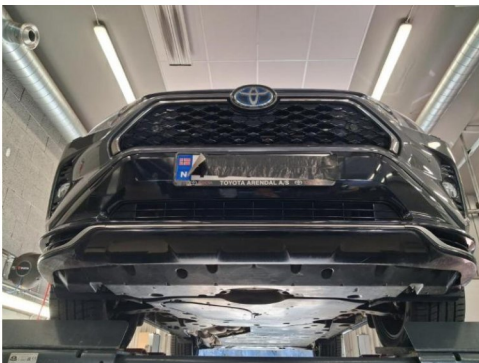

43. Generelt

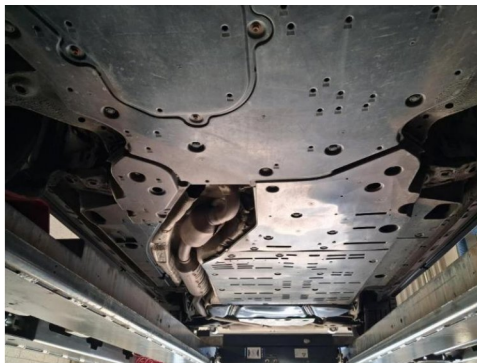

44. Generelt

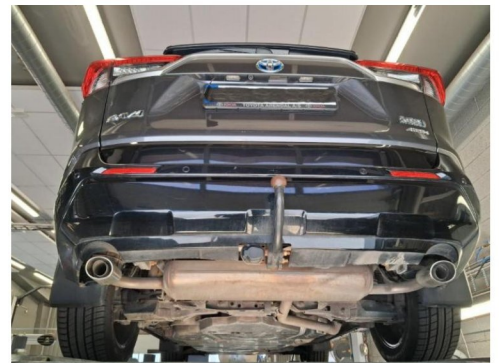

45. Generelt



46. Generelt



47. Generelt



48. Generelt



49. Generelt



50. Generelt