



6306686

NAF Vurdering av unormal slitasje

Testdato
22.05.2026



Kunde

Navn	Autoplan AS
Medlemsnummer	91137554
Adresse	Elgveien 2
Postnummer og -sted	2340 Løten
Telefon	62553910
Ekstern referanse	EC32789/1988289



Kjøretøy

Bilmerke	Toyota	Motorstørrelse	- cm ³
Modell	PROACE	Motoreffekt	100 kW
Type	V	Aksler i drift	1
Registreringsnr.	EC32789	Drivstofftype	Elektrisk
Understellsnr.	YARV1ZKXZGZ192653	Kjøretøygruppe	315
Km.stand.	156637	Bruktimportert	Nei
Farge	Hvit	Registreringsår	2021
Karosseritype	Integrert førerhus	Registrert første gang	17.03.2021
		Frist for neste EU kontroll	18.03.2027



Informasjon

NAFs Vurdering av unormal slitasje (VUS) benyttes ved avslutning av leasingkontrakter eller i andre sammenhenger der en eventuell kostnad for unormal slitasje samt manglende vedlikehold og manglende utstyr skal dokumenteres.

Vurderingen skal anmerke og prise unormal slitasje, manglende vedlikehold og manglende utstyr i forhold til bilens bruksområde (person/vare) og kjørelengde. Hovedfokus vil være på karosseri og interiør, samt en begrenset mekanisk kontroll.

For å sikre en objektiv og uavhengig vurdering har NAF utarbeidet egne retningslinjer og vurderingskriterier.

Resultatet av vurderingen vil danne grunnlag for videre saksbehandling. Det vil være avtalen mellom leverandør/restverdigarantist og leietager som er retningsgivende for det endelige slutt-oppjøret.



6306686

Testresultater

Ref.Id	Repareres	Resultat	Beskrivelse
3.7	Service/ Dokum.	Service er ikke utført i hht produsentens spesifikasjoner. Dette kan medføre uforutsett verditap og evt garantibortfall. Kostnader må vurderes nærmere ved avregning.	Tid mellom servicer er overskredet, Kjørelengde mellom servicer er overskredet
4.3	Nøkler / Utstyr	Nøkkel mangler 1 stk	
8.1	Lys	Virker ikke:	Høyre skiltlys
16.3	Utvendig tilstand motor	Manglende / skadet deksel under motor	
16.6		* Innfesting før høyspentkabler motorrom skadet.	
29.4	Varmeapparat / klimaanlegg (AC)	Svak eller ingen kjølevirkning fra AC	
51.3	Støtdempere	Oljelekkasje fra støtdemper:	Venstre bak
57.2	Frontrute	En eller flere steinsprutrosetter som ikke er utbedret • Reparasjonsmetode:Reparasjon	
65.1	Karosseri generelt	Oppstartskostnader for lakkering	
65.3		Mindre lakkskader, utbedres med penselflekking	Panser, Bakluke, Tak, Venstre fordør, Høyre fordør, Venstre bakskjerm, Venstre A-stolpe
65.4		Fjerning av logo/dekor:	Venstre forskjerm, Høyre forskjerm, Støtfanger foran, Venstre bakdør, Høyre bakdør, Høyre bakskjerm, Panser, Bakluke, Venstre fordør, Høyre fordør, Venstre bakskjerm
72.3	Seter	Hull/rift gjennom setetrekk:	Venstre foran
78.6	Støtfanger foran	Sprukket/skadet plastdel	Skifte og lakkere
79.5	Støtfanger bak	Ripe ned til grunnmaterialet	Flekkklakkere
80.1	Venstre forskjerm	Bulk(er) med lakkskade	Rette og flekkklakkere
83.6	Venstre bakdør	Lakkrust	Flekkklakkere
89.2	Høyre forskjerm	Bulk(er) uten lakkskade	Lakkeringsfri bulkoppsett (smartrep)
90.3	Høyre fordør	Bulk(er) over 25mm/35mm	
90.7		Lakkskade	Flekkklakkere
92.1	Høyre bakdør	Bulk(er) med lakkskade	Rette og lakkere
92.5		Ripe ned til grunnmaterialet	
93.1	Høyre bakskjerm	Bulk(er) med lakkskade	Rette og flekkklakkere
93.6		Lakkrust	Flekkklakkere
93.7		Lakkskade	
94.5	Høyre kanal	Ripe ned til grunnmaterialet	Flekkklakkere
103.10	Døråpning	Ripe ned til grunnmaterialet, VF	Lakkere
105.1	Udefinerbare feil/mangler	Feil og mangler hvor omfang av rep. er ukjent. (Pris for nærmere feilsøk) Varmeapparat / klimaanlegg (AC), Svak eller ingen kjølevirkning fra AC	

Ref.Id	Opplysning	Resultat	Beskrivelse
45.28	Ekstra hjulsett	Ripe/slitasje	1 felg
61.13	Underside	Stedvis rustdannelser i vognbunn/understell	



6306686

Ref.Id	Opplysning	Resultat	Beskrivelse
85.16	Venstre kanal	Bulk(er) opp til 25mm personbil / 35mm varebil uten lakkskade inn til grunnmateriale	
99.16	Panser	Bulk(er) opp til 25mm personbil / 35mm varebil uten lakkskade inn til grunnmateriale	

Servicehistorikk

Angitte servicer er de som er oppført i serviceheftet/ annen dokumentasjon funnet i bilen. Avvik i forhold til angitte serviceintervaller/retningslinjer i serviceheftet, anmerkes og fremkommer i rapporten.

Dato	Km.stand
05.08.2024	120862
02.05.2023	77372

Kunde- og testforhold

Kundens representant/bilbruker har kun innlevert bilen, og ikke vært tilstede ved besiktigelsen.

Maks hastighet ved prøvekjøring	60 km/t
Utetemperatur ved prøvekjøring	10 °C
Føreforhold ved prøvekjøring	Tørt
Er bilen skitten eller nediset:	Nei



6306686

Vurdering av unormal slitasje (VUS)

PRISSETTING

Unormal slitasje som avdekkes ved gjennomføring prises i henhold til NAFs definerte retningslinjer. Det vil si at NAF estimerer en påkost for utbedring av dokumentert skade. Prisene blir rundet til nærmeste 100 kr. Prisene er eks. mva.

For et begrenset antall av de vanligste skadene/manglene (f.eks. utvalgte komponenter og skader der alternative reparasjonsmetoder kan benyttes) danner NAFs fastpristabell grunnlag for prissettingen. Alle priser er basert på et gjennomsnitt iht. avvik, og/eller et utvalg bestående av standard komponenter/utstyr. Oppgitte priser kan derfor avvike i forhold til biltype, modell og type utstyr. Prisutregningen har et lavere presisjonsnivå enn skadetakst og kan derfor ikke uten videre sammenlignes.

Vurderingsdefinisjoner:

R = Reparasjon - vurderes som «unormalt», påkost fastsettes/beregnes etter gjeldende retningslinjer

O = Opplysning - vurderes som «normalt», ingen påkost

- = Reparasjon/feil vurdert som «unormalt» kan settes som ikke prissatt dersom pris ikke er tilgjengelig, eller må utredes nærmere, og vil vises uten pris i rapporten.

Priser

Sum unormal slitasje: 67 000,-



6306686

Detaljer

Punkt og beskrivelse	Pris eks. mva
Service/ Dokum., Service er ikke utført i hht produsentens spesifikasjoner. Dette kan medføre uforutsett verditap og evt garantibortfall. Kostnader må vurderes nærmere ved avregning., Tid mellom servicer er overskredet, Kjøre lengde mellom servicer er overskredet	-
Nøkler / Utstyr, Nøkkel mangler, 1 stk stk,	-
Lys, Virker ikke:, Høyre skiltlys	-
Utvendig tilstand motor, Manglende / skadet deksel under motor,	-
*, Innfesting før høyspentkabler motorrom skadet. ,	-
Varmeapparat / klimaanlegg (AC), Svak eller ingen kjølevirkning fra AC,	-
Støtdempere, Oljelekkasje fra støtdemper:, Venstre bak	3 000,-
Frontrute, En eller flere steinsprutsetter som ikke er utbedret, • Reparasjonsmetode:, Reparasjon ,	700,-
Karosseri generelt, Oppstartskostnader for lakkering,	1 800,-
Mindre lakkskader, utbedres med penselflekking, Panser, Bakluke, Tak, Venstre fordør, Høyre fordør, Venstre bakskjerm, Venstre A-stolpe	3 000,-
Fjerning av logo/dekor: , Venstre forskjerm, Høyre forskjerm, Støtfanger foran, Venstre bakdør, Høyre bakdør, Høyre bakskjerm, Panser, Bakluke, Venstre fordør, Høyre fordør, Venstre bakskjerm	3 500,-
Seter, Hull/rift gjennom setetrekk:, Venstre foran	-
Støtfanger foran, Sprukket/skadet plastdel, Skifte og lakkere	6 700,-
Støtfanger bak, Ripe ned til grunnmaterialet, Flekklakkere	6 000,-
Venstre forskjerm, Bulk(er) med lakkskade, Rette og flekklakkere	3 600,-
Venstre bakdør, Lakkrust, Flekklakkere	4 400,-
Høyre forskjerm, Bulk(er) uten lakkskade, Lakkeringsfri bulkoppsett (smartrep)	2 400,-
Høyre fordør, Bulk(er) over 25mm/35mm,	5 600,-
Lakkskade, Flekklakkere	-
Høyre bakdør, Bulk(er) med lakkskade, Rette og lakkere	8 300,-
Ripe ned til grunnmaterialet,	-
Høyre bakskjerm, Bulk(er) med lakkskade, Rette og flekklakkere	12 000,-
Lakkrust, Flekklakkere	-
Lakkskade,	-
Høyre kanal, Ripe ned til grunnmaterialet, Flekklakkere	2 000,-
Døråpning, Ripe ned til grunnmaterialet, VF, Lakkere	2 500,-
Udefinerbare feil/mangler, Feil og mangler hvor omfang av rep. er ukjent. (Pris for nærmere feilsøk), Varmeapparat / klimaanlegg (AC), Svak eller ingen kjølevirkning fra AC ,	1 500,-
Totalt verditrekk:	67 000,-



6306686

Prøvekjøring	Hjul, dekk, felg
1 - Kjøreegenskaper	✓ 41 - Dekk ✓
Generell informasjon	42 - Felg ✓
3 - Service/ Dokum.	43 - Reservehjul / dekkreparasjonssett ✓
4 - Nøkler / Utstyr	R 44 - Hjullager ✓
Bremser	R 45 - Ekstra hjulsett O
5 - Bremsbelegg ✓	46 - Hjulcapsler/navkopper ✓
6 - Bremseskiver ✓	Styring
7 - Parkeringsbrems ✓	47 - Ratt, rattaksel, ledd ✓
Lys og signaler	48 - Styresnekke, tannstang ✓
8 - Lys	49 - Styrestag/ledd ✓
10 - Refleks ✓	R 50 - Styreservo ✓
11 - Varsellamper ✓	Hjuloppheng
Motor	51 - Støtdempere R
15 - Motor virkemåte ✓	52 - Stabilisator ✓
16 - Utvendig tilstand motor	53 - Fjærer / fjærbein ✓
18 - Kjølesystem ✓	R 54 - Opphengs- / bærearmer foraksel ✓
20 - Motorfester ✓	55 - Opphengs- / bærearmer bakaksel ✓
Drivverk	56 - Travers ✓
23 - Girkasse (automatisk) ✓	Karosseri
26 - Drivaksler ✓	57 - Frontrute R
Elektriske anlegg	58 - Siderute/bakrute ✓
27 - Elektrisk vindusheis ✓	60 - Lås ✓
28 - Oppvarmet bakrute ✓	61 - Underside O
29 - Varmeapparat / klimaanlegg (AC) R	62 - Understellsnummer ✓
30 - Radio ✓	63 - Skilter ✓
31 - Vindusvisker, spyler (foran/bak) ✓	64 - Tilhengerfeste ✓
33 - Instrumenter ✓	65 - Karosseri generelt R
34 - Setevarmer ✓	Interiør
37 - Ladekabel elbil/hybrid ✓	66 - Dashbord / midtkonsoll ✓
38 - Ladekontakt elbil/hybrid ✓	67 - Luftdyse kupé ✓
39 - Kabler for fremdriftssystem elbil/hybrid ✓	68 - Taktrekk ✓
40 - Utv. tilstand fremdriftsbatteri elbil/hybrid ✓	69 - Solskjerm ✓
	70 - Innvendig speil ✓
	71 - Dørtrekk ✓
	72 - Seter R
	73 - Bilbelte ✓
	74 - Gulvmatter/-teppe ✓
	76 - Interiør generelt ✓
	77 - Varseltrekkant ✓



6306686

Støtfangere

- 78 - Støtfanger foran **R**
- 79 - Støtfanger bak **R**

Sone 1 (venstre side)

- 80 - Venstre forskjerm **R**
- 81 - Venstre fordør ✓
- 82 - Venstre speil ✓
- 83 - Venstre bakdør **R**
- 84 - Venstre bakskjerm ✓
- 85 - Venstre kanal **O**
- 86 - Venstre utvendig synlig A-stolpe/takvange ✓

Sone 2 (høyre side)

- 89 - Høyre forskjerm **R**
- 90 - Høyre fordør **R**
- 91 - Høyre speil ✓
- 92 - Høyre bakdør **R**
- 93 - Høyre bakskjerm **R**
- 94 - Høyre kanal **R**
- 95 - Høyre utvendig synlig A-stolpe/takvange ✓

Sone 3 (grill, panser, tak, bakluke)

- 98 - Grill ✓
- 99 - Panser **O**
- 100 - Tak ✓
- 102 - Bakluke ✓

Sone 5 (entre, lasterom)

- 103 - Døråpning **R**
- 104 - Lasterom ✓

Annet

- 105 - Udefinerbare feil/mangler **R**



6306686

Måleverdier

Ref.Id	Punkt	Fråse	Måleverdi
4.1	Nøkler / Utstyr	Antall nøkler:	1 stk
6.1	Bremseskiver	Min. bremseskivetykkelse før utskifting foran:	26,00 mm
6.2		Bremseskivetykkelse VF	26,60 mm
6.3		Bremseskivetykkelse HF	26,60 mm
6.4		Min. bremseskivetykkelse før utskifting bak:	20,00 mm
6.5		Bremseskivetykkelse VB	21,80 mm
6.6		Bremseskivetykkelse HB	21,80 mm
29.1	Varmeapparat / klimaanlegg (AC)	Temperatur på luft inn i klimaanlegg	20 °C
29.2		Temperatur på luft ut av klimaanlegg	12 °C
37.1	Ladekabel elbil/hybrid	Antall ladekabler i bilen:	2 stk
41.1	Dekk	Mønsterdybde VF	7,30 mm
41.2		Mønsterdybde HF	7,10 mm
41.3		Mønsterdybde VB	6,60 mm
41.4		Mønsterdybde HB	7,50 mm
41.5		Bilen er utrustet med:	Sommerdekk
42.1	Felg	Felg montert på bilen:	Stålfelg
45.1	Ekstra hjulsett	Mønsterdybde	4,40 mm
45.2		Mønsterdybde	6,00 mm
45.3		Mønsterdybde	6,80 mm
45.4		Mønsterdybde	4,50 mm
45.5		Ekstra hjulsett er utrustet med:	Piggfrie vinterdekk
45.6		Felg på ekstra hjulsett:	Lettmetallfelg



6306686

Leveransebetingelser

1. Testrapporten

Testrapporten inneholder identifikasjon av kjøretøy og kunde samt beskrivelse av testens omfang med måleresultater der det foreligger.

2. Bedømming–vurderingsdefinisjon

Forklaring til bokstavkodene som benyttes ved PDF rapport:

V = Normalt. Tilstand vurdert «normal» iht. kjøretøyets alder og kjørelengde

R = Reparasjon. anbefaler utbedring iht. kontrollpunkt

O = Opplysning. Informasjon iht. kontrollpunkt og/eller kjøretøy

S = Skiftet. Kontrollpunkt inkl. komponentskifte

J = Justert. Kontrollpunkt inkl. justering

I = Ikkeutført. Kontrollpunkt ikke vurdert

3. Gjennomføring av test.

Test utføres på et NAF Senter hvis ikke annet er beskrevet.

4. Eiendomsrett

Testens resultat tilhører NAFs kunde. Kundens navn er registrert på side 1 i testrapporten, og eventuelle henvendelser i forbindelse med testen må utføres av registrert kunde. Testresultatene leveres ikke ut til andre uten samtykke fra NAFs kunde.

5. Demontering

NAF demonterer ikke for kontroll/vurdering, og kan dermed ikke påpeke feil som kun avdekkes ved demontering. Dersom NAF oppdager avvik der det trengs demontering for kontroll/vurdering, vil dette anmerkes i testrapporten.

6. Prøvekjøring, periodiske feil og fremtidige problemer

NAF anmerker kun feil og avvik som oppdages på testtidspunktet. Periodiske feil/avvik kan forekomme uten at dette avdekkes pga. manglende symptom(fremtredelse) ved testtidspunktet. Det er ikke mulig å forutse framtidige problemer, feil eller avvik.

NAF prøvekjører bilen kun i begrenset grad.

7. Avlesing av elektronisk lagrede feilkoder via kjøretøyets OBD kontakt

NAF leser feilkoder på de elektroniske styresystemene som bilprodusenten har gitt tilgang til. Tilgang kan variere mellom ulike bilmerker og modeller og systemene leses med det testutstyret som benyttes av NAF. Det skilles ikke mellom permanente og periodiske feilkoder. NAF kan ikke påvise avvik i bilens oppgitte kilometerstand ved hjelp av diagnose.

8. NAFs ansvar

NAF har vurdert alle kontrollpunkter i den aktuelle testrapporten i henhold til NAFs definisjoner og retningslinjer. Kontrollpunkter som ikke omtales i rapporten er ikke inkludert eller vurdert.

Feil/avvik som avdekkes i etterkant av testen, kan ikke lastes NAF uten at det dokumenteres at følgende kumulative vilkår foreligger:

- feil/avvik må anses å ha foreligget ved testtidspunktet
- feil/avvik kan avdekkes etter gjeldende definisjoner og retningslinjer(innhold) av kontrollpunkt ved testtidspunktet
- feil/avvik kan avdekkes ved benyttet testutstyr i NAF ved testtidspunktet
- feil/avvik kan avdekkes ved gjeldende testforutsetninger ved testtidspunktet
- feil/avvik medfører konsekvenstap
- NAF har opptrådt uaktsomt ved testtidspunktet

9. Klageadgang næringsmarked

Testens resultat tilhører NAFs kunde. Kundens navn er registrert på side 1 i testrapporten. Ved eventuelle uoverensstemmelser i forbindelse med levert dokumentasjon, skal kunde ta dette opp med NAF. NAF er forretningsmessig leverandør til kunde og forholder seg kun til denne avtalepart.

Alle reklamasjoner må være NAF i hende skriftlig senest 10 dager etter at testen er utført.

10. Reklamasjonsansvaret til NAF

Ved uoverensstemmelse mellom tekst og bilder i testrapport og ett av disse viser riktig tilstand, er feilen ikke reklamasjonsgrunn.

NAF AS er ikke ansvarlig for feil i opplysninger som er hentet elektronisk fra 3. -part.

NAF AS kan kreve at bilen stilles til disposisjon for kontroll.

Ved reklamasjon kan NAF AS forlange å få mulighet til å reparere på eget verksted.

Hvis kjøper starter reparasjon på annet verksted uten skriftlig godkjenning fra NAF AS bortfaller retten til å kreve utgiften refundert av NAF AS.

Ved reparasjon på kjøpers verksted beregnes priser etter NAF AS sine innkjøpspriser (Meca eller tilsvarende) og selvkost på timepris. Benyttes DBS-systemet som grunnlag for delepriser benyttes importørpriser uten fraktpåslag.

Arbeidstidsettes iht. Haynes Pro med faktor 1

Diagnoserapport vedlegges der kunden har bestilt dette. Diagnoserapporten betraktes som en del av testrapporten.

Reklamasjonskravets størrelse er under alle omstendigheter oppad begrenset til prisen på testen, med mindre noe annet er særskilt avtalt.

NAF AS anbefaler at budgivere selv inspiserer objektet.



6306686

Bilder og vedlegg



1. Generelt



2. Generelt



3. Generelt



4. Generelt



5. Generelt



6. Generelt



7. Generelt



8. Generelt

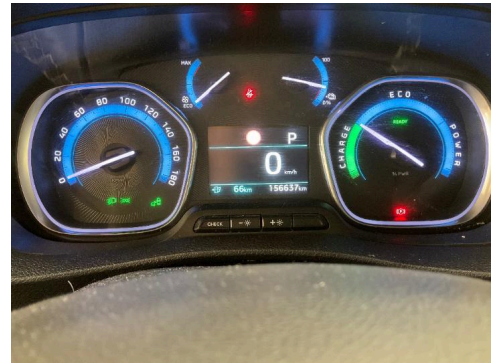

9. Generelt

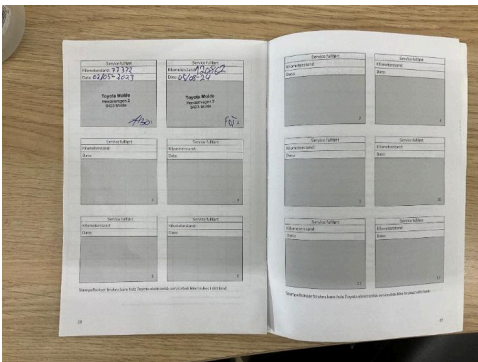

10. Generelt



11. Generelt



12. Døråpning



6306686

Bilder og vedlegg



13. Døråpning



14. Frontrute



15. Frontrute



16. Høyre bakdør



17. Høyre bakdør



18. Høyre bakdør



19. Høyre bakdør



20. Høyre baksjerm



21. Høyre baksjerm



22. Høyre baksjerm



23. Høyre baksjerm

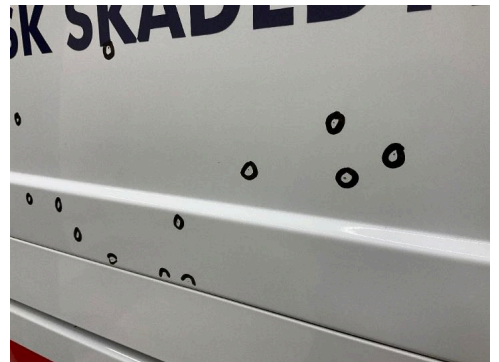

24. Høyre baksjerm



6306686

Bilder og vedlegg

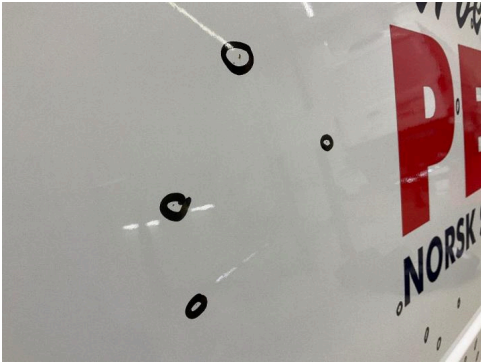

25. Høyre baksjerm



26. Høyre fordør



27. Høyre fordør



28. Høyre fordør



29. Høyre fordør



30. Høyre forskjerm



31. Høyre forskjerm

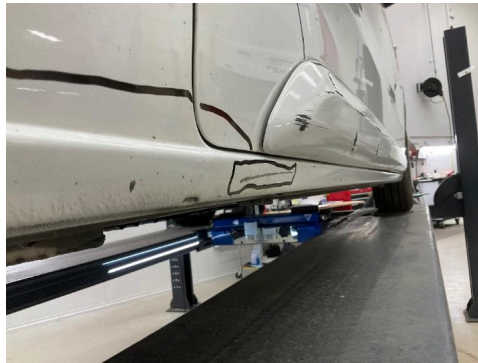

32. Høyre kanal

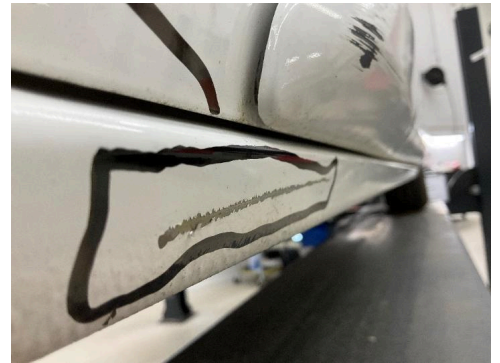

33. Høyre kanal



34. Karosseri generelt



35. Karosseri generelt



36. Seter



6306686

Bilder og vedlegg



37. Seter



38. Støtdempere



39. Støtfanger bak



40. Støtfanger bak



41. Støtfanger bak



42. Støtfanger foran



43. Støtfanger foran



44. Støtfanger foran



45. Utvendig tilstand motor



46. Utvendig tilstand motor



47. Utvendig tilstand motor



R 48. Utvendig tilstand motor

R



6306686

Bilder og vedlegg



49. Venstre forskjerm



50. Venstre forskjerm