



6238751

# NAF Vurdering av unormal slitasje

Testdato  
22.04.2026



## Kunde

Navn	Autoplan AS
Medlemsnummer	91137554
Adresse	Elgveien 2
Postnummer og -sted	2340 Løten
Telefon	62553910
Ekstern referanse	EF39791/1988289



## Kjøretøy

Bilmerke	Audi	Motorstørrelse	- cm <sup>3</sup>
Modell	Q4 50 E TRON	Motoreffekt	80 kW
Type	FZ	Aksler i drift	2
Registreringsnr.	EF39791	Drivstofftype	Elektrisk
Understellsnr.	WAUZZZFZ6PP028701	Kjøretøygruppe	101
Km.stand.	95119	Bruktimportert	Nei
Farge	Grå	Registreringsår	2023
Karosseritype	Stasjonsvogn	Registrert første gang	21.02.2023
		Frist for neste EU kontroll	18.02.2028



## Informasjon

NAFs Vurdering av unormal slitasje (VUS) benyttes ved avslutning av leasingkontrakter eller i andre sammenhenger der en eventuell kostnad for unormal slitasje samt manglende vedlikehold og manglende utstyr skal dokumenteres.

Vurderingen skal anmerke og prise unormal slitasje, manglende vedlikehold og manglende utstyr i forhold til bilens bruksområde (person/vare) og kjørelengde. Hovedfokus vil være på karosseri og interiør, samt en begrenset mekanisk kontroll.

For å sikre en objektiv og uavhengig vurdering har NAF utarbeidet egne retningslinjer og vurderingskriterier.

Resultatet av vurderingen vil danne grunnlag for videre saksbehandling. Det vil være avtalen mellom leverandør/restverdigarantist og leietager som er retningsgivende for det endelige slutt-oppgjøret.



6238751

## Testresultater

Ref.Id	Repareres	Resultat	Beskrivelse
3.7	Service/ Dokum.	Service er ikke utført i hht produsentens spesifikasjoner. Dette kan medføre uforutsett verditap og evt garantibortfall. Kostnader må vurderes nærmere ved avregning.	Tid mellom servicer er overskredet
8.7	Lys	Krakelert lykteglass	Høyre baklys, Høyre sideblink, Venstre sideblink
10.2	Refleks	Skade på refleks:	Venstre side, Høyre side
45.23	Ekstra hjulsett	Vesentlig ripe(r) inn til grunnmaterialet på felg:	1 felg
65.1	Karosseri generelt	Oppstartskostnader for lakkering	
65.3		Mindre lakkskader, utbedres med penselflekking	Støtfanger foran
65.4		Fjerning av logo/dekor:	Panser, Venstre fordør, Høyre fordør, Venstre bakdør, Høyre bakdør, Venstre bakskjerm, Høyre bakskjerm, Støtfanger bak
81.13	Venstre fordør	* P.list sprukket.	
83.2	Venstre bakdør	Bulk(er) uten lakkskade	Lakkeringsfri bulkoppsett (smartrep)
83.13		* P.list sprukket.	
98.6	Grill	Sprukket/skadet plastdel	Skifte ulakkert del
99.1	Panser	Bulk(er) med lakkskade	Rette og lakkere
99.10		Steinsprut med rustdannelse	
Ref.Id	Opplysning	Resultat	Beskrivelse
8.31	Lys	Krakelert lykteglass	Venstre baklys, Baklys
58.15	Siderute/bakrute	Ripe/slitasje:	Bakrute
72.9	Seter	* Avtrykk etter setebelter.	
81.22	Venstre fordør	Lakkblærer som ikke har sår i lakkoverflaten: <ul style="list-style-type: none"><li>Må utredes nærmere for å avdekke eventuelle kostnader eller reklamasjon/ garanti</li></ul>	

## Servicehistorikk

Angitte servicer er de som er oppført i serviceheftet/ annen dokumentasjon funnet i bilen. Avvik i forhold til angitte serviceintervaller/retningslinjer i serviceheftet, anmerkes og fremkommer i rapporten.

**Dato** 12.05.2025  
**Km.stand** 70241

## Kunde- og testforhold

Kundens representant/bilbruker har kun innlevert bilen, og ikke vært tilstede ved besiktigelsen.

**Maks hastighet ved prøvekjøring** 60 km/t  
**Utetemperatur ved prøvekjøring** 5 °C  
**Føreforhold ved prøvekjøring** Tørt  
**Er bilen skitten eller nediset:** Nei



6238751

## Vurdering av unormal slitasje (VUS)

### PRISSETTING

Unormal slitasje som avdekkes ved gjennomføring prises i henhold til NAFs definerte retningslinjer. Det vil si at NAF estimerer en påkost for utbedring av dokumentert skade. Prisene blir rundet til nærmeste 100 kr. Prisene er eks. mva.

For et begrenset antall av de vanligste skadene/manglene (f.eks. utvalgte komponenter og skader der alternative reparasjonsmetoder kan benyttes) danner NAFs fastpristabell grunnlag for prissettingen. Alle priser er basert på et gjennomsnitt iht. avvik, og/eller et utvalg bestående av standard komponenter/utstyr. Oppgitte priser kan derfor avvike i forhold til biltype, modell og type utstyr. Prisutregningen har et lavere presisjonsnivå enn skadetakst og kan derfor ikke uten videre sammenlignes.

### Vurderingsdefinisjoner:

R = Reparasjon - vurderes som «unormalt», påkost fastsettes/beregnes etter gjeldende retningslinjer

O = Opplysning - vurderes som «normalt», ingen påkost

- = Reparasjon/feil vurdert som «unormalt» kan settes som ikke prissatt dersom pris ikke er tilgjengelig, eller må utredes nærmere, og vil vises uten pris i rapporten.

## Priser

**Sum unormal slitasje: 38 100,-**



6238751

## Detaljer

Punkt og beskrivelse	Pris eks. mva
Service/ Dokum., Service er ikke utført i hht produsentens spesifikasjoner. Dette kan medføre uforutsett verditap og evt garantibortfall. Kostnader må vurderes nærmere ved avregning., Tid mellom servicer er overskredet	-
Lys, Krakelert lykteglass, Høyre baklys, Høyre sideblink, Venstre sideblink	8 600,-
Refleks, Skade på refleks: , Venstre side, Høyre side	3 500,-
Ekstra hjulsett, Vesentlig ripe(r) inn til grunnmaterialet på felg:, 1 felg	3 400,-
Karosseri generelt, Oppstartskostnader for lakkering,	1 800,-
Mindre lakkskader, utbedres med penselflekking, Støtfanger foran	400,-
Fjerning av logo/dekor: , Panser, Venstre fordør, Høyre fordør, Venstre bakdør, Høyre bakdør, Venstre bakskjerm, Høyre bakskjerm, Støtfanger bak	3 500,-
Venstre fordør, *, P.list sprukket. ,	2 100,-
Venstre bakdør, Bulk(er) uten lakkskade, Lakkeringsfri bulkopprett (smartrep)	2 400,-
*, P.list sprukket. ,	2 700,-
Grill, Sprukket/skadet plastdel, Skifte ulakkert del	-
Panser, Bulk(er) med lakkskade, Rette og lakkere	9 700,-
Steinsprut med rustdannelse,	-
<b>Totalt verditrek:</b>	<b>38 100,-</b>



6238751

Prøvekjøring	Hjul, dekk, felg
1 - Kjøreegenskaper	✓ 41 - Dekk ✓
<b>Generell informasjon</b>	42 - Felg ✓
3 - Service/ Dokum.	43 - Reservehjul / dekkreparasjonssett ✓
4 - Nøkler / Utstyr	R 44 - Hjullager ✓
<b>Bremser</b>	45 - Ekstra hjulsett R ✓
5 - Bremsbelegg ✓	46 - Hjulcapsler/navkopper ✓
6 - Bremseskiver ✓	<b>Styring</b>
7 - Parkeringsbrems ✓	47 - Ratt, rattaksel, ledd ✓
<b>Lys og signaler</b>	48 - Styresnekke, tannstang ✓
8 - Lys	49 - Styrestag/ledd ✓
10 - Refleks	R 50 - Styreservo ✓
12 - Varsellamper utvidet	R <b>Hjuloppheng</b>
<b>Motor</b>	✓ 51 - Støtdempere ✓
15 - Motor virkemåte ✓	52 - Stabilisator ✓
16 - Utvendig tilstand motor ✓	53 - Fjærer / fjærbein ✓
18 - Kjølesystem ✓	✓ 54 - Opphengs- / bærearmer foraksel ✓
20 - Motorfester ✓	✓ 55 - Opphengs- / bærearmer bakaksel ✓
<b>Drivverk</b>	✓ 56 - Travers ✓
23 - Girkasse (automatisk) ✓	<b>Karosseri</b>
26 - Drivaksler ✓	✓ 57 - Frontrute ✓
<b>Elektriske anlegg</b>	✓ 58 - Siderute/bakrute O
27 - Elektrisk vindusheis ✓	60 - Lås ✓
28 - Oppvarmet bakrute ✓	61 - Underside ✓
29 - Varmeapparat / klimaanlegg (AC) ✓	62 - Understellsnummer ✓
30 - Radio ✓	63 - Skilter ✓
31 - Vindusvisker, spyler (foran/bak) ✓	64 - Tilhengerfeste ✓
32 - Lyktespyler / Visker ✓	65 - Karosseri generelt R
33 - Instrumenter ✓	<b>Interiør</b>
34 - Setevarmer ✓	✓ 66 - Dashbord / midtkonsoll ✓
35 - Tilhengerkontakt ✓	✓ 67 - Luftdyse kupé ✓
37 - Ladekabel elbil/hybrid ✓	✓ 68 - Taktrekk ✓
38 - Ladekontakt elbil/hybrid ✓	✓ 69 - Solskjerm ✓
39 - Kabler for fremdriftssystem elbil/hybrid ✓	✓ 70 - Innvendig speil ✓
40 - Utv. tilstand fremdriftsbatteri elbil/hybrid ✓	✓ 71 - Dørtrekk ✓
	✓ 72 - Seter ✓
	73 - Bilbelte ✓
	74 - Gulvmatter/-teppe ✓
	75 - Bagasjeromstildekning ✓
	76 - Interiør generelt ✓



6238751

## Interiør

77 - Varseltrekant ✓

## Støtfangere

78 - Støtfanger foran ✓

79 - Støtfanger bak ✓

## Sone 1 (venstre side)

80 - Venstre forskjerm ✓

81 - Venstre fordør **R**

82 - Venstre speil ✓

83 - Venstre bakdør **R**

84 - Venstre bakskjerm ✓

85 - Venstre kanal ✓

86 - Venstre utvendig synlig A-stolpe/takvange ✓

## Sone 2 (høyre side)

89 - Høyre forskjerm ✓

90 - Høyre fordør ✓

91 - Høyre speil ✓

92 - Høyre bakdør ✓

93 - Høyre bakskjerm ✓

94 - Høyre kanal ✓

95 - Høyre utvendig synlig A-stolpe/takvange ✓

## Sone 3 (grill, panser, tak, bakluke)

98 - Grill **R**99 - Panser **R**

100 - Tak ✓

102 - Bakluke ✓

## Sone 5 (entre, lasterom)

103 - Døråpning ✓

104 - Lasterom ✓



6238751

## Måleverdier

Ref.Id	Punkt	Fråse	Måleverdi
4.1	Nøkler / Utstyr	Antall nøkler:	2 stk
6.1	Bremseskiver	Min. bremseskivetykkelse før utskifting foran:	28,50 mm
6.2		Bremseskivetykkelse VF	29,10 mm
6.3		Bremseskivetykkelse HF	29,10 mm
6.4		Min. bremseskivetykkelse før utskifting bak:	0,00 mm
6.5		Bremseskivetykkelse VB	0,00 mm
6.6		Bremseskivetykkelse HB	0,00 mm
29.1	Varmeapparat / klimaanlegg (AC)	Temperatur på luft inn i klimaanlegg	20 °C
29.2		Temperatur på luft ut av klimaanlegg	4 °C
37.1	Ladekabel elbil/hybrid	Antall ladekabler i bilen:	2 stk
41.1	Dekk	Mønsterdybde VF	6,00 mm
41.2		Mønsterdybde HF	5,90 mm
41.3		Mønsterdybde VB	6,50 mm
41.4		Mønsterdybde HB	5,90 mm
41.5		Bilen er utrustet med:	Piggfrie vinterdekk
42.1	Felg	Felg montert på bilen:	Lettmetallfelg
45.1	Ekstra hjulsett	Mønsterdybde	7,00 mm
45.2		Mønsterdybde	7,00 mm
45.3		Mønsterdybde	7,00 mm
45.4		Mønsterdybde	7,00 mm
45.5		Ekstra hjulsett er utrustet med:	Sommerdekk
45.6		Felg på ekstra hjulsett:	Lettmetallfelg



6238751

## Leveransebetingelser

### 1. Testrapporten

Testrapporten inneholder identifikasjon av kjøretøy og kunde samt beskrivelse av testens omfang med måleresultater der det foreligger.

### 2. Bedømming–vurderingsdefinisjon

Forklaring til bokstavkodene som benyttes ved PDF rapport:

V = Normalt. Tilstand vurdert «normal» iht. kjøretøyets alder og kjørelengde

R = Reparasjon. Anbefaler utbedring iht. kontrollpunkt

O = Opplysning. Informasjon iht. kontrollpunkt og/eller kjøretøy

S = Skiftet. Kontrollpunkt inkl. komponentskifte

J = Justert. Kontrollpunkt inkl. justering

I = Ikkeutført. Kontrollpunkt ikke vurdert

### 3. Gjennomføring av test.

Test utføres på et NAF Senter hvis ikke annet er beskrevet.

### 4. Eiendomsrett

Testens resultat tilhører NAFs kunde. Kundens navn er registrert på side 1 i testrapporten, og eventuelle henvendelser i forbindelse med testen må utføres av registrert kunde. Testresultatene leveres ikke ut til andre uten samtykke fra NAFs kunde.

### 5. Demontering

NAF demonterer ikke for kontroll/vurdering, og kan dermed ikke påpeke feil som kun avdekkes ved demontering. Dersom NAF oppdager avvik der det trengs demontering for kontroll/vurdering, vil dette anmerkes i testrapporten.

### 6. Prøvekjøring, periodiske feil og fremtidige problemer

NAF anmerker kun feil og avvik som oppdages på testtidspunktet. Periodiske feil/avvik kan forekomme uten at dette avdekkes pga. manglende symptom(fremtredelse) ved testtidspunktet. Det er ikke mulig å forutse framtidige problemer, feil eller avvik.

NAF prøvekjører bilen kun i begrenset grad.

### 7. Avlesing av elektronisk lagrede feilkoder via kjøretøyets OBD kontakt

NAF leser feilkoder på de elektroniske styresystemene som bilprodusenten har gitt tilgang til. Tilgang kan variere mellom ulike bilmerker og modeller og systemene leses med det testutstyret som benyttes av NAF. Det skilles ikke mellom permanente og periodiske feilkoder. NAF kan ikke påvise avvik i bilens oppgitte kilometerstand ved hjelp av diagnose.

### 8. NAFs ansvar

NAF har vurdert alle kontrollpunkter i den aktuelle testrapporten i henhold til NAFs definisjoner og retningslinjer. Kontrollpunkter som ikke omtales i rapporten er ikke inkludert eller vurdert.

Feil/avvik som avdekkes i etterkant av testen, kan ikke lastes NAF uten at det dokumenteres at følgende kumulative vilkår foreligger:

- feil/avvik må anses å ha foreligget ved testtidspunktet
- feil/avvik kan avdekkes etter gjeldende definisjoner og retningslinjer(innhold) av kontrollpunkt ved testtidspunktet
- feil/avvik kan avdekkes ved benyttet testutstyr i NAF ved testtidspunktet
- feil/avvik kan avdekkes ved gjeldende testforutsetninger ved testtidspunktet
- feil/avvik medfører konsekvenstap
- NAF har opptrådt uaktsomt ved testtidspunktet

### 9. Klageadgang næringsmarked

Testens resultat tilhører NAFs kunde. Kundens navn er registrert på side 1 i testrapporten. Ved eventuelle uoverensstemmelser i forbindelse med levert dokumentasjon, skal kunde ta dette opp med NAF. NAF er forretningsmessig leverandør til kunde og forholder seg kun til denne avtalepart.

Alle reklamasjoner må være NAF i hende skriftlig senest 10 dager etter at testen er utført.

### 10. Reklamasjonsansvaret til NAF

Ved uoverensstemmelse mellom tekst og bilder i testrapport og ett av disse viser riktig tilstand, er feilen ikke reklamasjonsgrunn.

NAF AS er ikke ansvarlig for feil i opplysninger som er hentet elektronisk fra 3. -part.

NAF AS kan kreve at bilen stilles til disposisjon for kontroll.

Ved reklamasjon kan NAF AS forlange å få mulighet til å reparere på eget verksted.

Hvis kjøper starter reparasjon på annet verksted uten skriftlig godkjenning fra NAF AS bortfaller retten til å kreve utgiften refundert av NAF AS.

Ved reparasjon på kjøpers verksted beregnes priser etter NAF AS sine innkjøpspriser (Meca eller tilsvarende) og selvkost på timepris. Benyttes DBS-systemet som grunnlag for delepriser benyttes importørpriser uten fraktpåslag.

Arbeidstidsettes iht. Haynes Pro med faktor 1

Diagnoserapport vedlegges der kunden har bestilt dette. Diagnoserapporten betraktes som en del av testrapporten.

Reklamasjonskravets størrelse er under alle omstendigheter oppad begrenset til prisen på testen, med mindre noe annet er særskilt avtalt.

NAF AS anbefaler at budgivere selv inspiserer objektet.



6238751

## Bilder og vedlegg



1. Generelt

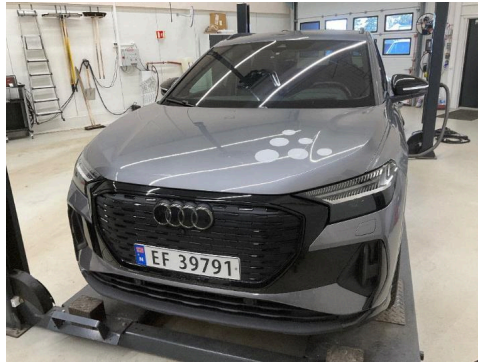

2. Generelt



3. Generelt

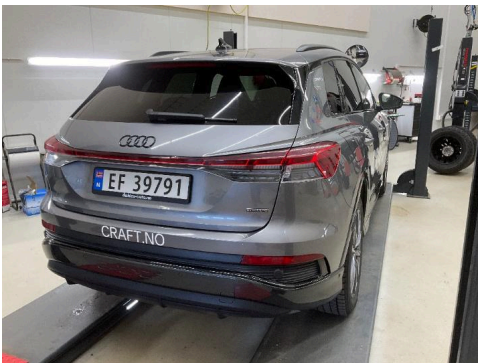

4. Generelt



5. Generelt



6. Generelt



7. Generelt

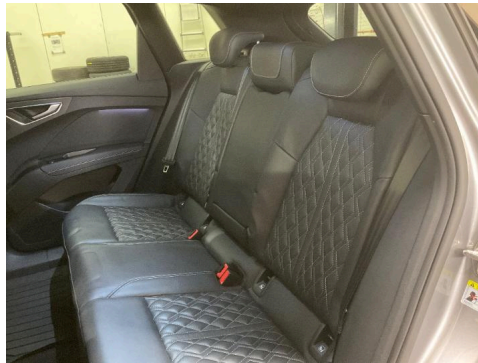

8. Generelt



9. Generelt



10. Generelt



11. Generelt

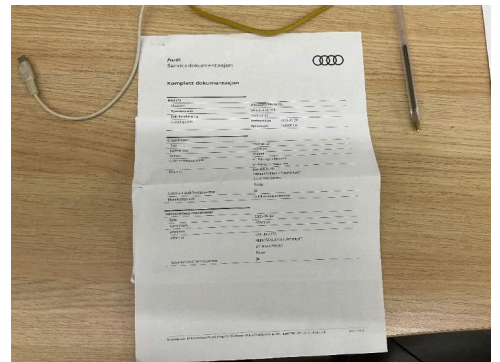

12. Generelt



6238751

## Bilder og vedlegg



13. Ekstra hjulsett



14. Ekstra hjulsett



15. Grill



16. Grill



17. Karosseri generelt



18. Karosseri generelt



19. Lys



20. Lys



21. Lys



22. Lys



23. Lys



24. Lys



6238751

## Bilder og vedlegg

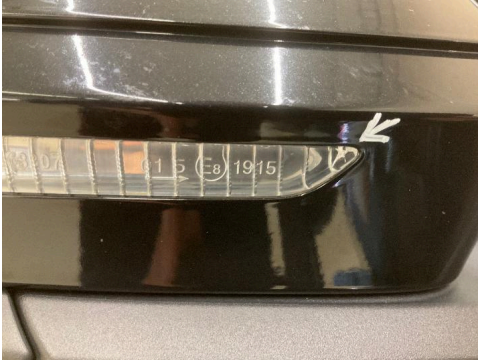

25. Lys



26. Lys



27. Panser



28. Panser

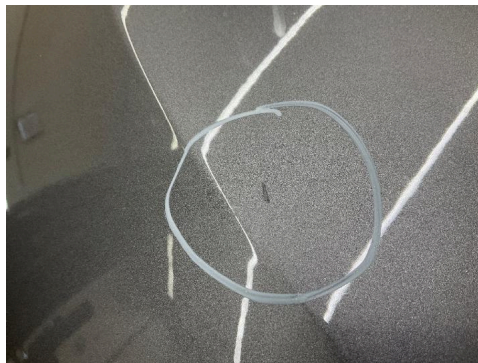

29. Panser

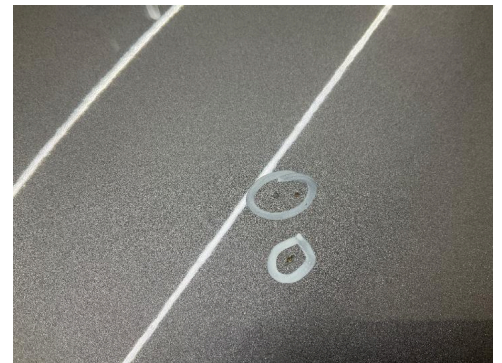

30. Panser



31. Refleks



32. Refleks



33. Refleks



34. Refleks

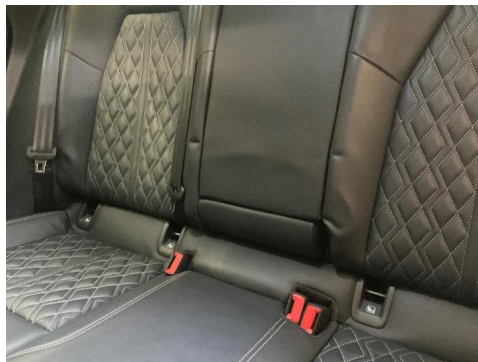

35. Seter

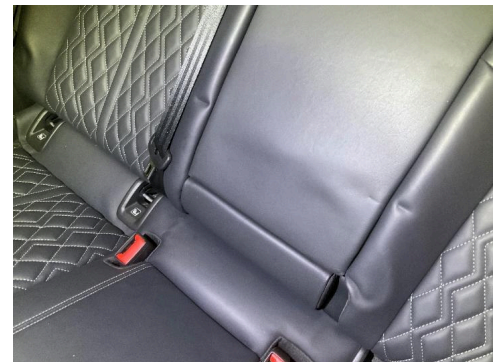

36. Seter



6238751

## Bilder og vedlegg



37. Venstre bakdør



38. Venstre bakdør



39. Venstre bakdør



40. Venstre bakdør

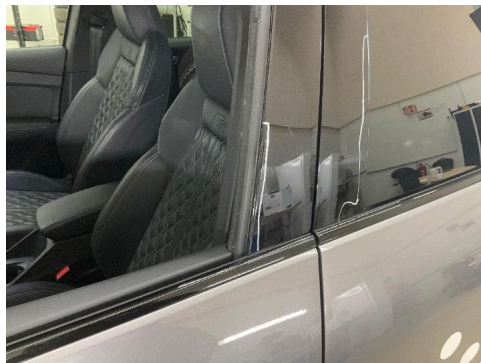

41. Venstre fordør



42. Venstre fordør