



6304033

NAF Vurdering av unormal slitasje

Testdato
20.05.2026



Kunde

Navn	Autoplan AS
Medlemsnummer	91137554
Adresse	Elgveien 2
Postnummer og -sted	2340 Løten
Telefon	62553910
Ekstern referanse	EE14889/1988289



Kjøretøy

Bilmerke	Ford	Motorstørrelse	- cm ³
Modell	TRANSIT	Motoreffekt	198 kW
Type	FCD	Aksler i drift	1
Registreringsnr.	EE14889	Drivstofftype	Elektrisk
Understellsnr.	WF0EXXTTRBNS77190	Kjøretøygruppe	315
Km.stand.	223990	Bruktimportert	Nei
Farge	Hvit	Registreringsår	2022
Karosseritype	Integrert førerhus	Registrert første gang	15.08.2022
		Frist for neste EU kontroll	14.08.2026



Informasjon

NAFs Vurdering av unormal slitasje (VUS) benyttes ved avslutning av leasingkontrakter eller i andre sammenhenger der en eventuell kostnad for unormal slitasje samt manglende vedlikehold og manglende utstyr skal dokumenteres.

Vurderingen skal anmerke og prise unormal slitasje, manglende vedlikehold og manglende utstyr i forhold til bilens bruksområde (person/vare) og kjørelengde. Hovedfokus vil være på karosseri og interiør, samt en begrenset mekanisk kontroll.

For å sikre en objektiv og uavhengig vurdering har NAF utarbeidet egne retningslinjer og vurderingskriterier.

Resultatet av vurderingen vil danne grunnlag for videre saksbehandling. Det vil være avtalen mellom leverandør/restverdigarantist og leietager som er retningsgivende for det endelige slutt-oppgjøret.



6304033

Testresultater

Ref.Id	Repareres	Resultat	Beskrivelse
8.1	Lys	Virker ikke:	Venstre skiltlys
33.17	Instrumenter	* Ryggekamera / sensor varsler feil.	
43.5	Reservehjul / dekkreparasjonssett	Nødkompressor mangler	
43.7		Dekkreparasjonssett mangler	
45.12	Ekstra hjulsett	Dekk har feil dimensjon, hastighetskode og/ eller lastindeks:	4 dekk
57.2	Frontrute	En eller flere steinsprutrosetter som ikke er utbedret • Reparasjonsmetode:Reparasjon	
65.1	Karosseri generelt	Oppstartskostnader for lakkering	
65.3		Mindre lakkskader, utbedres med penselflekking	Venstre fordør, Høyre fordør
65.4		Fjerning av logo/dekor:	Panser, Bakluke, Tak, Venstre bakdør, Høyre bakdør, Venstre bakskjerm, Høyre bakskjerm, Venstre fordør, Høyre fordør
65.5		* Rust innvendig flate.	
69.5	Solskjerm	* Knaker i solskjermer, begge. Liten skade på venstre.	
77.2	Varseltrekant	Mangler.	
78.5	Støtfanger foran	Ripe ned til grunnmaterialet	Spotlakkere (smartrep)
79.6	Støtfanger bak	Sprukket/skadet plastdel	Skifte ulakkert del
83.1	Venstre bakdør	Bulk(er) med lakkskade	Rette og flekklakkere
89.1	Høyre forskjerm	Bulk(er) med lakkskade	Rette og lakkere
92.1	Høyre bakdør	Bulk(er) med lakkskade	Skifte og lakkere
93.6	Høyre bakskjerm	Lakkrust	Flekklakkere, Skifte ulakkert del
98.6	Grill	Sprukket/skadet plastdel	Skifte ferdig lakkert del
100.1	Tak	Bulk(er) med lakkskade	Rette og flekklakkere
102.1	Bakluke	Bulk(er) med lakkskade	Rette og flekklakkere, Skifte ulakkert del
102.13		* Dør går tregt og dørstopper går tregt.	
104.1	Lasterom	Slitasje og/eller skader i døråpning som medfører bart metall, V:	Rette og flekklakkere
104.2		Slitasje og/eller skader i døråpning som medfører bart metall, H:	Rette og flekklakkere
Ref.Id	Opplysning	Resultat	Beskrivelse
13.4	Full systemskann	Det finnes feilkoder, se rapport	
42.10	Felg	Ripe/ slitasje på felg	
65.7	Karosseri generelt	Bilen er helt eller delvis omlakkert	
65.9		* Diverse små bulker, riper, lakk sår, rustbobler.	



6304033

Servicehistorikk

Elektronisk servicedokumentasjon er ikke sjekket av NAF på grunn av manglende tilgang.

Dato	Km.stand
20.08.2025	180572
27.08.2024	115480
27.09.2023	59919

Kunde- og testforhold

Kundens representant/bilbruker har kun innlevert bilen, og ikke vært tilstede ved besiktigelsen.

Maks hastighet ved prøvekjøring	80 km/t
Utetemperatur ved prøvekjøring	10 °C
Føreforhold ved prøvekjøring	Tørt
Bilen ble prøvekjørt:	Driftsvarm motor
Er bilen skitten eller nediset:	Ja



6304033

Vurdering av unormal slitasje (VUS)

PRISSETTING

Unormal slitasje som avdekkes ved gjennomføring prises i henhold til NAFs definerte retningslinjer. Det vil si at NAF estimerer en påkost for utbedring av dokumentert skade. Prisene blir rundet til nærmeste 100 kr. Prisene er eks. mva.

For et begrenset antall av de vanligste skadene/manglene (f.eks. utvalgte komponenter og skader der alternative reparasjonsmetoder kan benyttes) danner NAFs fastpristabell grunnlag for prissettingen. Alle priser er basert på et gjennomsnitt iht. avvik, og/eller et utvalg bestående av standard komponenter/utstyr. Oppgitte priser kan derfor avvike i forhold til biltype, modell og type utstyr. Prisutregningen har et lavere presisjonsnivå enn skadetakst og kan derfor ikke uten videre sammenlignes.

Vurderingsdefinisjoner:

R = Reparasjon - vurderes som «unormalt», påkost fastsettes/beregnes etter gjeldende retningslinjer

O = Opplysning - vurderes som «normalt», ingen påkost

- = Reparasjon/feil vurdert som «unormalt» kan settes som ikke prissatt dersom pris ikke er tilgjengelig, eller må utredes nærmere, og vil vises uten pris i rapporten.

Priser

Sum unormal slitasje: 95 600,-



6304033

Detaljer

Punkt og beskrivelse	Pris eks. mva
Lys, Virker ikke:, Venstre skiltlys	-
Instrumenter, *, Ryggekamera / sensor varsler feil. ,	-
Reservehjul / dekkreparasjonssett, Nødkompressor mangler,	1 700,-
Dekkreparasjonssett mangler,	600,-
Ekstra hjulsett, Dekk har feil dimensjon, hastighetskode og/eller lastindeks:, 4 dekk	8 300,-
Frontrute, En eller flere steinsprutrosetter som ikke er utbedret, • Reparasjonsmetode:, Reparasjon ,	700,-
Karosseri generelt, Oppstartskostnader for lakkering,	1 800,-
Mindre lakkskader, utbedres med penselflekking, Venstre fordør, Høyre fordør	800,-
Fjerning av logo/dekor: , Panser, Bakluke, Tak, Venstre bakdør, Høyre bakdør, Venstre bakskjerm, Høyre bakskjerm, Venstre fordør, Høyre fordør	3 500,-
*, Rust innvendig flate. ,	-
Solskjerm, *, Knaker i solskjermer, begge. Liten skade på venstre. ,	-
Varseltrekant, Mangler.,	-
Støtfanger foran, Ripe ned til grunnmaterialet, Spotlakkere (smartrep)	2 100,-
Støtfanger bak, Sprukket/skadet plastdel, Skifte ulakkert del	5 000,-
Venstre bakdør, Bulk(er) med lakkskade, Rette og flekklakkere	8 400,-
Høyre forskjerm, Bulk(er) med lakkskade, Rette og lakkere	3 900,-
Høyre bakdør, Bulk(er) med lakkskade, Skifte og lakkere	24 000,-
Høyre bakskjerm, Lakkrust, Flekklakkere, Skifte ulakkert del	3 400,-
Grill, Sprukket/skadet plastdel, Skifte ferdig lakkert del	3 800,-
Tak, Bulk(er) med lakkskade, Rette og flekklakkere	12 800,-
Bakluke, Bulk(er) med lakkskade, Rette og flekklakkere, Skifte ulakkert del	7 800,-
*, Dør går tregt og dørstopper går tregt. ,	-
Lasterom, Slitasje og/eller skader i døråpning som medfører bart metall, V:, Rette og flekklakkere	3 500,-
Slitasje og/eller skader i døråpning som medfører bart metall, H:, Rette og flekklakkere	3 500,-
Totalt verditrek:	95 600,-



6304033

Prøvekjøring	Hjul, dekk, felg
1 - Kjøreegenskaper	✓ 41 - Dekk ✓
Generell informasjon	42 - Felg O
3 - Service/ Dokum.	✓ 43 - Reservehjul / dekkreparasjonssett R
4 - Nøkler / Utstyr	✓ 44 - Hjullager ✓
Bremser	45 - Ekstra hjulsett R
5 - Bremsbelegg ✓	46 - Hjulcapsler/navkopper ✓
6 - Bremseskiver ✓	Styring
7 - Parkeringsbrems ✓	47 - Ratt, rattaksel, ledd ✓
Lys og signaler	48 - Styresnekke, tannstang ✓
8 - Lys R	49 - Styrestag/ledd ✓
10 - Refleks ✓	50 - Styreservo ✓
11 - Varsellamper ✓	Hjuloppheng
e-Diagnose	51 - Støtdempere ✓
13 - Full systemskann O	52 - Stabilisator ✓
Motor	53 - Fjærer / fjærbein ✓
15 - Motor virkemåte ✓	54 - Opphengs- / bærearmer foraksel ✓
18 - Kjølesystem ✓	55 - Opphengs- / bærearmer bakaksel ✓
20 - Motorfester ✓	56 - Travers ✓
Drivverk	Karosseri
23 - Girkasse (automatisk) ✓	57 - Frontrute R
24 - Differensial ✓	58 - Siderute/bakrute ✓
26 - Drivaksler ✓	60 - Lås ✓
Elektriske anlegg	61 - Underside ✓
27 - Elektrisk vindusheis ✓	62 - Understellsnummer ✓
28 - Oppvarmet bakrute ✓	63 - Skilter ✓
29 - Varmeapparat / klimaanlegg (AC) ✓	65 - Karosseri generelt R
30 - Radio ✓	Interiør
31 - Vindusvisker, spyler (foran/bak) ✓	66 - Dashbord / midtkonsoll ✓
33 - Instrumenter R	67 - Luftdyse kupé ✓
34 - Setevarmer ✓	68 - Taktrekk ✓
37 - Ladekabel elbil/hybrid ✓	69 - Solskjerm R
38 - Ladekontakt elbil/hybrid ✓	71 - Dørtrekk ✓
39 - Kabler for fremdriftssystem elbil/hybrid ✓	72 - Seter ✓
40 - Utv. tilstand fremdriftsbatteri elbil/hybrid ✓	73 - Bilbelte ✓
	74 - Gulvmatter/-teppe ✓
	76 - Interiør generelt ✓
	77 - Varseltrekant R



6304033

Støtfangere

- 78 - Støtfanger foran **R**
- 79 - Støtfanger bak **R**

Sone 1 (venstre side)

- 80 - Venstre forskjerm ✓
- 81 - Venstre fordør ✓
- 82 - Venstre speil ✓
- 83 - Venstre bakdør **R**
- 84 - Venstre bakskjerm ✓
- 85 - Venstre kanal ✓
- 86 - Venstre utvendig synlig A-stolpe/takvange ✓

Sone 2 (høyre side)

- 89 - Høyre forskjerm **R**
- 90 - Høyre fordør ✓
- 91 - Høyre speil ✓
- 92 - Høyre bakdør **R**
- 93 - Høyre bakskjerm **R**
- 94 - Høyre kanal ✓
- 95 - Høyre utvendig synlig A-stolpe/takvange ✓

Sone 3 (grill, panser, tak, bakluke)

- 98 - Grill **R**
- 99 - Panser ✓
- 100 - Tak **R**
- 102 - Bakluke **R**

Sone 5 (entre, lasterom)

- 103 - Døråpning ✓
- 104 - Lasterom **R**



6304033

Måleverdier

Ref.Id	Punkt	Fråse	Måleverdi
4.1	Nøkler / Utstyr	Antall nøkler:	2 stk
6.1	Bremseskiver	Min. bremseskivetykkelse før utskifting foran:	30,00 mm
6.2		Bremseskivetykkelse VF	32,30 mm
6.3		Bremseskivetykkelse HF	32,30 mm
6.4		Min. bremseskivetykkelse før utskifting bak:	15,00 mm
6.5		Bremseskivetykkelse VB	17,30 mm
6.6		Bremseskivetykkelse HB	17,30 mm
29.1	Varmeapparat / klimaanlegg (AC)	Temperatur på luft inn i klimaanlegg	20 °C
29.2		Temperatur på luft ut av klimaanlegg	0 °C
37.1	Ladekabel elbil/hybrid	Antall ladekabler i bilen:	1 stk
41.1	Dekk	Mønsterdybde VF	10,00 mm
41.2		Mønsterdybde HF	10,00 mm
41.3		Mønsterdybde VB	10,00 mm
41.4		Mønsterdybde HB	10,00 mm
41.5		Bilen er utrustet med:	Sommerdekk
42.1	Felg	Felg montert på bilen:	Lettmetallfelg
45.1	Ekstra hjulsett	Mønsterdybde	5,80 mm
45.2		Mønsterdybde	6,00 mm
45.3		Mønsterdybde	5,40 mm
45.4		Mønsterdybde	5,40 mm
45.5		Ekstra hjulsett er utrustet med:	Piggfrie vinterdekk
45.6		Felg på ekstra hjulsett:	Lettmetallfelg



6304033

Leveransebetingelser

1. Testrapporten

Testrapporten inneholder identifikasjon av kjøretøy og kunde samt beskrivelse av testens omfang med måleresultater der det foreligger.

2. Bedømming–vurderingsdefinisjon

Forklaring til bokstavkodene som benyttes ved PDF rapport:

V = Normalt. Tilstand vurdert «normal» iht. kjøretøyets alder og kjørelengde

R = Reparasjon. Anbefaler utbedring iht. kontrollpunkt

O = Opplysning. Informasjon iht. kontrollpunkt og/eller kjøretøy

S = Skiftet. Kontrollpunkt inkl. komponentskifte

J = Justert. Kontrollpunkt inkl. justering

I = Ikkeutført. Kontrollpunkt ikke vurdert

3. Gjennomføring av test.

Test utføres på et NAF Senter hvis ikke annet er beskrevet.

4. Eiendomsrett

Testens resultat tilhører NAFs kunde. Kundens navn er registrert på side 1 i testrapporten, og eventuelle henvendelser i forbindelse med testen må utføres av registrert kunde. Testresultatene leveres ikke ut til andre uten samtykke fra NAFs kunde.

5. Demontering

NAF demonterer ikke for kontroll/vurdering, og kan dermed ikke påpeke feil som kun avdekkes ved demontering. Dersom NAF oppdager avvik der det trengs demontering for kontroll/vurdering, vil dette anmerkes i testrapporten.

6. Prøvekjøring, periodiske feil og fremtidige problemer

NAF anmerker kun feil og avvik som oppdages på testtidspunktet. Periodiske feil/avvik kan forekomme uten at dette avdekkes pga. manglende symptom(fremtredelse) ved testtidspunktet. Det er ikke mulig å forutse framtidige problemer, feil eller avvik.

NAF prøvekjører bilen kun i begrenset grad.

7. Avlesing av elektronisk lagrede feilkoder via kjøretøyets OBD kontakt

NAF leser feilkoder på de elektroniske styresystemene som bilprodusenten har gitt tilgang til. Tilgang kan variere mellom ulike bilmerker og modeller og systemene leses med det testutstyret som benyttes av NAF. Det skilles ikke mellom permanente og periodiske feilkoder. NAF kan ikke påvise avvik i bilens oppgitte kilometerstand ved hjelp av diagnose.

8. NAFs ansvar

NAF har vurdert alle kontrollpunkter i den aktuelle testrapporten i henhold til NAFs definisjoner og retningslinjer. Kontrollpunkter som ikke omtales i rapporten er ikke inkludert eller vurdert.

Feil/avvik som avdekkes i etterkant av testen, kan ikke lastes NAF uten at det dokumenteres at følgende kumulative vilkår foreligger:

- feil/avvik må anses å ha foreligget ved testtidspunktet
- feil/avvik kan avdekkes etter gjeldende definisjoner og retningslinjer(innhold) av kontrollpunkt ved testtidspunktet
- feil/avvik kan avdekkes ved benyttet testutstyr i NAF ved testtidspunktet
- feil/avvik kan avdekkes ved gjeldende testforutsetninger ved testtidspunktet
- feil/avvik medfører konsekvenstap
- NAF har opptrådt uaktsomt ved testtidspunktet

9. Klageadgang næringsmarked

Testens resultat tilhører NAFs kunde. Kundens navn er registrert på side 1 i testrapporten. Ved eventuelle uoverensstemmelser i forbindelse med levert dokumentasjon, skal kunde ta dette opp med NAF. NAF er forretningsmessig leverandør til kunde og forholder seg kun til denne avtalepart.

Alle reklamasjoner må være NAF i hende skriftlig senest 10 dager etter at testen er utført.

10. Reklamasjonsansvaret til NAF

Ved uoverensstemmelse mellom tekst og bilder i testrapport og ett av disse viser riktig tilstand, er feilen ikke reklamasjonsgrunn.

NAF AS er ikke ansvarlig for feil i opplysninger som er hentet elektronisk fra 3. -part.

NAF AS kan kreve at bilen stilles til disposisjon for kontroll.

Ved reklamasjon kan NAF AS forlange å få mulighet til å reparere på eget verksted.

Hvis kjøper starter reparasjon på annet verksted uten skriftlig godkjenning fra NAF AS bortfaller retten til å kreve utgiften refundert av NAF AS.

Ved reparasjon på kjøpers verksted beregnes priser etter NAF AS sine innkjøpspriser (Meca eller tilsvarende) og selvkost på timepris. Benyttes DBS-systemet som grunnlag for delepriser benyttes importørpriser uten fraktpåslag.

Arbeidstidsettes iht. Haynes Pro med faktor 1

Diagnoserapport vedlegges der kunden har bestilt dette. Diagnoserapporten betraktes som en del av testrapporten.

Reklamasjonskravets størrelse er under alle omstendigheter oppad begrenset til prisen på testen, med mindre noe annet er særskilt avtalt.

NAF AS anbefaler at budgivere selv inspiserer objektet.



6304033

Bilder og vedlegg



1. Generelt



2. Generelt



3. Generelt



4. Generelt



5. Generelt



6. Generelt



7. Generelt



8. Generelt

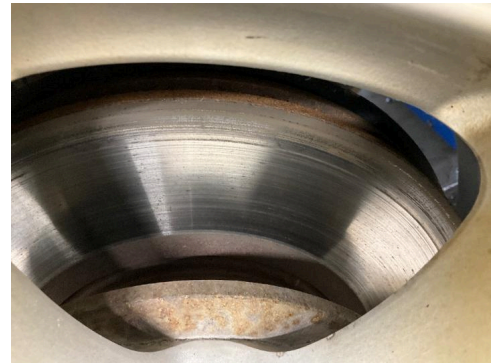

9. Generelt

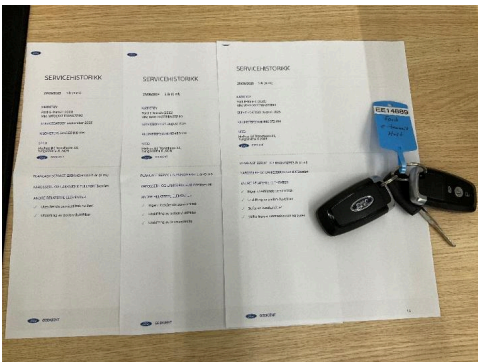

10. Generelt



11. Generelt



12. Generelt



6304033

Bilder og vedlegg



13. Generelt

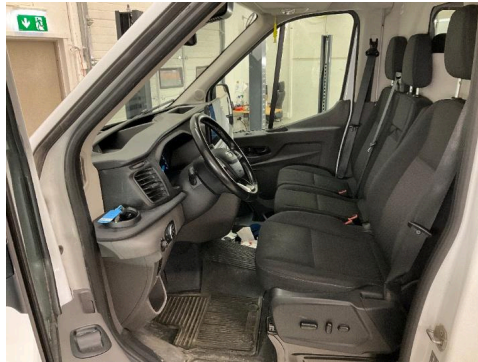

14. Generelt



15. Generelt



16. Generelt



17. Generelt



18. Generelt



19. Generelt



20. Generelt



21. Bakluke



22. Bakluke

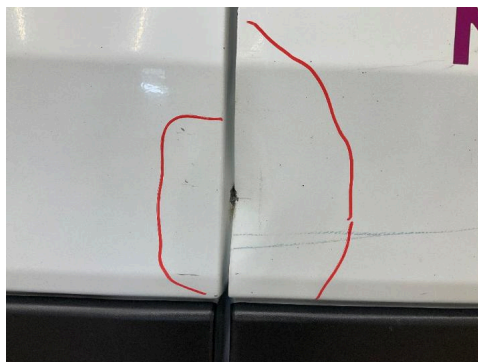

23. Bakluke



24. Bakluke



6304033

Bilder og vedlegg



25. Frontrute

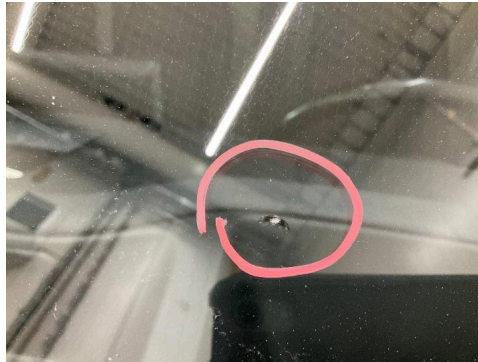

26. Frontrute



27. Grill



28. Grill



29. Høyre bakdør

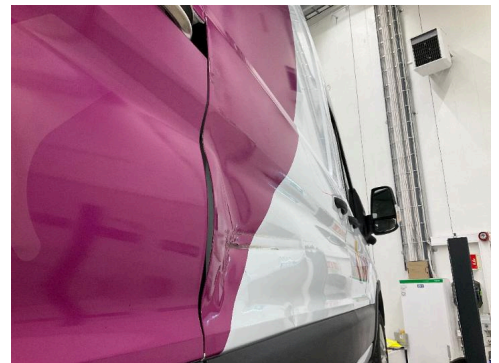

30. Høyre bakdør



31. Høyre bakdør

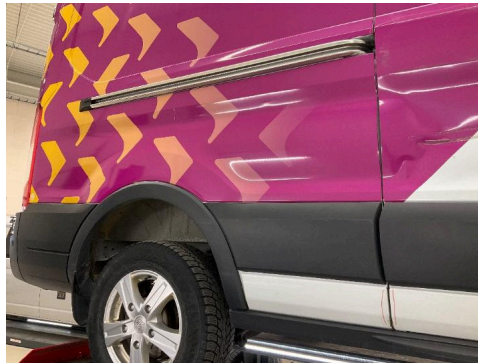

32. Høyre baksjerm



33. Høyre baksjerm



34. Høyre baksjerm



35. Høyre forsjerm



36. Høyre forsjerm



6304033

Bilder og vedlegg



37. Høyre forskjerm



38. Høyre forskjerm



39. Karosseri generelt



40. Karosseri generelt



41. Karosseri generelt



42. Karosseri generelt



43. Lasterom



44. Lasterom



45. Lasterom



46. Lasterom



47. Reservehjul / dekkreparasjonssett



48. Solskjerm



6304033

Bilder og vedlegg



49. Støtfanger bak



50. Støtfanger bak



51. Støtfanger foran

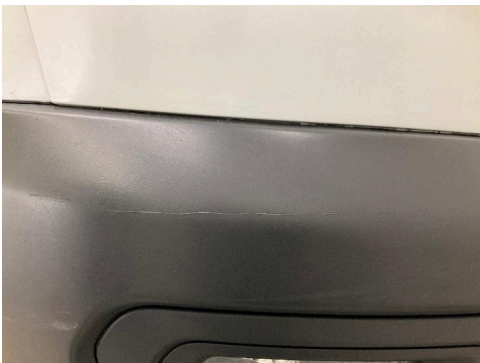

52. Støtfanger foran



53. Tak



54. Tak



55. Tak

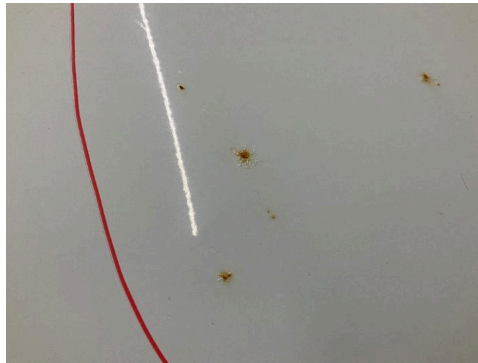

56. Tak



57. Tak



58. Tak



59. Venstre bakdør

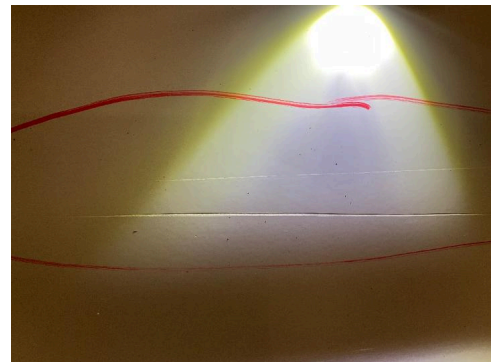

60. Venstre bakdør



6304033

Bilder og vedlegg

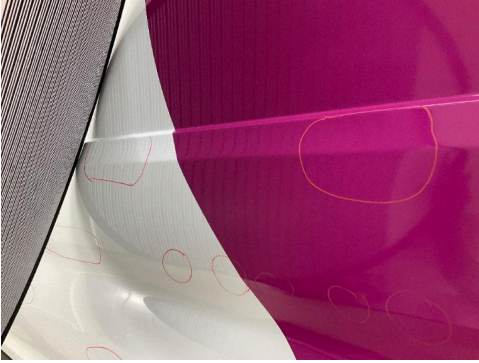

61. Venstre baddør