



6306004

# NAF Vurdering av unormal slitasje

Testdato  
26.05.2026



## Kunde

Navn	Autoplan AS
Medlemsnummer	91137554
Adresse	Elgveien 2
Postnummer og -sted	2340 Løten
Telefon	62553910
Ekstern referanse	EF53320/1988289



## Kjøretøy

Bilmerke	Volkswagen	Motorstørrelse	- cm <sup>3</sup>
Modell	ID. BUZZ CARGO 150 KW	Motoreffekt	150 kW
Type	EBN	Aksler i drift	1
Registreringsnr.	EF53320	Drivstofftype	Elektrisk
Understellsnr.	WV1ZZZEB7PH017519	Kjøretøygruppe	315
Km.stand.	144775	Bruktimportert	Nei
Farge	Blå	Registreringsår	2023
Karosseritype	Integrert førerhus	Registrert første gang	09.05.2023
		Frist for neste EU kontroll	08.05.2027



## Informasjon

NAFs Vurdering av unormal slitasje (VUS) benyttes ved avslutning av leasingkontrakter eller i andre sammenhenger der en eventuell kostnad for unormal slitasje samt manglende vedlikehold og manglende utstyr skal dokumenteres.

Vurderingen skal anmerke og prise unormal slitasje, manglende vedlikehold og manglende utstyr i forhold til bilens bruksområde (person/vare) og kjørelengde. Hovedfokus vil være på karosseri og interiør, samt en begrenset mekanisk kontroll.

For å sikre en objektiv og uavhengig vurdering har NAF utarbeidet egne retningslinjer og vurderingskriterier.

Resultatet av vurderingen vil danne grunnlag for videre saksbehandling. Det vil være avtalen mellom leverandør/restverdigarantist og leietager som er retningsgivende for det endelige slutt-oppgjøret.



6306004

## Testresultater

Ref.Id	Repareres	Resultat	Beskrivelse
2.7	Unormal lyd	Ulyd fra hjuloppheng foran	
8.16	Lys	Skadet lykt:	Venstre sideblinklys
43.5	Reservehjul / dekkreparasjonssett	Nødkompressor mangler	
43.7		Dekkreparasjonssett mangler	
45.23	Ekstra hjulsett	Vesentlig ripe(r) inn til grunnmaterialet på felg:	2 felger
57.2	Frontrute	En eller flere steinsprutrosetter som ikke er utbedret • Reparasjonsmetode:Reparasjon	
65.1	Karosseri generelt	Oppstartskostnader for lakkering	
65.4		Fjerning av logo/dekor:	Hele karosseriet
68.2	Taktrekk	Skittent taktrekk	Foran
76.1	Interiør generelt	Forurensing og/eller ubehagelig lukt	
78.1	Støtfanger foran	Bulk(er) med lakkskade	Rette og lakkere
78.6		Sprukket/skadet plastdel	Skifte ulakkert del
79.1	Støtfanger bak	Bulk(er) med lakkskade	Rette og flekkklakkere
80.5	Venstre forskjerm	Ripe ned til grunnmaterialet	Flekkklakkere
81.3	Venstre fordør	Bulk(er) over 25mm/35mm	Rette og flekkklakkere
83.2	Venstre bakdør	Bulk(er) uten lakkskade	Lakkeringsfri bulkoppsett (smartrep)
89.1	Høyre forskjerm	Bulk(er) med lakkskade	Rette og lakkere
90.1	Høyre fordør	Bulk(er) med lakkskade	Rette og lakkere
92.1	Høyre bakdør	Bulk(er) med lakkskade	Rette og flekkklakkere
93.1	Høyre bakskjerm	Bulk(er) med lakkskade	Rette og flekkklakkere
94.1	Høyre kanal	Bulk(er) med lakkskade	Skifte ulakkert del
105.1	Udefinerbare feil/mangler	Feil og mangler hvor omfang av rep. er ukjent. (Pris for nærmere feilsøk) Unormal lyd, Ulyd fra hjuloppheng foran.	

Ref.Id	Opplysning	Resultat	Beskrivelse
24.7	Differensial	Oljelekkasje/ svetting:	Bakre differensial
45.26	Ekstra hjulsett	Dekk er skjevslitt:	2 dekk
45.27		Piggdekk med slitte og/eller lite pigger	2 dekk
47.9	Ratt, rattaksel, ledd	* Noe slitt rattpolstring.	

## Ikke utførte

Punkt	Årsak
Utvendig tilstand motor	Ikke tilgjengelig for kontroll
Kjølesystem	Ikke tilgjengelig for kontroll



6306004

## Servicehistorikk

Angitte servicer er de som er oppført i serviceheftet/ annen dokumentasjon funnet i bilen. Avvik i forhold til angitte serviceintervaller/retningslinjer i serviceheftet, anmerkes og fremkommer i rapporten.

Dato	Km.stand
06.06.2025	96934

## Kunde- og testforhold

Kundens representant/bilbruker har kun innlevert bilen, og ikke vært tilstede ved besiktigelsen.

<b>Maks hastighet ved prøvekjøring</b>	60 km/t
<b>Utetemperatur ved prøvekjøring</b>	10 °C
<b>Føreforhold ved prøvekjøring</b>	Tørt
<b>Er bilen skitten eller nediset:</b>	Nei



6306004

## Vurdering av unormal slitasje (VUS)

### PRISSETTING

Unormal slitasje som avdekkes ved gjennomføring prises i henhold til NAFs definerte retningslinjer. Det vil si at NAF estimerer en påkost for utbedring av dokumentert skade. Prisene blir rundet til nærmeste 100 kr. Prisene er eks. mva.

For et begrenset antall av de vanligste skadene/manglene (f.eks. utvalgte komponenter og skader der alternative reparasjonsmetoder kan benyttes) danner NAFs fastpristabell grunnlag for prissettingen. Alle priser er basert på et gjennomsnitt iht. avvik, og/eller et utvalg bestående av standard komponenter/utstyr. Oppgitte priser kan derfor avvike i forhold til biltype, modell og type utstyr. Prisutregningen har et lavere presisjonsnivå enn skadetakst og kan derfor ikke uten videre sammenlignes.

### Vurderingsdefinisjoner:

R = Reparasjon - vurderes som «unormalt», påkost fastsettes/beregnes etter gjeldende retningslinjer

O = Opplysning - vurderes som «normalt», ingen påkost

- = Reparasjon/feil vurdert som «unormalt» kan settes som ikke prissatt dersom pris ikke er tilgjengelig, eller må utredes nærmere, og vil vises uten pris i rapporten.

## Priser

**Sum unormal slitasje: 86 000,-**



6306004

## Detaljer

Punkt og beskrivelse	Pris eks. mva
Unormal lyd, Ulyd fra hjuloppheng foran,	-
Lys, Skadet lykt:, Venstre sideblinklys	1 400,-
Reservehjul / dekkreparasjonssett, Nødkompressor mangler,	1 700,-
Dekkreparasjonssett mangler,	600,-
Ekstra hjulsett, Vesentlig ripe(r) inn til grunnmaterialet på felg:, 2 felger	6 800,-
Frontrute, En eller flere steinsprutrosetter som ikke er utbedret, • Reparasjonsmetode:, Reparasjon ,	700,-
Karosseri generelt, Oppstartskostnader for lakkering,	1 800,-
Fjerning av logo/dekor: , Hele karosseriet	7 000,-
Taktrekk, Skittent taktrekk, Foran	-
Interiør generelt, Forurensing og/eller ubehagelig lukt,	3 300,-
Støtfanger foran, Bulk(er) med lakkskade, Rette og lakkere	11 100,-
Sprukket/skadet plastdel, Skifte ulakkert del	5 700,-
Støtfanger bak, Bulk(er) med lakkskade, Rette og flekkklakkere	7 300,-
Venstre forskjerm, Ripe ned til grunnmaterialet, Flekkklakkere	2 300,-
Venstre fordør, Bulk(er) over 25mm/35mm, Rette og flekkklakkere	4 300,-
Venstre bakdør, Bulk(er) uten lakkskade, Lakkeringsfri bulkoppsett (smartrep)	2 400,-
Høyre forskjerm, Bulk(er) med lakkskade, Rette og lakkere	5 500,-
Høyre fordør, Bulk(er) med lakkskade, Rette og lakkere	5 600,-
Høyre bakdør, Bulk(er) med lakkskade, Rette og flekkklakkere	4 300,-
Høyre bakskjerm, Bulk(er) med lakkskade, Rette og flekkklakkere	9 400,-
Høyre kanal, Bulk(er) med lakkskade, Skifte ulakkert del	3 300,-
Udefinerbare feil/mangler, Feil og mangler hvor omfang av rep. er ukjent. (Pris for nærmere feilsøk), Unormal lyd, Ulyd fra hjuloppheng foran. ,	1 500,-
<b>Totalt verditrekk:</b>	<b>86 000,-</b>



6306004

Prøvekjøring	Hjul, dekk, felg
1 - Kjøreegenskaper	✓ 41 - Dekk ✓
2 - Unormal lyd	R 42 - Felg ✓
	43 - Reservehjul / dekkreparasjonssett R
	44 - Hjullager ✓
	45 - Ekstra hjulsett R
	46 - Hjulcapsler/navkopper ✓
Generell informasjon	Styring
3 - Service/ Dokum.	47 - Ratt, rattaksel, ledd O
4 - Nøkler / Utstyr	48 - Styresnekke, tannstang ✓
	49 - Styrestag/ledd ✓
Bremser	50 - Styreservo ✓
5 - Bremsbelegg ✓	Hjuloppheng
6 - Bremseskiver ✓	51 - Støtdempere ✓
	52 - Stabilisator ✓
Lys og signaler	53 - Fjærer / fjærbein ✓
8 - Lys R	54 - Opphengs- / bærearmer foraksel ✓
10 - Refleks ✓	55 - Opphengs- / bærearmer bakaksel ✓
11 - Varsellamper ✓	56 - Travers ✓
Motor	Karosseri
15 - Motor virkemåte ✓	57 - Frontrute R
16 - Utvendig tilstand motor	O 58 - Siderute/bakrute ✓
18 - Kjølesystem	60 - Lås ✓
20 - Motorfester ✓	61 - Underside ✓
	62 - Understellsnummer ✓
Drivverk	63 - Skilter ✓
23 - Girkasse (automatisk) ✓	64 - Tilhengerfeste ✓
24 - Differensial O	65 - Karosseri generelt R
26 - Drivaksler ✓	Interiør
	66 - Dashbord / midtkonsoll ✓
Elektriske anlegg	67 - Luftdyse kupé ✓
27 - Elektrisk vindusheis ✓	68 - Taktrekk R
28 - Oppvarmet bakrute ✓	69 - Solskjerm ✓
29 - Varmeapparat / klimaanlegg (AC) ✓	70 - Innvendig speil ✓
30 - Radio ✓	71 - Dørtrekk ✓
31 - Vindusvisker, spyler (foran/bak) ✓	72 - Seter ✓
33 - Instrumenter ✓	73 - Bilbelte ✓
34 - Setevarmer ✓	74 - Gulvmatter/-teppe ✓
35 - Tilhengerkontakt ✓	76 - Interiør generelt R
37 - Ladekabel elbil/hybrid ✓	77 - Varseltrekkant ✓
38 - Ladekontakt elbil/hybrid ✓	
39 - Kabler for fremdriftssystem elbil/hybrid ✓	
40 - Utv. tilstand fremdriftsbatteri elbil/hybrid ✓	



6306004

### Støtfangere

- 78 - Støtfanger foran **R**
- 79 - Støtfanger bak **R**

### Sone 1 (venstre side)

- 80 - Venstre forskjerm **R**
- 81 - Venstre fordør **R**
- 82 - Venstre speil ✓
- 83 - Venstre bakdør **R**
- 84 - Venstre bakskjerm ✓
- 85 - Venstre kanal ✓
- 86 - Venstre utvendig synlig A-stolpe/takvange ✓

### Sone 2 (høyre side)

- 89 - Høyre forskjerm **R**
- 90 - Høyre fordør **R**
- 91 - Høyre speil ✓
- 92 - Høyre bakdør **R**
- 93 - Høyre bakskjerm **R**
- 94 - Høyre kanal **R**
- 95 - Høyre utvendig synlig A-stolpe/takvange ✓

### Sone 3 (grill, panser, tak, bakluke)

- 98 - Grill ✓
- 99 - Panser ✓
- 100 - Tak ✓
- 102 - Bakluke ✓

### Sone 5 (entre, lasterom)

- 103 - Døråpning ✓
- 104 - Lasterom ✓

### Annet

- 105 - Udefinerbare feil/mangler **R**



6306004

## Måleverdier

Ref.Id	Punkt	Fråse	Måleverdi
4.1	Nøkler / Utstyr	Antall nøkler:	2 stk
6.1	Bremseskiver	Min. bremseskivetykkelse før utskifting foran:	28,00 mm
6.2		Bremseskivetykkelse VF	28,80 mm
6.3		Bremseskivetykkelse HF	28,80 mm
6.4		Min. bremseskivetykkelse før utskifting bak:	0,00 mm
6.5		Bremseskivetykkelse VB	0,00 mm
6.6		Bremseskivetykkelse HB	0,00 mm
29.1	Varmeapparat / klimaanlegg (AC)	Temperatur på luft inn i klimaanlegg	20 °C
29.2		Temperatur på luft ut av klimaanlegg	4 °C
37.1	Ladekabel elbil/hybrid	Antall ladekabler i bilen:	1 stk
41.1	Dekk	Mønsterdybde VF	5,60 mm
41.2		Mønsterdybde HF	5,70 mm
41.3		Mønsterdybde VB	4,30 mm
41.4		Mønsterdybde HB	4,50 mm
41.5		Bilen er utrustet med:	Sommerdekk
42.1	Felg	Felg montert på bilen:	Lettmetallfelg
45.1	Ekstra hjulsett	Mønsterdybde	4,70 mm
45.2		Mønsterdybde	4,70 mm
45.3		Mønsterdybde	7,10 mm
45.4		Mønsterdybde	7,40 mm
45.5		Ekstra hjulsett er utrustet med:	Vinterdekk m/pigg
45.6		Felg på ekstra hjulsett:	Lettmetallfelg



6306004

## Leveransebetingelser

### 1. Testrapporten

Testrapporten inneholder identifikasjon av kjøretøy og kunde samt beskrivelse av testens omfang med måleresultater der det foreligger.

### 2. Bedømming–vurderingsdefinisjon

Forklaring til bokstavkodene som benyttes ved PDF rapport:

V = Normalt. Tilstand vurdert «normal» iht. kjøretøyets alder og kjørelengde

R = Reparasjon. Anbefaler utbedring iht. kontrollpunkt

O = Opplysning. Informasjon iht. kontrollpunkt og/eller kjøretøy

S = Skiftet. Kontrollpunkt inkl. komponentskifte

J = Justert. Kontrollpunkt inkl. justering

I = Ikkeutført. Kontrollpunkt ikke vurdert

### 3. Gjennomføring av test.

Test utføres på et NAF Senter hvis ikke annet er beskrevet.

### 4. Eiendomsrett

Testens resultat tilhører NAFs kunde. Kundens navn er registrert på side 1 i testrapporten, og eventuelle henvendelser i forbindelse med testen må utføres av registrert kunde. Testresultatene leveres ikke ut til andre uten samtykke fra NAFs kunde.

### 5. Demontering

NAF demonterer ikke for kontroll/vurdering, og kan dermed ikke påpeke feil som kun avdekkes ved demontering. Dersom NAF oppdager avvik der det trengs demontering for kontroll/vurdering, vil dette anmerkes i testrapporten.

### 6. Prøvekjøring, periodiske feil og fremtidige problemer

NAF anmerker kun feil og avvik som oppdages på testtidspunktet. Periodiske feil/avvik kan forekomme uten at dette avdekkes pga. manglende symptom(fremtredelse) ved testtidspunktet. Det er ikke mulig å forutse framtidige problemer, feil eller avvik.

NAF prøvekjører bilen kun i begrenset grad.

### 7. Avlesing av elektronisk lagrede feilkoder via kjøretøyets OBD kontakt

NAF leser feilkoder på de elektroniske styresystemene som bilprodusenten har gitt tilgang til. Tilgang kan variere mellom ulike bilmerker og modeller og systemene leses med det testutstyret som benyttes av NAF. Det skilles ikke mellom permanente og periodiske feilkoder. NAF kan ikke påvise avvik i bilens oppgitte kilometerstand ved hjelp av diagnose.

### 8. NAFs ansvar

NAF har vurdert alle kontrollpunkter i den aktuelle testrapporten i henhold til NAFs definisjoner og retningslinjer. Kontrollpunkter som ikke omtales i rapporten er ikke inkludert eller vurdert.

Feil/avvik som avdekkes i etterkant av testen, kan ikke lastes NAF uten at det dokumenteres at følgende kumulative vilkår foreligger:

- feil/avvik må anses å ha foreligget ved testtidspunktet
- feil/avvik kan avdekkes etter gjeldende definisjoner og retningslinjer(innhold) av kontrollpunkt ved testtidspunktet
- feil/avvik kan avdekkes ved benyttet testutstyr i NAF ved testtidspunktet
- feil/avvik kan avdekkes ved gjeldende testforutsetninger ved testtidspunktet
- feil/avvik medfører konsekvenstap
- NAF har opptrådt uaktsomt ved testtidspunktet

### 9. Klageadgang næringsmarked

Testens resultat tilhører NAFs kunde. Kundens navn er registrert på side 1 i testrapporten. Ved eventuelle uoverensstemmelser i forbindelse med levert dokumentasjon, skal kunde ta dette opp med NAF. NAF er forretningsmessig leverandør til kunde og forholder seg kun til denne avtalepart.

Alle reklamasjoner må være NAF i hende skriftlig senest 10 dager etter at testen er utført.

### 10. Reklamasjonsansvaret til NAF

Ved uoverensstemmelse mellom tekst og bilder i testrapport og ett av disse viser riktig tilstand, er feilen ikke reklamasjonsgrunn.

NAF AS er ikke ansvarlig for feil i opplysninger som er hentet elektronisk fra 3. -part.

NAF AS kan kreve at bilen stilles til disposisjon for kontroll.

Ved reklamasjon kan NAF AS forlange å få mulighet til å reparere på eget verksted.

Hvis kjøper starter reparasjon på annet verksted uten skriftlig godkjenning fra NAF AS bortfaller retten til å kreve utgiften refundert av NAF AS.

Ved reparasjon på kjøpers verksted beregnes priser etter NAF AS sine innkjøpspriser (Meca eller tilsvarende) og selvkost på timepris. Benyttes DBS-systemet som grunnlag for delepriser benyttes importørpriser uten fraktpåslag.

Arbeidstidsettes iht. Haynes Pro med faktor 1

Diagnoserapport vedlegges der kunden har bestilt dette. Diagnoserapporten betraktes som en del av testrapporten.

Reklamasjonskravets størrelse er under alle omstendigheter oppad begrenset til prisen på testen, med mindre noe annet er særskilt avtalt.

NAF AS anbefaler at budgivere selv inspiserer objektet.



6306004

## Bilder og vedlegg



1. Generelt



2. Generelt



3. Generelt



4. Generelt



5. Generelt



6. Generelt



7. Generelt

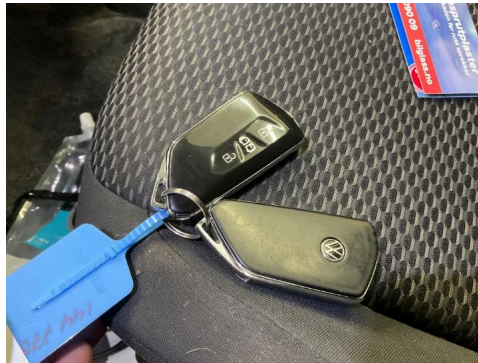

8. Generelt



9. Generelt



6306004

## Bilder og vedlegg



10. Generelt

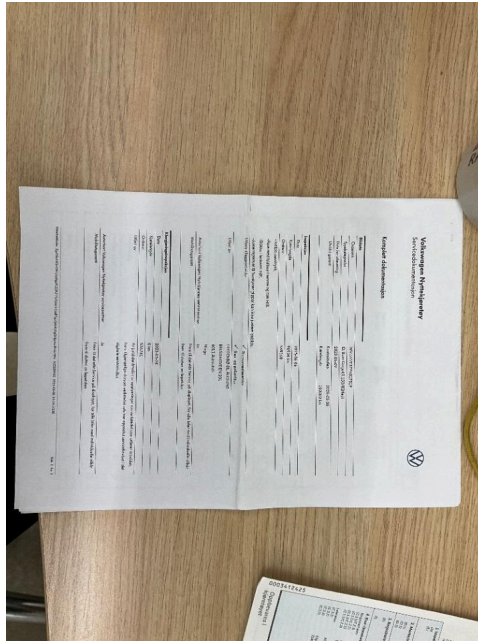

11. Generelt



12. Generelt



13. Ekstra hjulsett



14. Ekstra hjulsett



15. Ekstra hjulsett



16. Ekstra hjulsett



17. Ekstra hjulsett



18. Ekstra hjulsett



6306004

## Bilder og vedlegg



19. Frontrute



20. Frontrute

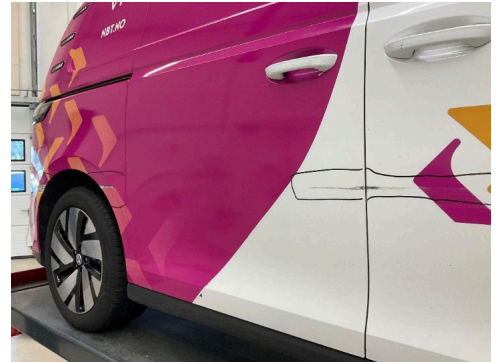

21. Høyre bakdør

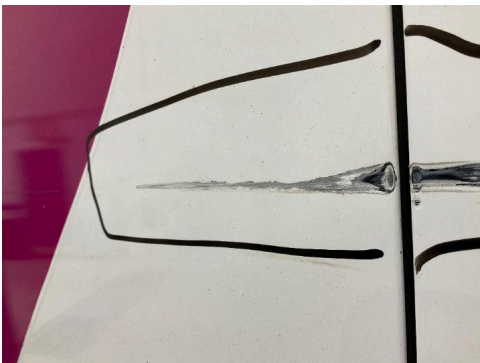

22. Høyre bakdør



23. Høyre baksjerm

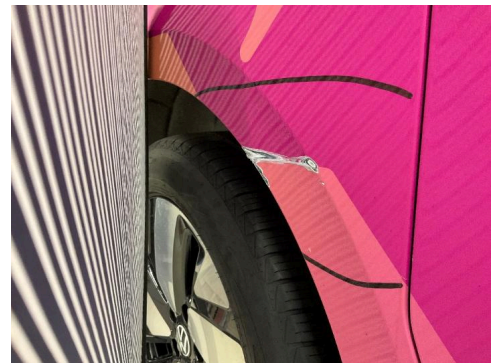

24. Høyre baksjerm

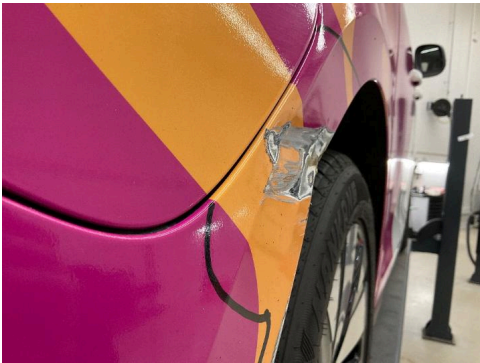

25. Høyre baksjerm



26. Høyre fordør



27. Høyre fordør



28. Høyre fordør



29. Høyre forsikjerm



30. Høyre forsikjerm



6306004

## Bilder og vedlegg



31. Høyre forskjerm



32. Høyre kanal



33. Høyre kanal



34. Interiør generelt



35. Interiør generelt



36. Lys



37. Lys



38. Ratt, rattaksel, ledd



39. Støtfanger bak



40. Støtfanger bak



41. Støtfanger foran



42. Støtfanger foran



6306004

## Bilder og vedlegg



43. Støtfanger foran



44. Støtfanger foran



45. Støtfanger foran



46. Støtfanger foran



47. Venstre baktør



48. Venstre baktør



49. Venstre fordør

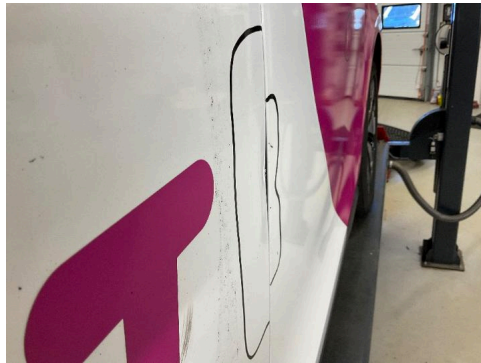

50. Venstre fordør



51. Venstre forskjerm



52. Venstre forskjerm