



6309211

# NAF Vurdering av unormal slitasje

Testdato  
22.05.2026



## Kunde

Navn	Autoplan AS
Medlemsnummer	91137554
Adresse	Elgveien 2
Postnummer og -sted	2340 Løten
Telefon	62553910
Ekstern referanse	EE14888/1988289



## Kjøretøy

Bilmerke	Ford	Motorstørrelse	- cm <sup>3</sup>
Modell	TRANSIT	Motoreffekt	198 kW
Type	FCD	Aksler i drift	1
Registreringsnr.	EE14888	Drivstofftype	Elektrisk
Understellsnr.	WF0EXXTTRBNS77123	Kjøretøygruppe	315
Km.stand.	109930	Bruktimportert	Nei
Farge	Hvit	Registreringsår	2022
Karosseritype	Integrert førerhus	Registrert første gang	15.08.2022
		Frist for neste EU kontroll	14.08.2026



## Informasjon

NAFs Vurdering av unormal slitasje (VUS) benyttes ved avslutning av leasingkontrakter eller i andre sammenhenger der en eventuell kostnad for unormal slitasje samt manglende vedlikehold og manglende utstyr skal dokumenteres.

Vurderingen skal anmerke og prise unormal slitasje, manglende vedlikehold og manglende utstyr i forhold til bilens bruksområde (person/vare) og kjørelengde. Hovedfokus vil være på karosseri og interiør, samt en begrenset mekanisk kontroll.

For å sikre en objektiv og uavhengig vurdering har NAF utarbeidet egne retningslinjer og vurderingskriterier.

Resultatet av vurderingen vil danne grunnlag for videre saksbehandling. Det vil være avtalen mellom leverandør/restverdigarantist og leietager som er retningsgivende for det endelige slutt-oppgjøret.



6309211

## Testresultater

Ref.Id	Repareres	Resultat	Beskrivelse
3.7	Service/ Dokum.	Service er ikke utført i hht produsentens spesifikasjoner. Dette kan medføre uforutsett verditap og evt garantibortfall. Kostnader må vurderes nærmere ved avregning.	Tid mellom servicer er overskredet
4.3	Nøkler / Utstyr	Nøkkel mangler 1 stk	
8.1	Lys	Virker ikke:	Venstre skiltlys
8.5		Skadet lyktelglass:	Høyre nærlys
8.15		Vann / kondens i lykt:	Høyre sideblinklys
8.27		* Mangler deksel på midtre bremselykt.	
43.6	Reservehjul / dekkreparasjonssett	Dekkreparasjonssett, holdbarhetsdato har utløpt	
45.12	Ekstra hjulsett	Dekk har feil dimensjon, hastighetskode og/ eller lastindeks:	4 dekk
57.2	Frontrute	En eller flere steinsprutrosetter som ikke er utbedret <ul style="list-style-type: none"><li>• Reparasjonsmetode:Skift</li></ul>	
57.8		* Løst deksel under frontrute.	
65.3	Karosseri generelt	Mindre lakkskader, utbedres med penselflekking	Panser, Tak, Venstre fordør, Høyre fordør
65.4		Fjerning av logo/dekor:	Bakluke, Venstre bakdør, Høyre bakdør, Venstre bakskjerm, Høyre bakskjerm, Panser, Venstre fordør, Høyre fordør
65.5		* Rust innvendig flate.	
69.2	Solskjerm	Skade på solskjerm:	Venstre
92.2	Høyre bakdør	Bulk(er) uten lakkskade	Lakkeringsfri bulkoppsett (smartrep)
102.2	Bakluke	Bulk(er) uten lakkskade	Lakkeringsfri bulkoppsett (smartrep)
Ref.Id	Opplysning	Resultat	Beskrivelse
13.4	Full systemskann	Det finnes feilkoder, se rapport	
42.10	Felg	Ripe/ slitasje på felg	
45.28	Ekstra hjulsett	Ripe/slitasje	
63.9	Skilter	Skade på skilt:	Fremre
65.7	Karosseri generelt	Bilen er helt eller delvis omlakkert	
65.9		* Diverse småbulker, riper, lakk sår.	
71.4	Dørtrekk	Liten skade i dørtrekk:	Bakluke/-dør



6309211

## Servicehistorikk

Elektronisk servicedokumentasjon er ikke sjekket av NAF på grunn av manglende tilgang.

Dato	Km.stand
12.02.2025	68264
04.01.2024	43492

## Kunde- og testforhold

Kundens representant/bilbruker har kun innlevert bilen, og ikke vært tilstede ved besiktigelsen.

<b>Maks hastighet ved prøvekjøring</b>	80 km/t
<b>Utetemperatur ved prøvekjøring</b>	13 °C
<b>Føreforhold ved prøvekjøring</b>	Tørt
<b>Bilen ble prøvekjørt:</b>	Driftsvarm motor
<b>Er bilen skitten eller nediset:</b>	Nei



6309211

## Vurdering av unormal slitasje (VUS)

### PRISSETTING

Unormal slitasje som avdekkes ved gjennomføring prises i henhold til NAFs definerte retningslinjer. Det vil si at NAF estimerer en påkost for utbedring av dokumentert skade. Prisene blir rundet til nærmeste 100 kr. Prisene er eks. mva.

For et begrenset antall av de vanligste skadene/manglene (f.eks. utvalgte komponenter og skader der alternative reparasjonsmetoder kan benyttes) danner NAFs fastpristabell grunnlag for prissettingen. Alle priser er basert på et gjennomsnitt iht. avvik, og/eller et utvalg bestående av standard komponenter/utstyr. Oppgitte priser kan derfor avvike i forhold til biltype, modell og type utstyr. Prisutregningen har et lavere presisjonsnivå enn skadetakst og kan derfor ikke uten videre sammenlignes.

### Vurderingsdefinisjoner:

R = Reparasjon - vurderes som «unormalt», påkost fastsettes/beregnes etter gjeldende retningslinjer

O = Opplysning - vurderes som «normalt», ingen påkost

- = Reparasjon/feil vurdert som «unormalt» kan settes som ikke prissatt dersom pris ikke er tilgjengelig, eller må utredes nærmere, og vil vises uten pris i rapporten.

## Priser

**Sum unormal slitasje: 42 400,-**



6309211

## Detaljer

Punkt og beskrivelse	Pris eks. mva
Service/ Dokum., Service er ikke utført i hht produsentens spesifikasjoner. Dette kan medføre uforutsett verditap og evt garantibortfall. Kostnader må vurderes nærmere ved avregning., Tid mellom servicer er overskredet	-
Nøkler / Utstyr, Nøkkel mangler, 1 stk stk,	-
Lys, Virker ikke:, Venstre skiltlys	-
Skadet lykteglass:, Høyre nærlys	1 500,-
Vann / kondens i lykt:, Høyre sideblinklys	1 500,-
*, Mangler deksel på midtre bremselykt. ,	2 600,-
Reservehjul / dekkreparasjonssett, Dekkreparasjonssett, holdbarhetsdato har utløpt,	600,-
Ekstra hjulsett, Dekk har feil dimensjon, hastighetskode og/eller lastindeks:, 4 dekk	8 300,-
Frontrute, En eller flere steinsprutrosetter som ikke er utbedret, • Reparasjonsmetode:, Skift ,	17 400,-
*, Løst deksel under frontrute. ,	-
Karosseri generelt, Mindre lakkskader, utbedres med penselflekking, Panser, Tak, Venstre fordør, Høyre fordør	2 200,-
Fjerning av logo/dekor: , Bakluke, Venstre bakdør, Høyre bakdør, Venstre bakskjerm, Høyre bakskjerm, Panser, Venstre fordør, Høyre fordør	3 500,-
*, Rust innvendig flate. ,	-
Solskjerm, Skade på solskjerm:, Venstre	-
Høyre bakdør, Bulk(er) uten lakkskade, Lakkeringsfri bulkopprett (smartrep)	2 400,-
Bakluke, Bulk(er) uten lakkskade, Lakkeringsfri bulkopprett (smartrep)	2 400,-
<b>Totalt verditrekk:</b>	<b>42 400,-</b>



6309211

Prøvekjøring	Hjul, dekk, felg
1 - Kjøreegenskaper	✓ 41 - Dekk ✓
<b>Generell informasjon</b>	42 - Felg O
3 - Service/ Dokum.	43 - Reservehjul / dekkreparasjonssett R
4 - Nøkler / Utstyr	44 - Hjullager ✓
<b>Bremser</b>	45 - Ekstra hjulsett R
5 - Bremsbelegg ✓	46 - Hjulcapsler/navkopper ✓
6 - Bremseskiver ✓	<b>Styring</b>
7 - Parkeringsbrems ✓	47 - Ratt, rattaksel, ledd ✓
<b>Lys og signaler</b>	48 - Styresnekke, tannstang ✓
8 - Lys	49 - Styrestag/ledd ✓
10 - Refleks ✓	50 - Styreservo ✓
11 - Varsellamper ✓	<b>Hjuloppheng</b>
<b>e-Diagnose</b>	51 - Støtdempere ✓
13 - Full systemskann	52 - Stabilisator ✓
<b>Motor</b>	O 53 - Fjærer / fjærbein ✓
15 - Motor virkemåte ✓	54 - Opphengs- / bærearmer foraksel ✓
18 - Kjølesystem ✓	55 - Opphengs- / bærearmer bakaksel ✓
20 - Motorfester ✓	56 - Travers ✓
<b>Drivverk</b>	<b>Karosseri</b>
23 - Girkasse (automatisk) ✓	57 - Frontrute R
24 - Differensial ✓	58 - Siderute/bakrute ✓
26 - Drivaksler ✓	60 - Lås ✓
<b>Elektriske anlegg</b>	61 - Underside ✓
27 - Elektrisk vindusheis ✓	62 - Understellsnummer ✓
28 - Oppvarmet bakrute ✓	63 - Skilter O
29 - Varmeapparat / klimaanlegg (AC) ✓	65 - Karosseri generelt R
30 - Radio ✓	<b>Interiør</b>
31 - Vindusvisker, spyler (foran/bak) ✓	66 - Dashbord / midtkonsoll ✓
33 - Instrumenter ✓	67 - Luftdyse kupé ✓
34 - Setevarmer ✓	68 - Taktrekk ✓
37 - Ladekabel elbil/hybrid ✓	69 - Solskjerm R
38 - Ladekontakt elbil/hybrid ✓	71 - Dørtrekk O
39 - Kabler for fremdriftssystem elbil/hybrid ✓	72 - Seter ✓
40 - Utv. tilstand fremdriftsbatteri elbil/hybrid ✓	73 - Bilbelte ✓
	74 - Gulvmatter/-teppe ✓
	76 - Interiør generelt ✓
	77 - Varseltrekant ✓



6309211

### Støtfangere

- 78 - Støtfanger foran ✓
- 79 - Støtfanger bak ✓

### Sone 1 (venstre side)

- 80 - Venstre forskjerm ✓
- 81 - Venstre fordør ✓
- 82 - Venstre speil ✓
- 83 - Venstre bakdør ✓
- 84 - Venstre bakskjerm ✓
- 85 - Venstre kanal ✓
- 86 - Venstre utvendig synlig A-stolpe/takvange ✓

### Sone 2 (høyre side)

- 89 - Høyre forskjerm ✓
- 90 - Høyre fordør ✓
- 91 - Høyre speil ✓
- 92 - Høyre bakdør **R**

### Sone 3 (grill, panser, tak, bakluke)

- 102 - Bakluke **R**

### Sone 5 (entre, lasterom)

- 103 - Døråpning ✓
- 104 - Lasterom ✓



6309211

## Måleverdier

Ref.Id	Punkt	Fråse	Måleverdi
4.1	Nøkler / Utstyr	Antall nøkler:	1 stk
6.1	Bremseskiver	Min. bremseskivetykkelse før utskifting foran:	30,00 mm
6.2		Bremseskivetykkelse VF	32,20 mm
6.3		Bremseskivetykkelse HF	32,20 mm
6.4		Min. bremseskivetykkelse før utskifting bak:	15,00 mm
6.5		Bremseskivetykkelse VB	16,90 mm
6.6		Bremseskivetykkelse HB	16,90 mm
29.1	Varmeapparat / klimaanlegg (AC)	Temperatur på luft inn i klimaanlegg	18 °C
29.2		Temperatur på luft ut av klimaanlegg	0 °C
37.1	Ladekabel elbil/hybrid	Antall ladekabler i bilen:	1 stk
41.1	Dekk	Mønsterdybde VF	6,00 mm
41.2		Mønsterdybde HF	5,00 mm
41.3		Mønsterdybde VB	5,80 mm
41.4		Mønsterdybde HB	4,80 mm
41.5		Bilen er utrustet med:	Sommerdekk
42.1	Felg	Felg montert på bilen:	Lettmetallfelg
45.1	Ekstra hjulsett	Mønsterdybde	6,50 mm
45.2		Mønsterdybde	7,00 mm
45.3		Mønsterdybde	8,00 mm
45.4		Mønsterdybde	8,40 mm
45.5		Ekstra hjulsett er utrustet med:	Piggfrie vinterdekk
45.6		Felg på ekstra hjulsett:	Lettmetallfelg



6309211

## Leveransebetingelser

### 1. Testrapporten

Testrapporten inneholder identifikasjon av kjøretøy og kunde samt beskrivelse av testens omfang med måleresultater der det foreligger.

### 2. Bedømming–vurderingsdefinisjon

Forklaring til bokstavkodene som benyttes ved PDF rapport:

V = Normalt. Tilstand vurdert «normal» iht. kjøretøyets alder og kjørelengde

R = Reparasjon. Anbefaler utbedring iht. kontrollpunkt

O = Opplysning. Informasjon iht. kontrollpunkt og/eller kjøretøy

S = Skiftet. Kontrollpunkt inkl. komponentskifte

J = Justert. Kontrollpunkt inkl. justering

I = Ikkeutført. Kontrollpunkt ikke vurdert

### 3. Gjennomføring av test.

Test utføres på et NAF Senter hvis ikke annet er beskrevet.

### 4. Eiendomsrett

Testens resultat tilhører NAFs kunde. Kundens navn er registrert på side 1 i testrapporten, og eventuelle henvendelser i forbindelse med testen må utføres av registrert kunde. Testresultatene leveres ikke ut til andre uten samtykke fra NAFs kunde.

### 5. Demontering

NAF demonterer ikke for kontroll/vurdering, og kan dermed ikke påpeke feil som kun avdekkes ved demontering. Dersom NAF oppdager avvik der det trengs demontering for kontroll/vurdering, vil dette anmerkes i testrapporten.

### 6. Prøvekjøring, periodiske feil og fremtidige problemer

NAF anmerker kun feil og avvik som oppdages på testtidspunktet. Periodiske feil/avvik kan forekomme uten at dette avdekkes pga. manglende symptom(fremtredelse) ved testtidspunktet. Det er ikke mulig å forutse framtidige problemer, feil eller avvik.

NAF prøvekjører bilen kun i begrenset grad.

### 7. Avlesing av elektronisk lagrede feilkoder via kjøretøyets OBD kontakt

NAF leser feilkoder på de elektroniske styresystemene som bilprodusenten har gitt tilgang til. Tilgang kan variere mellom ulike bilmerker og modeller og systemene leses med det testutstyret som benyttes av NAF. Det skilles ikke mellom permanente og periodiske feilkoder. NAF kan ikke påvise avvik i bilens oppgitte kilometerstand ved hjelp av diagnose.

### 8. NAFs ansvar

NAF har vurdert alle kontrollpunkter i den aktuelle testrapporten i henhold til NAFs definisjoner og retningslinjer. Kontrollpunkter som ikke omtales i rapporten er ikke inkludert eller vurdert.

Feil/avvik som avdekkes i etterkant av testen, kan ikke lastes NAF uten at det dokumenteres at følgende kumulative vilkår foreligger:

- feil/avvik må anses å ha foreligget ved testtidspunktet
- feil/avvik kan avdekkes etter gjeldende definisjoner og retningslinjer(innhold) av kontrollpunkt ved testtidspunktet
- feil/avvik kan avdekkes ved benyttet testutstyr i NAF ved testtidspunktet
- feil/avvik kan avdekkes ved gjeldende testforutsetninger ved testtidspunktet
- feil/avvik medfører konsekvenstap
- NAF har opptrådt uaktsomt ved testtidspunktet

### 9. Klageadgang næringsmarked

Testens resultat tilhører NAFs kunde. Kundens navn er registrert på side 1 i testrapporten. Ved eventuelle uoverensstemmelser i forbindelse med levert dokumentasjon, skal kunde ta dette opp med NAF. NAF er forretningsmessig leverandør til kunde og forholder seg kun til denne avtalepart.

Alle reklamasjoner må være NAF i hende skriftlig senest 10 dager etter at testen er utført.

### 10. Reklamasjonsansvaret til NAF

Ved uoverensstemmelse mellom tekst og bilder i testrapport og ett av disse viser riktig tilstand, er feilen ikke reklamasjonsgrunn.

NAF AS er ikke ansvarlig for feil i opplysninger som er hentet elektronisk fra 3. -part.

NAF AS kan kreve at bilen stilles til disposisjon for kontroll.

Ved reklamasjon kan NAF AS forlange å få mulighet til å reparere på eget verksted.

Hvis kjøper starter reparasjon på annet verksted uten skriftlig godkjenning fra NAF AS bortfaller retten til å kreve utgiften refundert av NAF AS.

Ved reparasjon på kjøpers verksted beregnes priser etter NAF AS sine innkjøpspriser (Meca eller tilsvarende) og selvkost på timepris. Benyttes DBS-systemet som grunnlag for delepriser benyttes importørpriser uten fraktpåslag.

Arbeidstidsettes iht. Haynes Pro med faktor 1

Diagnoserapport vedlegges der kunden har bestilt dette. Diagnoserapporten betraktes som en del av testrapporten.

Reklamasjonskravets størrelse er under alle omstendigheter oppad begrenset til prisen på testen, med mindre noe annet er særskilt avtalt.

NAF AS anbefaler at budgivere selv inspiserer objektet.



6309211

## Bilder og vedlegg



1. Generelt



2. Generelt



3. Generelt



4. Generelt



5. Generelt



6. Generelt

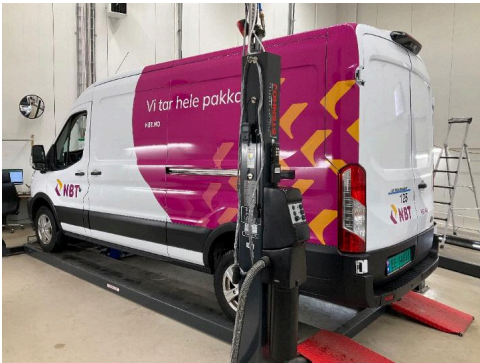

7. Generelt



8. Generelt



9. Generelt

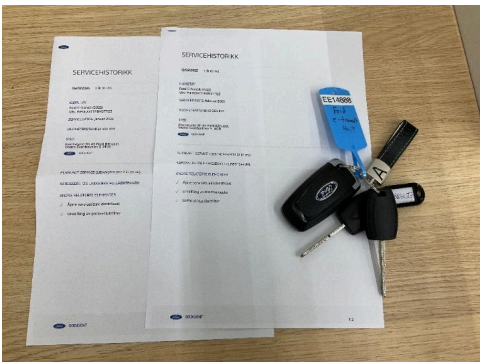

10. Generelt



11. Generelt



12. Generelt



6309211

## Bilder og vedlegg



13. Generelt



14. Generelt



15. Generelt

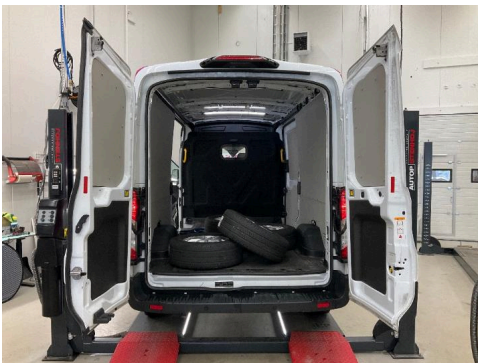

16. Generelt



17. Generelt



18. Generelt



19. Bakluke

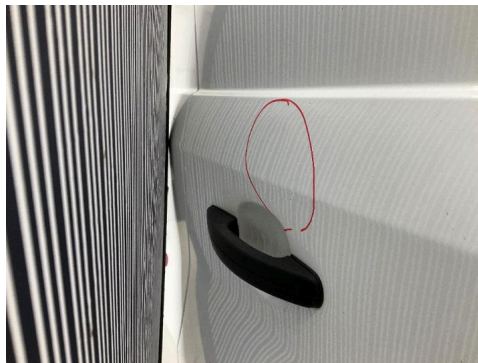

20. Bakluke



21. Ekstra hjulsett



22. Ekstra hjulsett



23. Ekstra hjulsett



24. Ekstra hjulsett



6309211

## Bilder og vedlegg



25. Frontrute



26. Frontrute



27. Frontrute

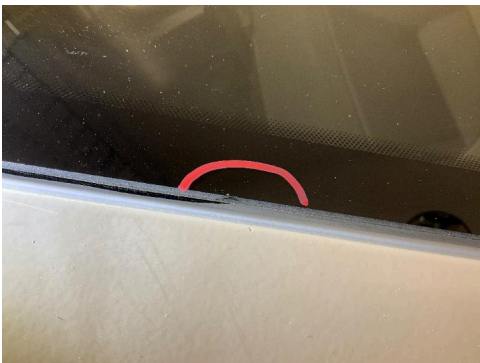

28. Frontrute



29. Høyre bakdør

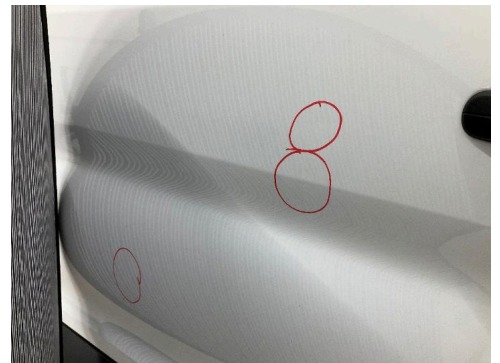

30. Høyre bakdør



31. Karosseri generelt



32. Karosseri generelt



33. Karosseri generelt



34. Karosseri generelt



35. Karosseri generelt

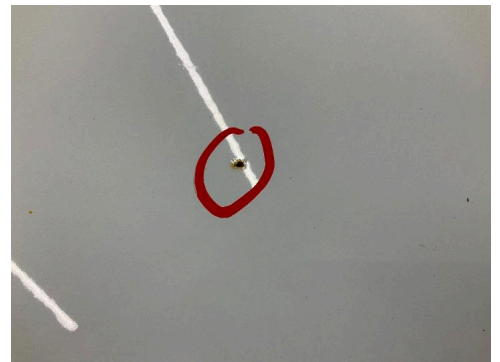

36. Karosseri generelt



6309211

## Bilder og vedlegg



37. Lys



38. Lys



39. Lys

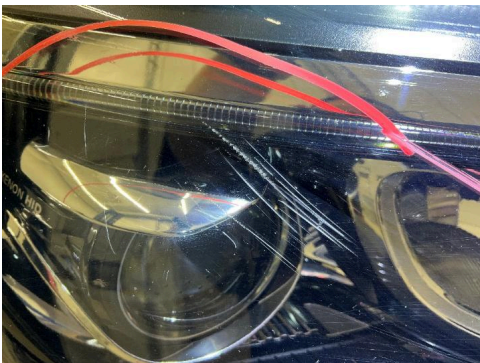

40. Lys



41. Lys



42. Lys



43. Reservhjul / dekkreparasjonssett