



6276408

NAF Vurdering av unormal slitasje

Testdato
07.05.2026



Kunde

Navn	Autoplan AS
Medlemsnummer	91137554
Adresse	Elgveien 2
Postnummer og -sted	2340 Løten
Telefon	62553910
Ekstern referanse	KJ57874/1988289



Kjøretøy

Bilmerke	Toyota	Motorstørrelse	2487 cm ³
Modell	RAV4	Motoreffekt	136 kW
Type	XA5P(EU,M)	Aksler i drift	2
Registreringsnr.	KJ57874	Drivstofftype	Bensin
Understellsnr.	JTMGBRFV00D101192	Kjøretøygruppe	101
Km.stand.	59517	Bruktimportert	Nei
Farge	Grå	Registreringsår	2022
Karosseritype	Stasjonsvogn	Registrert første gang	27.09.2022
		Frist for neste EU kontroll	26.09.2026



Informasjon

NAFs Vurdering av unormal slitasje (VUS) benyttes ved avslutning av leasingkontrakter eller i andre sammenhenger der en eventuell kostnad for unormal slitasje samt manglende vedlikehold og manglende utstyr skal dokumenteres.

Vurderingen skal anmerke og prise unormal slitasje, manglende vedlikehold og manglende utstyr i forhold til bilens bruksområde (person/vare) og kjørelengde. Hovedfokus vil være på karosseri og interiør, samt en begrenset mekanisk kontroll.

For å sikre en objektiv og uavhengig vurdering har NAF utarbeidet egne retningslinjer og vurderingskriterier.

Resultatet av vurderingen vil danne grunnlag for videre saksbehandling. Det vil være avtalen mellom leverandør/restverdigarantist og leietager som er retningsgivende for det endelige slutt-oppgjøret.



6276408

Testresultater

Ref.Id	Repareres	Resultat	Beskrivelse
1.9	Kjøreegenskaper	Vibrasjoner ved bremsing	
3.7	Service/ Dokum.	Service er ikke utført i hht produsentens spesifikasjoner. Dette kan medføre uforutsett verditap og evt garantibortfall. Kostnader må vurderes nærmere ved avregning.	Tid mellom servicer er overskredet, Kjørelengde mellom servicer er overskredet
6.11	Bremseskiver	Kast i bremseskive	Høyre bak, Høyre foran
17.4	Oljenivå motor	Oljenivå for høyt	
35.6	Tilhengerkontakt	* Sitter fast, ikke mulig å teste.	
65.1	Karosseri generelt	Oppstartskostnader for lakking	
65.3		Mindre lakkskader, utbedres med penselflekking	Støtfanger foran, Panser, Bakluke, Venstre speil
71.1	Dørtrekk	Hull/rift/flenge i dørtrekk:	Høyre bakdør
79.5	Støtfanger bak	Ripe ned til grunnmaterialet	Flekklakkere
93.5	Høyre bakskjerm	Ripe ned til grunnmaterialet	Flekklakkere

Ref.Id	Opplysning	Resultat	Beskrivelse
81.14	Venstre fordør	Ripe som kan rubbes/poleres bort	
81.18		Fargenyanser i lakk pga. slitasje (sandblåseeffekt) ved km-stand > 30`.	
83.14	Venstre bakdør	Ripe som kan rubbes/poleres bort	
83.18		Fargenyanser i lakk pga. slitasje (sandblåseeffekt) ved km-stand > 30`.	
90.18	Høyre fordør	Fargenyanser i lakk pga. slitasje (sandblåseeffekt) ved km-stand > 30`.	
92.16	Høyre bakdør	Bulk(er) opp til 25mm personbil / 35mm varebil uten lakkskade inn til grunnmateriale	
92.18		Fargenyanser i lakk pga. slitasje (sandblåseeffekt) ved km-stand > 30`.	
102.14	Bakluke	Ripe som kan rubbes/poleres bort	
103.22	Døråpning	Ripe som kan rubbes/poleres bort	

Servicehistorikk

Angitte servicer er de som er oppført i serviceheftet/ annen dokumentasjon funnet i bilen. Avvik i forhold til angitte serviceintervaller/retningslinjer i serviceheftet, anmerkes og fremkommer i rapporten.

Dato	Km.stand
03.10.2025	52647

Kunde- og testforhold

Kundens representant/bilbruker har kun innlevert bilen, og ikke vært tilstede ved besiktigelsen.

Maks hastighet ved prøvekjøring	80 km/t
Utetemperatur ved prøvekjøring	10 °C
Føreforhold ved prøvekjøring	Tørt
Bilen ble prøvekjørt:	Driftsvarm motor
Er bilen skitten eller nediset:	Ja



6276408

Vurdering av unormal slitasje (VUS)

PRISSETTING

Unormal slitasje som avdekkes ved gjennomføring prises i henhold til NAFs definerte retningslinjer. Det vil si at NAF estimerer en påkost for utbedring av dokumentert skade. Prisene blir rundet til nærmeste 100 kr. Prisene er eks. mva.

For et begrenset antall av de vanligste skadene/manglene (f.eks. utvalgte komponenter og skader der alternative reparasjonsmetoder kan benyttes) danner NAFs fastpristabell grunnlag for prissettingen. Alle priser er basert på et gjennomsnitt iht. avvik, og/eller et utvalg bestående av standard komponenter/utstyr. Oppgitte priser kan derfor avvike i forhold til biltype, modell og type utstyr. Prisutregningen har et lavere presisjonsnivå enn skadetakst og kan derfor ikke uten videre sammenlignes.

Vurderingsdefinisjoner:

R = Reparasjon - vurderes som «unormalt», påkost fastsettes/beregnes etter gjeldende retningslinjer

O = Opplysning - vurderes som «normalt», ingen påkost

- = Reparasjon/feil vurdert som «unormalt» kan settes som ikke prissatt dersom pris ikke er tilgjengelig, eller må utredes nærmere, og vil vises uten pris i rapporten.

Priser

Sum unormal slitasje: 23 100,-

Detaljer

Punkt og beskrivelse	Pris eks. mva
Kjøreegenskaper, Vibrasjoner ved bremsing,	-
Service/ Dokum., Service er ikke utført i hht produsentens spesifikasjoner. Dette kan medføre uforutsett verditap og evt garantibortfall. Kostnader må vurderes nærmere ved avregning., Tid mellom servicer er overskredet, Kjørelengde mellom servicer er overskredet	-
Bremseskiver, Kast i bremseskive, Høyre bak, Høyre foran	11 500,-
Oljenivå motor, Oljenivå for høyt,	-
Tilhengerkontakt, *, Sitter fast, ikke mulig å teste. ,	-
Karosseri generelt, Oppstartskostnader for lakkering,	1 800,-
Mindre lakkskader, utbedres med penselflekking, Støtfanger foran, Panser, Bakluke, Venstre speil	1 900,-
Dørtrekk, Hull/rift/flenge i dørtrekk:, Høyre bakdør	-
Støtfanger bak, Ripe ned til grunnmaterialet, Flekklakkere	6 400,-
Høyre bakskjerm, Ripe ned til grunnmaterialet, Flekklakkere	1 500,-
Totalt verditrekk:	23 100,-



6276408

Prøvekjøring	Hjul, dekk, felg
1 - Kjøreegenskaper	R 41 - Dekk ✓
	42 - Felg ✓
	43 - Reservehjul / dekkreparasjonssett ✓
	44 - Hjullager ✓
	45 - Ekstra hjulsett ✓
	46 - Hjulcapsler/navkopper ✓
Bremser	Styring
5 - Bremsbelegg ✓	R 47 - Ratt, rattaksel, ledd ✓
6 - Bremseskiver	48 - Styresnekke, tannstang ✓
7 - Parkeringsbrems ✓	49 - Styrestag/ledd ✓
	50 - Styreservo ✓
Lys og signaler	Hjuloppheng
8 - Lys ✓	51 - Støtdempere ✓
10 - Refleks ✓	52 - Stabilisator ✓
11 - Varsellamper ✓	53 - Fjærer / fjærbein ✓
	54 - Opphengs- / bærearmer foraksel ✓
	R 55 - Opphengs- / bærearmer bakaksel ✓
	56 - Travers ✓
Motor	Karosseri
15 - Motor virkemåte ✓	57 - Frontrute ✓
16 - Utvendig tilstand motor ✓	58 - Siderute/bakrute ✓
17 - Oljenivå motor ✓	60 - Lås ✓
18 - Kjølesystem ✓	61 - Underside ✓
19 - Eksosanlegg ✓	62 - Understellsnummer ✓
20 - Motorfester ✓	63 - Skilter ✓
	64 - Tilhengerfeste ✓
	65 - Karosseri generelt R
Drivverk	Interiør
23 - Girkasse (automatisk) ✓	66 - Dashbord / midtkonsoll ✓
24 - Differensial ✓	67 - Luftdyse kupé ✓
26 - Drivaksler ✓	68 - Taktrekk ✓
	69 - Solskjerm ✓
	70 - Innvendig speil ✓
	R 71 - Dørtrekk R
	72 - Seter ✓
	73 - Bilbelte ✓
	74 - Gulvmatter/-teppe ✓
	75 - Bagasjeromstildekning ✓
	76 - Interiør generelt ✓



6276408

Interiør

77 - Varseltrekant ✓

Støtfangere

78 - Støtfanger foran ✓

79 - Støtfanger bak R

Sone 1 (venstre side)

80 - Venstre forskjerm ✓

81 - Venstre fordør O

82 - Venstre speil ✓

83 - Venstre bakdør O

84 - Venstre bakskjerm ✓

85 - Venstre kanal ✓

86 - Venstre utvendig synlig A-stolpe/takvange ✓

Sone 2 (høyre side)

89 - Høyre forskjerm ✓

90 - Høyre fordør O

91 - Høyre speil ✓

92 - Høyre bakdør O

93 - Høyre bakskjerm R

94 - Høyre kanal ✓

95 - Høyre utvendig synlig A-stolpe/takvange ✓

Sone 3 (grill, panser, tak, bakluke)

98 - Grill ✓

99 - Panser ✓

100 - Tak ✓

102 - Bakluke O

Sone 5 (entre, lasterom)

103 - Døråpning O

104 - Lasterom ✓



6276408

Måleverdier

Ref.Id	Punkt	Fråse	Måleverdi
4.1	Nøkler / Utstyr	Antall nøkler:	2 stk
6.1	Bremseskiver	Min. bremseskivetykkelse før utskifting foran:	35,00 mm
6.2		Bremseskivetykkelse VF	36,90 mm
6.3		Bremseskivetykkelse HF	36,90 mm
6.4		Min. bremseskivetykkelse før utskifting bak:	16,50 mm
6.5		Bremseskivetykkelse VB	17,10 mm
6.6		Bremseskivetykkelse HB	17,10 mm
29.1	Varmeapparat / klimaanlegg (AC)	Temperatur på luft inn i klimaanlegg	20 °C
29.2		Temperatur på luft ut av klimaanlegg	0 °C
37.1	Ladekabel elbil/hybrid	Antall ladekabler i bilen:	2 stk
41.1	Dekk	Mønsterdybde VF	5,00 mm
41.2		Mønsterdybde HF	5,40 mm
41.3		Mønsterdybde VB	5,50 mm
41.4		Mønsterdybde HB	5,90 mm
41.5		Bilen er utrustet med:	Sommerdekk
42.1	Felg	Felg montert på bilen:	Lettmetallfelg
45.1	Ekstra hjulsett	Mønsterdybde	5,40 mm
45.2		Mønsterdybde	5,50 mm
45.3		Mønsterdybde	8,70 mm
45.4		Mønsterdybde	8,50 mm
45.5		Ekstra hjulsett er utrustet med:	Piggfrie vinterdekk
45.6		Felg på ekstra hjulsett:	Lettmetallfelg



6276408

Leveransebetingelser

1. Testrapporten

Testrapporten inneholder identifikasjon av kjøretøy og kunde samt beskrivelse av testens omfang med måleresultater der det foreligger.

2. Bedømming–vurderingsdefinisjon

Forklaring til bokstavkodene som benyttes ved PDF rapport:

V = Normalt. Tilstand vurdert «normal» iht. kjøretøyets alder og kjørelengde

R = Reparasjon. Anbefaler utbedring iht. kontrollpunkt

O = Opplysning. Informasjon iht. kontrollpunkt og/eller kjøretøy

S = Skiftet. Kontrollpunkt inkl. komponentskifte

J = Justert. Kontrollpunkt inkl. justering

I = Ikkeutført. Kontrollpunkt ikke vurdert

3. Gjennomføring av test.

Test utføres på et NAF Senter hvis ikke annet er beskrevet.

4. Eiendomsrett

Testens resultat tilhører NAFs kunde. Kundens navn er registrert på side 1 i testrapporten, og eventuelle henvendelser i forbindelse med testen må utføres av registrert kunde. Testresultatene leveres ikke ut til andre uten samtykke fra NAFs kunde.

5. Demontering

NAF demonterer ikke for kontroll/vurdering, og kan dermed ikke påpeke feil som kun avdekkes ved demontering. Dersom NAF oppdager avvik der det trengs demontering for kontroll/vurdering, vil dette anmerkes i testrapporten.

6. Prøvekjøring, periodiske feil og fremtidige problemer

NAF anmerker kun feil og avvik som oppdages på testtidspunktet. Periodiske feil/avvik kan forekomme uten at dette avdekkes pga. manglende symptom(fremtredelse) ved testtidspunktet. Det er ikke mulig å forutse framtidige problemer, feil eller avvik.

NAF prøvekjører bilen kun i begrenset grad.

7. Avlesing av elektronisk lagrede feilkoder via kjøretøyets OBD kontakt

NAF leser feilkoder på de elektroniske styresystemene som bilprodusenten har gitt tilgang til. Tilgang kan variere mellom ulike bilmerker og modeller og systemene leses med det testutstyret som benyttes av NAF. Det skilles ikke mellom permanente og periodiske feilkoder. NAF kan ikke påvise avvik i bilens oppgitte kilometerstand ved hjelp av diagnose.

8. NAFs ansvar

NAF har vurdert alle kontrollpunkter i den aktuelle testrapporten i henhold til NAFs definisjoner og retningslinjer. Kontrollpunkter som ikke omtales i rapporten er ikke inkludert eller vurdert.

Feil/avvik som avdekkes i etterkant av testen, kan ikke lastes NAF uten at det dokumenteres at følgende kumulative vilkår foreligger:

- feil/avvik må anses å ha foreligget ved testtidspunktet
- feil/avvik kan avdekkes etter gjeldende definisjoner og retningslinjer(innhold) av kontrollpunkt ved testtidspunktet
- feil/avvik kan avdekkes ved benyttet testutstyr i NAF ved testtidspunktet
- feil/avvik kan avdekkes ved gjeldende testforutsetninger ved testtidspunktet
- feil/avvik medfører konsekvenstap
- NAF har opptrådt uaktsomt ved testtidspunktet

9. Klageadgang næringsmarked

Testens resultat tilhører NAFs kunde. Kundens navn er registrert på side 1 i testrapporten. Ved eventuelle uoverensstemmelser i forbindelse med levert dokumentasjon, skal kunde ta dette opp med NAF. NAF er forretningsmessig leverandør til kunde og forholder seg kun til denne avtalepart.

Alle reklamasjoner må være NAF i hende skriftlig senest 10 dager etter at testen er utført.

10. Reklamasjonsansvaret til NAF

Ved uoverensstemmelse mellom tekst og bilder i testrapport og ett av disse viser riktig tilstand, er feilen ikke reklamasjonsgrunn.

NAF AS er ikke ansvarlig for feil i opplysninger som er hentet elektronisk fra 3. -part.

NAF AS kan kreve at bilen stilles til disposisjon for kontroll.

Ved reklamasjon kan NAF AS forlange å få mulighet til å reparere på eget verksted.

Hvis kjøper starter reparasjon på annet verksted uten skriftlig godkjenning fra NAF AS bortfaller retten til å kreve utgiften refundert av NAF AS.

Ved reparasjon på kjøpers verksted beregnes priser etter NAF AS sine innkjøpspriser (Meca eller tilsvarende) og selvkost på timepris. Benyttes DBS-systemet som grunnlag for delepriser benyttes importørpriser uten fraktpåslag.

Arbeidstidsettes iht. Haynes Pro med faktor 1

Diagnoserapport vedlegges der kunden har bestilt dette. Diagnoserapporten betraktes som en del av testrapporten.

Reklamasjonskravets størrelse er under alle omstendigheter oppad begrenset til prisen på testen, med mindre noe annet er særskilt avtalt.

NAF AS anbefaler at budgivere selv inspiserer objektet.



6276408

Bilder og vedlegg



1. Generelt



2. Generelt



3. Generelt



4. Generelt



5. Generelt



6. Generelt



7. Generelt



8. Generelt

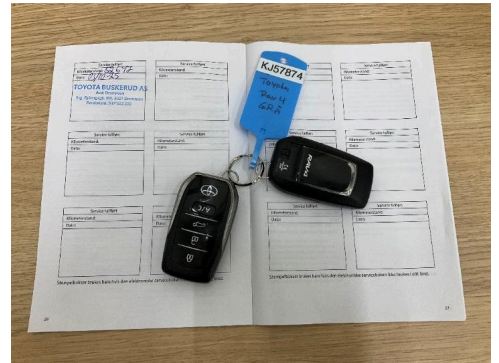

9. Generelt



10. Generelt



11. Generelt



12. Generelt



6276408

Bilder og vedlegg



13. Generelt



14. Generelt

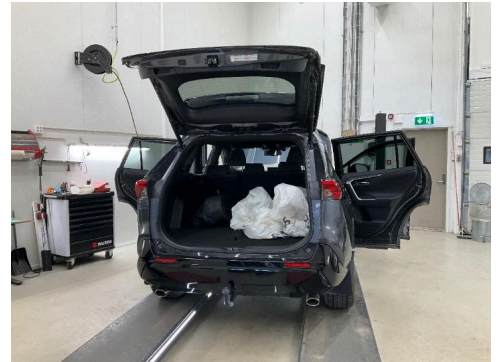

15. Generelt



16. Generelt

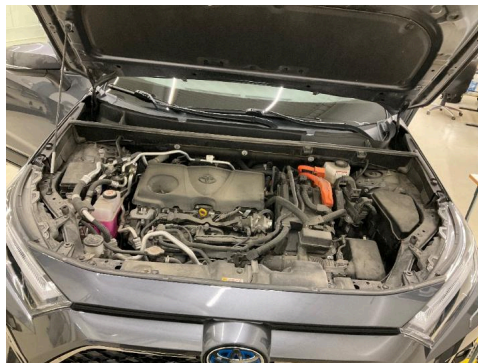

17. Generelt



18. Generelt



19. Generelt



20. Dørtrekk



21. Dørtrekk



22. Høyre bakskjerm

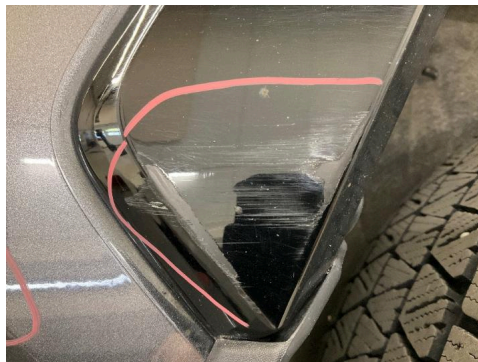

23. Høyre bakskjerm



24. Karosseri generelt



6276408

Bilder og vedlegg

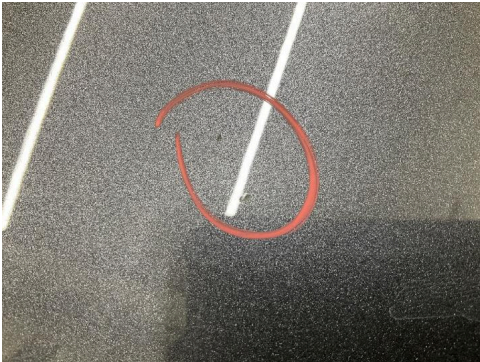

25. Karosseri generelt



26. Karosseri generelt

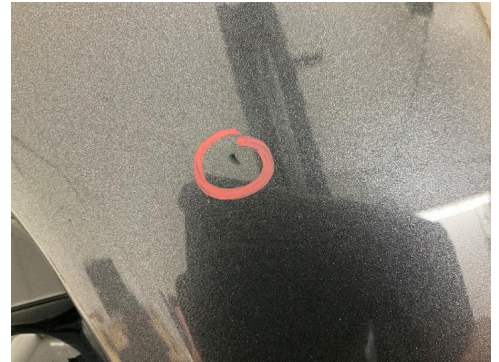

27. Karosseri generelt



28. Oljenivå motor



29. Støtfanger bak



30. Støtfanger bak