

VOLKSWAGEN CADDY / 2KN 122 HK MANUELL 4WD

HZ31604

156 438 KM

13.05.2016
Førstegang registrert

Diesel

CHASSISNR: WV1ZZZ2KZGX103998

BRUKTIMPORT: Nei

KJØRETØY: Varebil

FRIST FOR PKK: 16.10.2026

Vurdering av unormal slitasje gjennomføres ved leasingkontraktens utløp eller ved andre forhold som krever dokumentasjon av unormal slitasje. Vurderingen gjøres uti fra standard leasingavtale fra FINFO og bransjenorm for unormal slitasje. Vurderingen skal anmerke slitasje definert som unormal i forhold til alder, kjørelengde og gjennomført vedlikehold iht. fabrikantens beskrivelse for serviceintervall. Hovedfokus er karosseri, interiør, dekk, gjennomført service samt begrenset mekanisk kontroll.



OPPSUMMERT STATUS PÅ KJØRETØY

OK

Anmerkninger se neste side



IDENTITET



ASSISTENTSYSTEMER OG DIAGNOSE



EKSTERIØR



LYS



MOTOR



HJULOPPHENG/STYRING



BREMSER



GIR OG DRIVLINJE



INTERIØR



OPPLYSNINGER/KLARGJØRING



| PUNKT | BESKRIVELSE | PLASSERING | PÅKOST |
|----------------------------|-----------------------------------|--|-------------------|
| Identitet | | | |
| 1.1 | Nøkler | Mangler. | 7 500 |
| Eksteriør | | | |
| 2.1 | Frontvindu | Steinsprut. | 750 |
| 2.2 | Alle flater | Lakkskade. | 52 500 |
| Motor | | | |
| 3.1 | Lekkasjer | Oljelekkasje fra motor. feilsøkes verksted | 1 688 |
| 3.2 | Service | Varsler service. | 7 500 |
| Hjuloppheng/styring | | | |
| 4.1 | Retningsstabilitet/selvoppretting | defekt bærebroforing, til info. | |
| Gir og drivlinje | | | |
| 5.1 | Clutch/kobling/svinghjul | Slitt. | 14 750 |
| Interiør | | | |
| 6.1 | Instrumenter og brytere | se bilde | 1 000 |
| 6.2 | Instrumenter og brytere | se bilde | 1 000 |
| 6.3 | Seter - | Skade på setepute. | begge 12 000 |
| 6.4 | Ratt | Slitt. | 2 250 |
| | | | inkl. mva 100 938 |

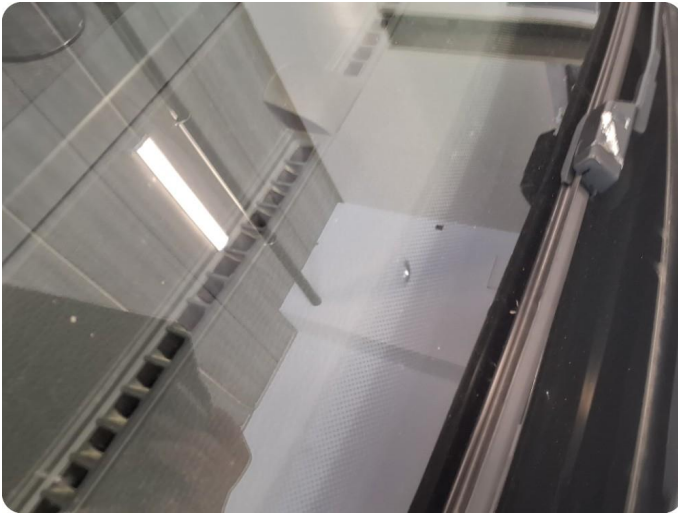

2.1 Steinsprut



2.2 Lakkskade



2.2 Lakkskade



2.2 Lakkskade



2.2 Lakkskade



2.2 Lakkskade



2.2 Lakkskade



2.2 Lakkskade



2.2 Lakkskade

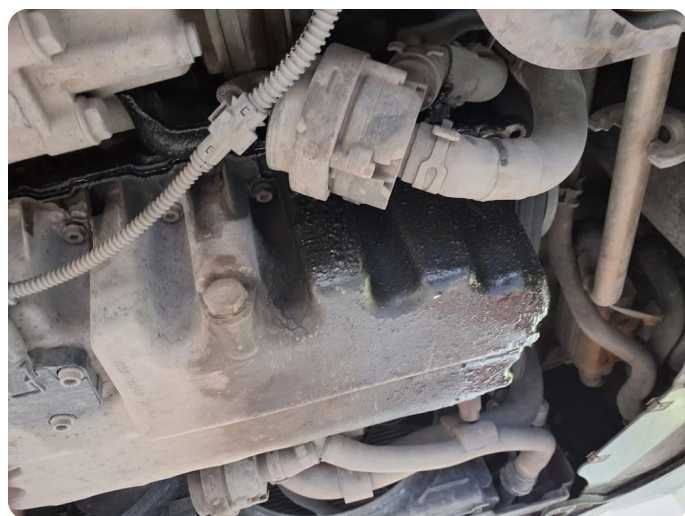

3.1 Oljelekkasje fra motor Feilsøkes verksted



3.2 Varsler service

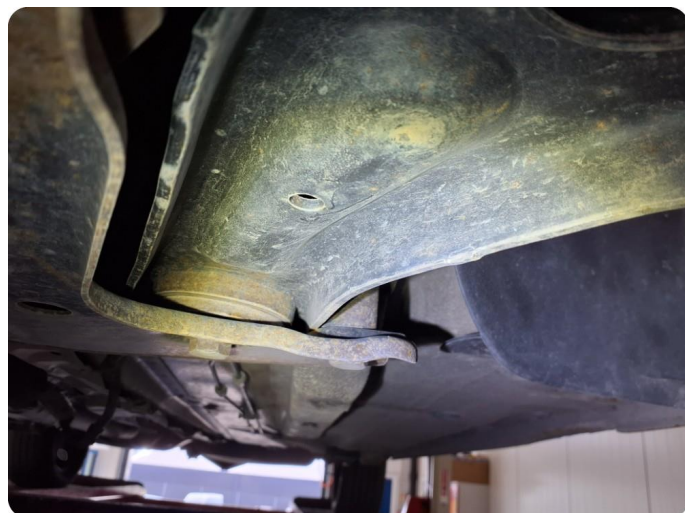

4.1 Øvrige feil Defekt bærebroforing, til info.



6.1 Øvrige feil Se bilde



6.2 Øvrige feil Se bilde



6.3 Skade på setepute



6.3 Skade på setepute



6.4 Slitt

KJØRETØYDATA

| | | | |
|----------------------|---|--------------------------|--|
| ANTALL NØKLER | 1 | ANTALL LADEKABLER | |
|----------------------|---|--------------------------|--|

PRØVEKJØRING

| | |
|-------------------|------------------|
| PRØVEKJØRT | HASTIGHET |
| Ja | 60 |

KLIMAAANLEGG

| | | | |
|--|-------|--------------------------------------|------|
| TEMPERATUR INN TIL KLIMAAANLEGG | 18,00 | TEMPERATUR UT AV KLIMAAANLEGG | 4,00 |
|--|-------|--------------------------------------|------|

DEKK OG BREMSER

| | | | |
|-----------------------------------|--|-----------------------------------|--|
| PRODUKSJONSDATO SOMMERDEKK | | PRODUKSJONSDATO VINTERDEKK | |
|-----------------------------------|--|-----------------------------------|--|

| | VENSTRE FORAN | HØYRE FORAN | VENSTRE BAK | HØYRE BAK |
|-------------------------|----------------------|--------------------|--------------------|------------------|
| Mønsterdybde sommerdekk | 4,2 | 5 | 5,4 | 4,5 |
| Mønsterdybde vinterdekk | 5,5 | 5,6 | 6,4 | 6,6 |
| Bremsekiver (mm) | | | | |
| Bremseklosser (%) | 70 | 70 | 30 | 30 |

SERVICEINFORMASJON

| | |
|---------------------------|---------------------------------|
| KOMPLETT HISTORIKK | ELEKTRONISK SERVICEHEFTE |
| Nei | Nei |
| SISTE SERVICEDATO | KILOMETERSTAND |
| 13.09.2022 | 117868 |

Kontrollert |
 Ikke kontrollert |
 Kontrollert, anmerkning

Identitet

- Kjennemerke
- Understellsnummer
- Dokumentasjon utstyr/godkjenning
- Nøkler

Assistentsystemer og diagnose

- Kamera
- Systemfunksjoner

Eksteriør

- Under bil
- Panser
- Dører
- Bakluke
- Skjermer
- Skap/påbygg
- Speil
- Tilhengerfeste
- Vinduspussere/-spylere
- Verktøy/nødutstyr
- Dekk/Felger
- Hjulmuttere/-bolter
- Rails
- Døråpning
- Terskler/innlastningssone
- Støtfanger
- Grill
- Tak
- Panoramatak/takluke
- Frontvindu
- Vinduer
- Kanal
- Stolpe
- Alle flater
- Ladeluke/tanklokk

Lys

- Lys foran
- Lys bak
- Markeringslys
- Retningslys
- Nødsignallys
- Parkeringslys
- Refleks
- Andre lys

Motor

- Eksosanlegg
- Lekkasjer
- Service
- Motor

Hjuloppheng/styring

- Retningsstabilitet/selvoppretting
- Ratt/styringsmekanisme

Bremser

- Bremsfunksjon
- Parkeringsbrems
- Skiver
- Bremseskjold

Gir og drivlinje

- Girkasse
- Clutch/kobling/svinghjul
- Aksler
- Fordelingskasse

Interiør

- Dashbord
- Instrumenter og brytere
- Midtkonsoll/midtarmlene
- Dørtrekk
- Seter
- Taktrekk
- Tepper/bekledning
- Bagasjeromskjuler
- Vindusheiser
- Bilbelte
- Multimedia
- Varerom
- Solblending panoramatak
- Multifunksjonsratt
- Ratt
- Deksel

Opplysninger/klargjøring

- Opplysninger
- Overkjørte kilometer
- Interiør
- Øvrig utstyr/klargjøring
- Annet

Det tas forbehold om avvik på utstyr avhengig av biltype, årsmodell. Listen er å betrakte som en brutto liste

1. Testrapporten

Testrapporten inneholder identifikasjon av kjøretøy, samt beskrivelse av testens omfang med måleresultater der det foreligger.

2. Bedømming

Punktene som bilen er testet etter fremkommer i testen. Punktene er dynamiske og tilpasset bilens motor og drivlinje.

Anmerkninger kommer frem under Anmerkninger med forklaring av feil eller mangelens omfang med Bildedokumentasjon der det er mulig.

Prissetting av påkost gjøres ut ifra Viking sine prislister og oppslagsverk mot delekataloger og justert for snittet i bilbransjen. Prisene kan avvike fra merkeforhandler.

3. Eiendomsrett

Rapporten er utført på bestilling av bruker/leietager eller restverdigarantist og er en nøytral vurdering som skal danne grunnlaget for sluttoppgjøret mellom bruker/leietager og restverdigarantist. Eiendomsretten til dokumentet går til begge parter uavhengig av hvem som har bestilt rapporten.

4. Demontering

Viking demonterer ikke for kontroll/vurdering, og kan dermed ikke påpeke feil som kun avdekkes ved demontering.

5. Prøvekjøring

Viking prøvekjører bilen i begrenset grad, kort tur i nærområdet til teststasjonen

6. Vikings ansvar

Viking har vurdert alle kontrollpunkter etterrettelig og etter beste skjønn.

Kontrollpunkter som ikke omtales i rapporten er ikke en del av vurderingen.

- ☒ Evt. feil/avvik som avdekkes i etterkant av kontrollen kan kun lastes Viking dersom dette skyldes uaktsomhet ved utførelse av kontrollen.
- ☒ Ved ansvar for Viking skal erstatningssummen dog aldri overskride kontraktssummen. Med kontraktssummen menes her prisen for den enkelte test.
- ☒ Dersom det skulle være uoverensstemmelser i forbindelse med leveransen, kan kunde ta dette opp med Viking. Eventuelle reklamasjoner må være Viking i hende senest 14 dager etter at testen er utført.