TILSTANDSRAPPORT

VOLVO C40 / X 4WD **TESTDATO: 17.10.2026** **KODE: 2149226**

EF90193 | 75 179 KM | 30.10.2023 Førstegang registrert | Elektr.

CHASSISNR:	YV1XKEDV4P2056785	BRUKTIMPORT: Nei	
KJØRETØY:	Personbil	FRIST FOR PKK: 30.10.2027	

NBF Tilstandsrapport er utarbeidet av Norges Bilbransjeforbund og Forbrukerrådet.

NBF Tilstandsrapport gir en detaljert beskrivelse av bilens tilstand, og gir den som kjøper bilen økt trygghet ved kjøpet. Rapporten utarbeides av teknisk kyndig personell, som gjør en grundig kontroll og inspeksjon.

Tilstandsrapporten beskriver bilens tilstand på testtidspunktet hensyntatt bilens alder og kilometerstand, med det utstyret som er i og på bilen.

Se mer om forutsetningene for vurderingen og andre vilkår på siste side.

OPPSUMMERT STATUS PÅ KJØRETØY

Ingen anmerkning | Anmerkning(er)

IDENTITET	✓
ASSISTENTSYSTEMER OG DIAGNOSE	✓
EKSTERIØR	!
LYS	✓
MOTOR	✓
HJULOPPHENG/STYRING	✓
BREMSER	✓
GIR OG DRIVLINJE	✓
INTERIØR	✓
OPPLYSNINGER/KLARGJØRING	✓

Punkt	Beskrivelse	Plassering
1. EKSTERIØR		
1.1 Dekk/Felger	kantkjørt felg	
1.2 Dekk/Felger	kantkjørt felg	

1.1 Kantkjørt felg

1.1 Kantkjørt felg

1.1 Kantkjørt felg

1.2 Kantkjørt felg

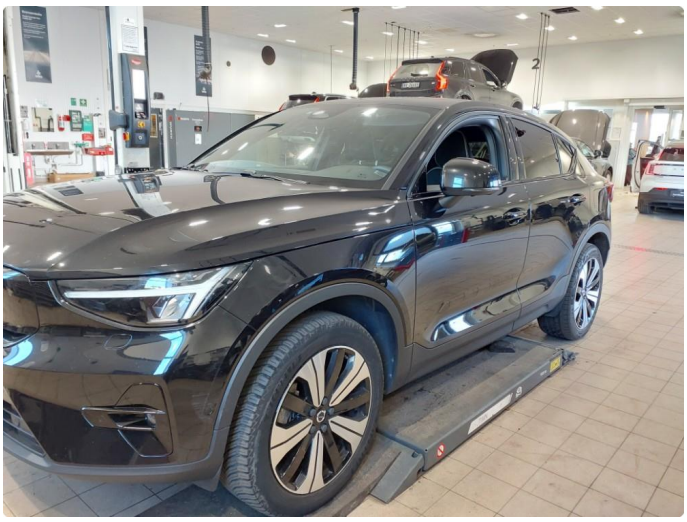

VOLVO
EF 90193

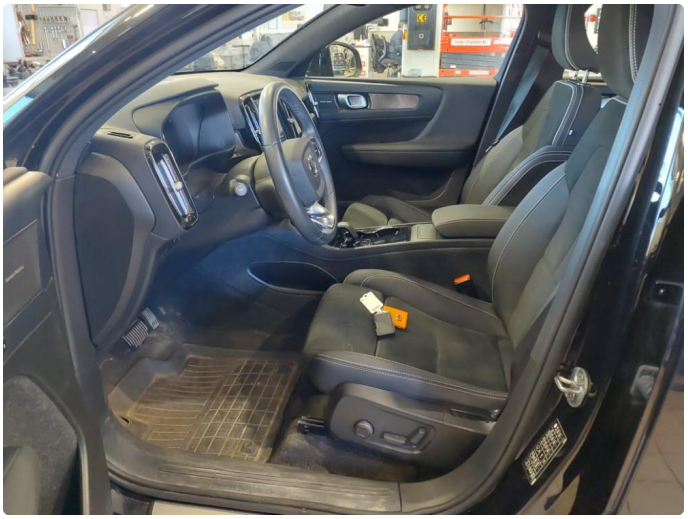

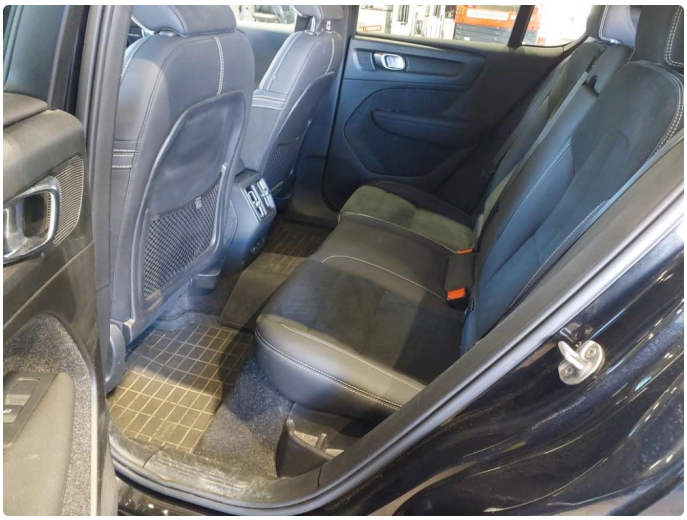

EF 90193

17°C
Kjørecomputer
TM Tripp manuell
5 179.0 km
20.5 kWh/100km
05:38 t
51 km/t
TA Tripp auto
0.1 km
- - kWh/100km
00:01 t
4 km/t
ODO: 75 179 km
Reset TM
Lukk
Brems og velg R/D for å starte

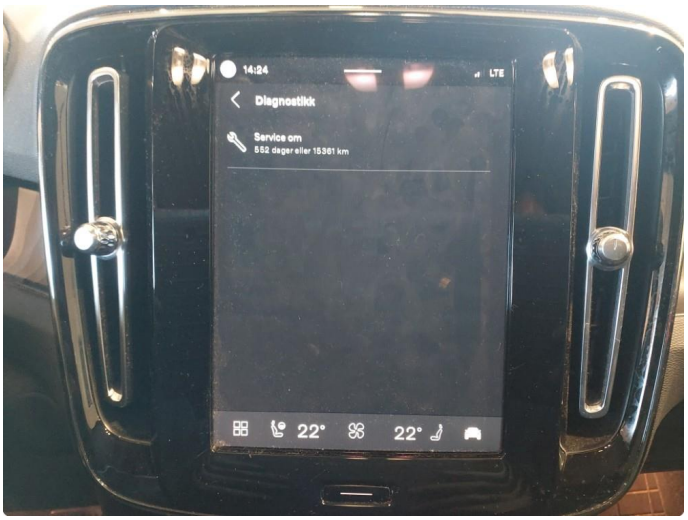
14:24
LTE
Diagnostikk
Service om
552 dager eller 15361 km
22°
22°

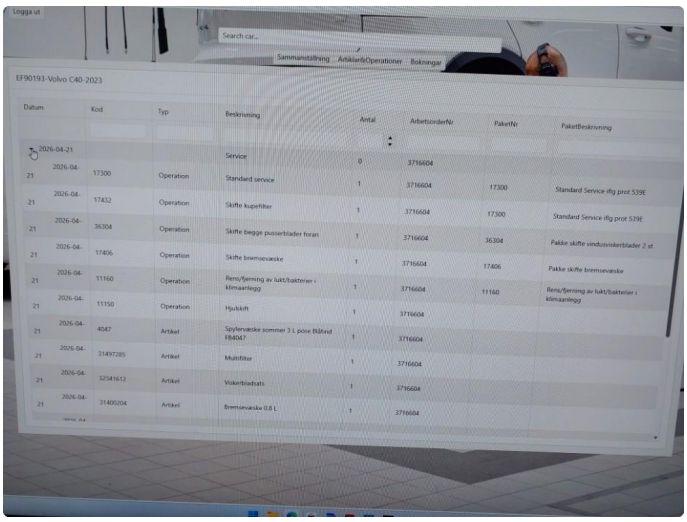
Logga ut
Search car...
Sammanställning
Artiklar&Operationer
Bokningar
EF90193-Volvo C40-2023
Datum
Kod
Typ
Beskrivning
Antal
ArbetsorderNr
PaketNr
PaketBeskrivning
2026-04-21
Service 0 3716604
2026-04-21 17300 Operation Standard service 1 3716604 17300 Standard Service ifg prot 539E
2026-04-21 17432 Operation Skifte kupefilter 1 3716604 17300 Standard Service ifg prot 539E
2026-04-21 36304 Operation Skifte begge pusserblader foran 1 3716604 36304 Pakke skifte vindusviskerblader 2 st
2026-04-21 17406 Operation Skifte bremsevæske 1 3716604 17406 Pakke skifte bremsevæske
2026-04-21 11160 Operation Rens/fjerning av lukt/bakterier i klimaanlegg 1 3716604 11160 Rens/fjerning av lukt/bakterier i klimaanlegg
2026-04-21 11150 Operation Hjulskift 1 3716604
2026-04-21 4047 Artikel Spylervæske sommer 3 L pose Blåtind FB4047 1 3716604
2026-04-21 31497285 Artikel Multifilter 1 3716604
2026-04-21 32341612 Artikel Viskerbladsats 1 3716604
2026-04-21 31400204 Artikel Bremsevæske 0.8 L 1 3716604

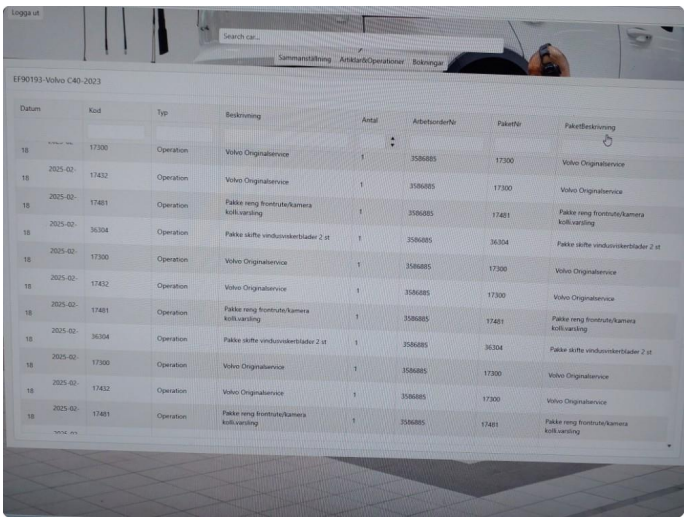
Logga ut
Search car...
Sammanställning
Artiklar&Operationer
Bokningar
EF90193-Volvo C40-2023
Datum
Kod
Typ
Beskrivning
Antal
ArbetsorderNr
PaketNr
PaketBeskrivning
2025-02-18 17300 Operation Volvo Originalservice 1 3586885 17300 Volvo Originalservice
2025-02-18 17432 Operation Volvo Originalservice 1 3586885 17300 Volvo Originalservice
2025-02-18 17481 Operation Pakke reng frontrute/kamera kollisvarsling 1 3586885 17481 Pakke reng frontrute/kamera kollisvarsling
2025-02-18 36304 Operation Pakke skifte vindusviskerblader 2 st 1 3586885 36304 Pakke skifte vindusviskerblader 2 st
2025-02-18 17300 Operation Volvo Originalservice 1 3586885 17300 Volvo Originalservice
2025-02-18 17432 Operation Volvo Originalservice 1 3586885 17300 Volvo Originalservice
2025-02-18 17481 Operation Pakke reng frontrute/kamera kollisvarsling 1 3586885 17481 Pakke reng frontrute/kamera kollisvarsling
2025-02-18 36304 Operation Pakke skifte vindusviskerblader 2 st 1 3586885 36304 Pakke skifte vindusviskerblader 2 st
2025-02-18 17300 Operation Volvo Originalservice 1 3586885 17300 Volvo Originalservice
2025-02-18 17432 Operation Volvo Originalservice 1 3586885 17300 Volvo Originalservice
2025-02-18 17481 Operation Pakke reng frontrute/kamera kollisvarsling 1 3586885 17481 Pakke reng frontrute/kamera kollisvarsling

KJØRETØYDATA

ANTALL NØKLER	2	**ANTALL LADEKABLER**	2
TIDLIGERE STØRRE SKADE	Nei	**TIDLIGERE BRUK**	Normal bruk

PRØVEKJØRING

PRØVEKJØRT	HASTIGHET	TESTFORHOLD
Ja	50	Tørt

DEKK OG BREMSER

PRODUKSJONSDATO SOMMERDEKK	Uke 1, 2023	**PRODUKSJONSDATO VINTERDEKK**	Uke 1, 2023

	VENSTRE FORAN	HØYRE FORAN	VENSTRE BAK	HØYRE BAK
MØNSTERDYBDE SOMMERDEKK (MM)	**5**	**5**	**5**	**5**
MØNSTERDYBDE VINTERDEKK (MM)	**5,5**	**5,5**	**5,5**	**5**

SERVICEINFORMASJON

KOMPLETT HISTORIKK
Ja

SISTE SERVICEDATO	KILOMETERSTAND
21.04.2026	60000

✅ *Kontrollert* | ○ *Ikke kontrollert* | ❌ *Kontrollert, anmerkning*

IDENTITET
- ✅ Kjennemerke
- ✅ Understellsnummer
- ✅ Dokumentasjon utstyr/godkjenning
- ✅ Nøkler

ASSISTENTSYSTEMER OG DIAGNOSE
- ✅ Kamera
- ✅ Sensor
- ✅ Systemfunksjoner
- ✅ Diagnose
- ✅ Prøvekjøring

EKSTERIØR
- ✅ Lakk
- ✅ Antirustbehandling
- ✅ Under bil
- ✅ Panser
- ✅ Dører
- ✅ Bakluke
- ✅ Låser/tyverisikring
- ✅ Skjermer
- ✅ Speil
- ✅ Korrosjon
- ✅ Vinduspussere/-spyler
- ✅ Verktøy/nødutstyr
- ❌ Dekk/Felger
- ✅ Hjulmuttere/-bolter
- ✅ Døråpning
- ✅ Terskler/innlastningssone
- ✅ Støtfanger
- ✅ Grill
- ✅ Tak
- ✅ Frontvindu
- ✅ Vinduer
- ✅ Kanal
- ✅ Stolpe
- ✅ Alle flater
- ✅ Ladeluke/tanklokk

LYS
- ✅ Lys foran
- ✅ Lys bak
- ✅ Markeringslys
- ✅ Retningslys
- ✅ Nødsignallys
- ✅ Parkeringslys
- ✅ Refleks
- ✅ Andre lys

MOTOR
- ✅ Batteri(er)
- ✅ El/hybrid batteripakke
- ✅ Elektroniske styresystemer
- ✅ Lekkasjer
- ✅ Motorfester/-demper
- ✅ Service
- ✅ Startmotor
- ✅ Trekkraft

HJULOPPHENG/STYRING
- ✅ Retningsstabilitet/selvoppretting
- ✅ Ratt/styringsmekanisme
- ✅ Hjullager
- ✅ Fjærer/støtdemper
- ✅ Ledd
- ✅ Stabilisatorer/stag
- ✅ Forstilling
- ✅ Bakstilling

BREMSER
- ✅ Bremsefunksjon
- ✅ Parkeringsbrems
- ✅ Bremsekraftforsterker
- ✅ Bremsevæske
- ✅ Lekkasjer
- ✅ Rør/slanger
- ✅ Skiver
- ✅ Bremseskjold

GIR OG DRIVLINJE
- ✅ Girkasse
- ✅ Differensial
- ✅ Aksler
- ✅ Fordelingskasse

INTERIØR
- ✅ Dashbord
- ✅ Instrumenter og brytere
- ✅ Midtkonsoll/midtarmlene
- ✅ Dørtrekk
- ✅ Seter
- ✅ Taktrekk
- ✅ Tepper/bekledning
- ✅ Vindusheiser
- ✅ Bilbelte
- ✅ Varme/AC/Klima
- ✅ Signalhorn/Lydsignal
- ✅ Multimedia
- ✅ Multifunksjonsratt
- ✅ Ratt
- ✅ Deksel

OPPLYSNINGER/KLARGJØRING
- ✅ Opplysninger
- ✅ Interiør
- ✅ Øvrig utstyr/klargjøring
- ✅ Annet

Det tas forbehold om mulige avvik i kontrollpunktene avhengig av biltype og modellvariant

Vilkår, tilstandsrapport

Hva som er vurdert, forutsetninger for vurderingen

Tilstandsrapporten beskriver bilens tilstand på testtidspunktet med det utstyret som var i og på bilen.

Den tekniske vurderingen av bilen er gjort med utgangspunkt i bilens alder og kjørelengde. Rapporten beskriver om bilens tilstand vurderes som normal ut fra bilens alder og kjørelengde og/eller om det er anmerkninger eller øvrige kommentarer. Kontrollpunktene som er vurdert er listet opp i rapporten.

Bilen er ikke demontert ved vurderingen, og tilstandsrapporten påpeker dermed ikke eventuelle feil som kun kan avdekkes ved demontering eller ved lengre tids bruk ut over ordinær prøvekjøring.

Kapasiteten på driftsbatteriet på el- og hybridbiler er ikke målt, og er derfor ikke en del av tilstandsrapport

Feilmeldinger som bilens produsent har gitt tilgang til og som er tilgjengelige på vurderingstidspunktet/testtidspunktet er avlest. Avlesing av feilmeldinger skjer med tilgjengelig diagnoseutstyr. Ved usikkerhet omkring feilkodene anbefales videre undersøkelser.

Bilen er prøvekjørt, men kun ved en kortere tur. Tekniske egenskaper ved bilen som forutsetter spesielle kjøreforhold er kun vurdert om kjøreforholdene på vurderingstidspunktet gjorde dette mulig.

Periodiske feil og avvik for eksempel ved oljeforbruket på fossile biler kan forekomme uten at dette kan avdekkes, ettersom vurderingen kun gir et øyeblikksbilde av bilens tilstand.

Sted og Dato	Sted og Dato
Signatur selger	Signatur kjøper

Selger og kjøper bekrefter med sine underskrifter at ved inngåelsen av kjøpsavtalen ble tilstandsrapporten gjennomgått med kjøper, og at det spesielt ble informert om avvik fra kravene i forbrukerkjøpslovens § 15 i de tilfeller slike fremkommer i rapporten, og at kjøper aksepterer disse avvikene.