

VOLVO XC60 4X4
TESTDATO: 25.05.2026
KODE: 2032187

 YF20575	 15 536 KM	 28.03.2023 Førstegang registrert	 gasolinandele ctricitypluginh ybrid
--	--	--	--

CHASSISNR: YV1UZH1V0P1332471	BRUKTIMPORT: Nei
KJØRETØY: Personbil	FRIST FOR PKK: 28.03.2027

NBF Tilstandsrapport er utarbeidet av Norges Bilbransjeforbund og Forbrukerrådet.

NBF Tilstandsrapport gir en detaljert beskrivelse av bilens tilstand, og gir den som kjøper bilen økt trygghet ved kjøpet. Rapporten utarbeides av teknisk kyndig personell, som gjør en grundig kontroll og inspeksjon.

Tilstandsrapporten beskriver bilens tilstand på testtidspunktet hensyntatt bilens alder og kilometerstand, med det utstyret som er i og på bilen.

Se mer om forutsetningene for vurderingen og andre vilkår på siste side.

OPPSUMMERT STATUS PÅ KJØRETØY
 Ingen anmerkning

 Anmerkning(er)

 IDENTITET 	 ASSISTENTSYSTEMER OG DIAGNOSE 
 EKSTERIØR 	 LYS 
 MOTOR 	 HJULOPPHENG/STYRING 
 BREMSER 	 GIR OG DRIVLINJE 
 INTERIØR 	 OPPLYSNINGER/KLARGJØRING 

Punkt	Beskrivelse	Plassering
1. EKSTERIØR		
1.1 Dekk/Felger	kantkjørt felg	



1.1 Kantkjørt felg



1.1 Kantkjørt felg

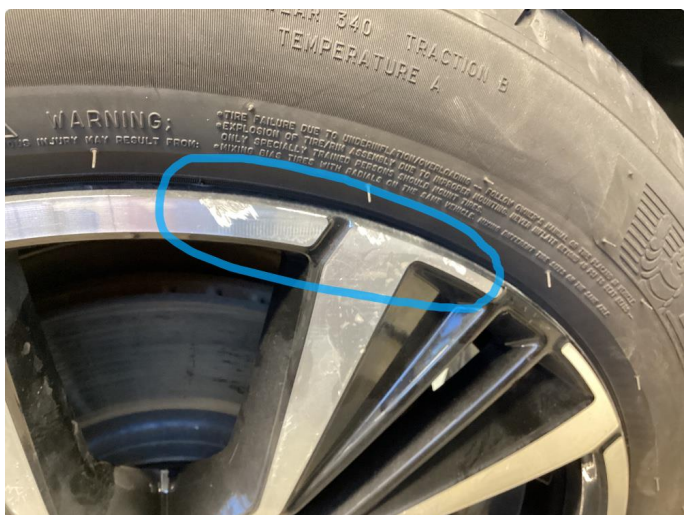

1.1 Kantkjørt felg



1.1 Kantkjørt felg



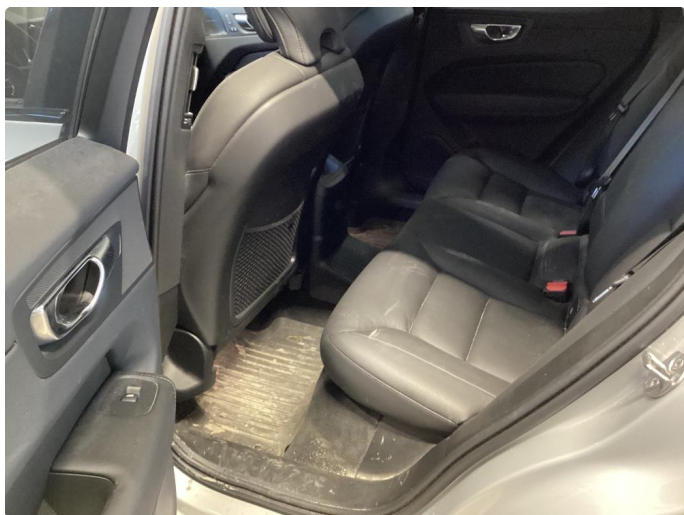

SERVICE

Service dokumentasjon
 Verkstedet må registrere hver service ved hjelp av stempler og en underskrift. Verkstedet registrerer elementene i din originale Volvo-service. Husk å utføre vedlikeholdsservice i tråd med serviceintervallene.

Service nr. 1	Service nr. 2
VOLVO SERVICE 2.0 Utført Km: 3809 Dato: 12.03.2024 Arbeidsordre nr.: 907025 Type service: Grunnleggende service - sk. olje + filter - sk. Kuppfilter Service 2.0 Vedlikeholdsservice: BILINORD Gamle Riksvei 1-5, 8018 Bodø Tlf: 755 04 100 Org.nr: 983 666 280 MVA Tillegg av intervall/Annet: STEMPEL	VOLVO ORIGINAL SERVICE Utført Km: 8329 Dato: 19.02.2025 Arbeidsordre nr.: 967037 Type service: Grunnleggende service - sk. olje + filter Kuppfilter Service 2.0 Vedlikeholdsservice: BILINORD Gamle Riksvei 1-5, 8018 Bodø Tlf: 755 04 100 Org.nr: 983 666 280 MVA Tillegg av intervall/Annet: STEMPEL

Service nr. 3	Service nr. 4	Service nr. 5
VOLVO ORIGINAL SERVICE Utført Km: 15341 Dato: 09.03.2026 Arbeidsordre nr.: 1030281 Type service: Grunnleggende service - sk. olje og filter Kuppfilter Vedlikeholdsservice: STEMPEL BILINORD Gamle Riksvei 1-5, 8018 Bodø Tlf: 755 04 100 Org.nr: 983 666 280 MVA Tillegg av intervall/Annet: STEMPEL	Utført Km: _____ Dato: _____ Arbeidsordre nr.: _____ Type service: Grunnleggende service Vedlikeholdsservice: STEMPEL Tilpasset grunnservice: STEMPEL Tillegg av intervall/Annet: STEMPEL	Utført Km: _____ Dato: _____ Arbeidsordre nr.: _____ Type service: Grunnleggende service Vedlikeholdsservice: _____ Tilpasset grunnservice: _____ Tillegg av intervall/Annet: _____

Quick Check® Summary | Quick Check® Technical | Symptom Report | Alignment Bar Graphs | Shop Report Page 1

HUNTER
Engineering Company

5/22/2026 7:55:28 AM
N YF20575

Wheel Alignment PASSED

Front Total Toe		Front Camber	
Left	Right	Left	Right
-0.1°	-0.2°	-1.6°	-1.2°
-0.1°	-0.2°	+1.2°	-0.1°

Rear Total Toe		Rear Camber	
Left	Right	Left	Right
-0.1°	-0.2°	-1.6°	-1.2°
-0.1°	-0.2°	+1.2°	-0.1°

Volvo : XC60 : 2018 - : Trekk på alle hjul : POLESTAR (RA09)

May require OEM scan tool

Tire Health MARGINAL

Left Front	Right Front
5.2 4.5 4.8 4.4	3.7 2.5
Left Rear	Right Rear
5.2 5.1	5.2 3.2 3.2

KJØRETØYDATA

ANTALL NØKLER	1	ANTALL LADEKABLER	0
----------------------	---	--------------------------	---

PRØVEKJØRING

PRØVEKJØRT	HASTIGHET	TESTFORHOLD
Ja	60	Tørt

DEKK OG BREMSER

PRODUKSJONSDATO SOMMERDEKK	Uke 52, 2022	PRODUKSJONSDATO VINTERDEKK	Uke 29, 2022
-----------------------------------	--------------	-----------------------------------	--------------

	VENSTRE FORAN	HØYRE FORAN	VENSTRE BAK	HØYRE BAK
MØNSTERDYBDE SOMMERDEKK (MM)	5,1	5,2	5,5	5,4
MØNSTERDYBDE VINTERDEKK (MM)	8,5	8,4	8,9	8,7

SERVICEINFORMASJON

KOMPLETT HISTORIKK	ELEKTRONISK SERVICEHEFTE
Ja	Nei
SISTE SERVICEDATO	KILOMETERSTAND
09.03.2026	15341

Kontrollert |
 Ikke kontrollert |
 Kontrollert, anmerkning

IDENTITET

- Kjennemerke
- Understellsnummer
- Dokumentasjon utstyr/godkjenning
- Nøkler

ASSISTENTSYSTEMER OG DIAGNOSE

- Kamera
- Sensor
- Systemfunksjoner
- Diagnose
- Prøvekjøring

EKSTERIØR

- Lakk
- Antirustbehandling
- Under bil
- Panser
- Dører
- Bakluke
- Låser/tyverisikring
- Skjermer
- Speil
- Korrosjon
- Vinduspussere/-spyler
- Verktøy/nødutstyr
- Dekk/Felger
- Hjulmuttere/-bolter
- Døråpning
- Terskler/innlastningssone
- Støtfanger
- Grill
- Tak
- Frontvindu
- Vinduer
- Kanal
- Stolpe
- Alle flater
- Ladeluke/tanklokk

LYS

- Lys foran
- Lys bak
- Markeringslys
- Retningslys
- Nødsignallys
- Parkeringslys
- Refleks
- Andre lys

MOTOR

- Avgass
- Batteri(er)
- El/hybrid batteripakke
- Tenningsanlegg
- Drivstoffanlegg/-ledninger
- Dynamo/lading
- Eksosanlegg
- Elektroniske styresystemer
- Kjølssystem/vannpumpe
- Lekkasje
- Motorfester/-demper
- Oljenivå/røykutvikling
- Service
- Startmotor
- Trekkraft
- Turbo
- Ladeluftkjøler
- Kompressor
- Motor

HJULOPPHENG/STYRING

- Retningsstabilitet/selvoppretting
- Ratt/styringsmekanisme
- Hjullager
- Fjærer/støtdemper
- Ledd
- Stabilisatorer/stag
- Forstilling
- Bakstilling

BREMSER

- Bremsfunksjon
- Parkeringsbrems
- Bremskraftforsterker
- Bremsvæske
- Lekkasje
- Rør/slanger
- Skiver
- Bremseskjold

GIR OG DRIVLINJE

- Girkasse
- Differensial
- Clutch/kobling/svinghjul
- Aksler
- Fordelingskasse

INTERIØR

- Dashbord
- Instrumenter og brytere
- Midtkonsoll/midtarmlene
- Dørtrekk
- Seter
- Taktrekk
- Tepper/bekledning
- Bagasjeromskjuler
- Vindusheiser
- Bilbelte
- Varme/AC/Klima
- Signalhorn/Lydsignal
- Multimedia
- Multifunksjonsratt
- Ratt
- Deksel

OPPLYSNINGER/KLARGJØRING

- Opplysninger
- Interiør
- Øvrig utstyr/klargjøring
- Annet

Det tas forbehold om mulige avvik i kontrollpunktene avhengig av biltype og modellvariant

Vilkår, tilstandsrapport

Hva som er vurdert, forutsetninger for vurderingen

Tilstandsrapporten beskriver bilens tilstand på testtidspunktet med det utstyret som var i og på bilen.

Den tekniske vurderingen av bilen er gjort med utgangspunkt i bilens alder og kjørelengde. Rapporten beskriver om bilens tilstand vurderes som normal ut fra bilens alder og kjørelengde og/eller om det er anmerkninger eller øvrige kommentarer. Kontrollpunktene som er vurdert er listet opp i rapporten.

Bilen er ikke demontert ved vurderingen, og tilstandsrapporten påpeker dermed ikke eventuelle feil som kun kan avdekkes ved demontering eller ved lengre tids bruk ut over ordinær prøvekjøring.

Kapasiteten på driftsbatteriet på el- og hybridbiler er ikke målt, og er derfor ikke en del av tilstandsrapport

Feilmeldinger som bilens produsent har gitt tilgang til og som er tilgjengelige på vurderingstidspunktet/testtidspunktet er avlest. Avlesing av feilmeldinger skjer med tilgjengelig diagnoseutstyr. Ved usikkerhet omkring feilkodene anbefales videre undersøkelser.

Bilen er prøvekjørt, men kun ved en kortere tur. Tekniske egenskaper ved bilen som forutsetter spesielle kjøreforhold er kun vurdert om kjøreforholdene på vurderingstidspunktet gjorde dette mulig.

Periodiske feil og avvik for eksempel ved oljeforbruket på fossile biler kan forekomme uten at dette kan avdekkes, ettersom vurderingen kun gir et øyeblikksbilde av bilens tilstand.

Sted og Dato

Sted og Dato

Signatur selger

Signatur kjøper

Selger og kjøper bekrefter med sine underskrifter at ved inngåelsen av kjøpsavtalen ble tilstandsrapporten gjennomgått med kjøper, og at det spesielt ble informert om avvik fra kravene i forbrukerkjøpslovens § 15 i de tilfeller slike fremkommer i rapporten, og at kjøper aksepterer disse avvikene.