

# Teknisk test uten påkost

VOLVO XC60 T8 TWIN ENGINE / U 4WD

TESTDATO:

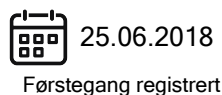
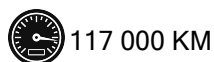
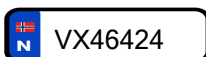

CHASSISNR: YV1UZBMUDK1199065

BRUKTIMPORT: Ja

KJØRETØY: Personbil

FRIST FOR PKK: 25.06.2028

Testen er en vurdering av kjøretøyets tilstand på testtidspunktet.

Punkter kjøretøyet er testet etter fremkommer under Punkter Kontrollert.

Feil funnet under testen vises under Anmerkninger.

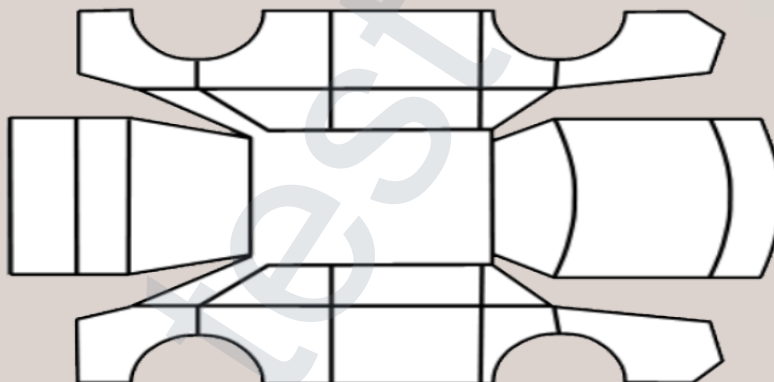

## OPPSUMMERT STATUS PÅ KJØRETØY

✓ OK 🔍 Anmerkninger se neste side



IDENTITET



ASSISTENTSYSTEMER OG DIAGNOSE



EKSTERIØR



LYS



MOTOR



HJULOPPHENG/STYRING



BREMSER



GIR OG DRIVLINJE



INTERIØR



OPPLYSNINGER/KLARGJØRING



PUNKT	BESKRIVELSE	PLASSERING
Eksteriør		
1.1 Dører	Ripe ned til grunning. Stripe på venstre bakdør.	
1.2 Dører -	Ripe ned til grunning. Små striper venstre bakskjerm. Kan rubbes bort.	venstre bak
1.3 Skjermer -	Steinsprut. Normalt med steinsprut etter alder og km.	høyre foran, venstre foran, midten foran

Ugyldig test

## KJØRETØYDATA

ANTALL NØKLER	2
TIDLIGERE STØRRE SKADE?	Nei

ANTALL LADEKABLER	1
TIDLIGERE BRUK	Normal bruk

## KLIMAANLEGG

TEMPERATUR INN TIL KLIMAANLEGG	
--------------------------------	--

TEMPERATUR UT AV KLIMAANLEGG	
------------------------------	--

## AKSLINGER : 2

## SOMMERDEKK :

SOMMERDEKK	PRODUKSJONSDATO DEKK
	Uke 41, 2024

Gode dekk

	VENSTRE	HØYRE
AKSEL 1	7,0	7,0
AKSEL 2	7,0	7,0

## VINTERDEKK :

VINTERDEKK	PRODUKSJONSDATO DEKK
	Uke 17, 2024

Piggfrie dekk

	Venstre	Høyre
AKSEL 1	7,0	7,0
AKSEL 2	7,0	7,0

## SERVICEINFORMASJON

KOMPLETT HISTORIKK	ELEKTRONISK SERVICEHEFTE
Ikke kontrollert	Nei

## REGISTERREIM

SKIFTET ?
Nei

## ROLLO / BAGASJEROMSSKJULER

ROLLO / BAGASJEROMSSKJULER
Ja

## KOMMENTAR

Bruktbil med normal bruksslitasje iht. alder og km.stand. Kan ha små riper og bruksmerker, vi anbefaler en besiktigelse av bilen for riktig inntrykk.

Kontrollert | 
  Ikke kontrollert | 
  Kontrollert, anmerkning

## Identitet

- Kjennemerke
- Understallsnummer
- Dokumentasjon utstyr/godkjenning
- Nøkler

## Assistentsystemer og diagnose

- Kamera
- Sensor
- Systemfunksjoner
- Diagnose
- Prøvekjøring

## Eksteriør

- Lakk
- Antirustbehandling
- Under bil
- Panser
- Dører
- Bakluke
- Låser/tyverisikring
- Skjermer
- Speil
- Korrosjon
- Vinduspussere/-spylere
- Verktøy/nødutstyr
- Dekk/Felger
- Hjulmuttere/-bolter
- Døråpning
- Terskler/innlastningszone
- Støtfanger
- Grill
- Tak
- Frontvindu
- Vinduer
- Kanal
- Stolpe
- Alle flater
- Ladeluke/tanklokk

## Lys

- Lys foran
- Lys bak
- Markeringslys
- Retningslys
- Nødsignallys
- Parkeringslys
- Refleks
- Andre lys

## Motor

- Avgass
- Batteri(er)
- Tenningsanlegg
- Drivstoffanlegg/-ledninger
- Dynamo/lading
- Eksosanlegg
- Elektroniske styresystemer
- Kjølesystem/vannpumpe
- Lekkasje
- Motorfester/-demper
- Oljenivå/røykutvikling
- Service
- Startmotor
- Trekkraft
- Turbo
- Ladeluftkjøler
- Kompressor
- Motor

## Hjuloppheng/styring

- Retningsstabilitet/selvoppretting
- Ratt/styringsmekanisme
- Hjullager
- Fjærer/støtdemper
- Ledd
- Stabilisatorer/stag
- Forstilling
- Bakstilling

## Bremser

- Bremsefunksjon
- Parkeringsbrems
- Bremsekraftforsterker
- Bremsevæske
- Lekkasje
- Rør/slanger
- Skiver
- Bremseskjold

## Gir og drivlinje

- Girkasse
- Differensial
- Clutch/kobling/svinghjul
- Aksler
- Fordelingskasse

## Interiør

- Dashboard
- Instrumenter og brytere
- Midtkonsoll/midtarmlene
- Dørtrekk
- Seter
- Taktrekk
- Tepper/bekledning
- Vindusheiser
- Bilbelte
- Varme/AC/Klima
- Signalhorn/Lydsignal
- Multimedia
- Multifunksjonsratt
- Ratt
- Deksel

## Opplysninger/klargjøring

- Opplysninger
- Interiør
- Øvrig utstyr/klargjøring
- Annet

Det tas forbehold om mulige avvik i kontrollpunktene avhengig av biltype og modellvariant