

**VOLVO V60 4X4**
**TESTDATO: 13.04.2026**
**KODE: 1996402**

<b>XV73748</b>	<b>50 273 KM</b>	<b>29.12.2023</b> Førstegang registrert	<b>gasolinandele</b> ctricitypluginh ybrid
----------------	------------------	--	--

<b>CHASSISNR:</b> YV1ZWH1V3P1543792	<b>BRUKTIMPORT:</b> Nei
<b>KJØRETØY:</b> Personbil	<b>FRIST FOR PKK:</b> 29.12.2027

NBF Tilstandsrapport er utarbeidet av Norges Bilbransjeforbund og Forbrukerrådet.

NBF Tilstandsrapport gir en detaljert beskrivelse av bilens tilstand, og gir den som kjøper bilen økt trygghet ved kjøpet. Rapporten utarbeides av teknisk kyndig personell, som gjør en grundig kontroll og inspeksjon.

Tilstandsrapporten beskriver bilens tilstand på testtidspunktet hensyntatt bilens alder og kilometerstand, med det utstyret som er i og på bilen.

Se mer om forutsetningene for vurderingen og andre vilkår på siste side.

**OPPSUMMERT STATUS PÅ KJØRETØY**

Ingen anmerkning

Anmerkning(er)

IDENTITET <span style="float: right;"></span>	ASSISTENTSYSTEMER OG DIAGNOSE <span style="float: right;"></span>
EKSTERIØR <span style="float: right;"></span>	LYS <span style="float: right;"></span>
MOTOR <span style="float: right;"></span>	HJULOPPHENG/STYRING <span style="float: right;"></span>
BREMSER <span style="float: right;"></span>	GIR OG DRIVLINJE <span style="float: right;"></span>
INTERIØR <span style="float: right;"></span>	OPPLYSNINGER/KLARGJØRING <span style="float: right;"></span>

Punkt	Beskrivelse	Plassering	
<b>1. EKSTERIØR</b>			
1.1	Lakk	generelt mye bruksslitasje	alle
1.2	Dører	bulk med lakkskade ( ordnes )	bak - begge bak
1.3	Dekk/Felger	for lite mønsterdybde sommerdekk premium (byttes)	alle
1.4	Dekk/Felger	kantkjørt felg Diamond Cut	foran
1.5	Dekk/Felger	kantkjørt felg Diamond Cut	alle
1.6	Terskler/innlastningssone	riper	alle
1.7	Støtfanger	skrubbskader underkant	foran
1.8	Støtfanger	skade ( ordnes )	bak
1.9	Frontvindu	slitt	alle
1.10	Kanal	matt/slitt lakk	alle
1.11	Kanal	øvrige feil	
<b>2. MOTOR</b>			
2.1	Service	trenger service ( utført før salg )	alle
<b>3. INTERIØR</b>			
3.1	Dørtrekk	slitt/ripe(r)	alle
3.2	Seter	misfarget (renses)	alle
3.3	Seter	mangler deksel over ISOfixfeste ( ordnes nytt )	venstre - bak
3.4	Seter	skade på seterygg	bak - alle
3.5	Deksel	ripe(r)	bak - alle
<b>4. OPPLYSNINGER/KLARGJØRING</b>			
4.1	Opplysninger	serviceintervall ikke fulgt, belastes med inntil 12% av restverdi ihht. Bransjenorm for vurdering av unormal slitasje. Sum fastsettes av restverdigarantist	alle



1.1 Generelt mye bruksslitasje

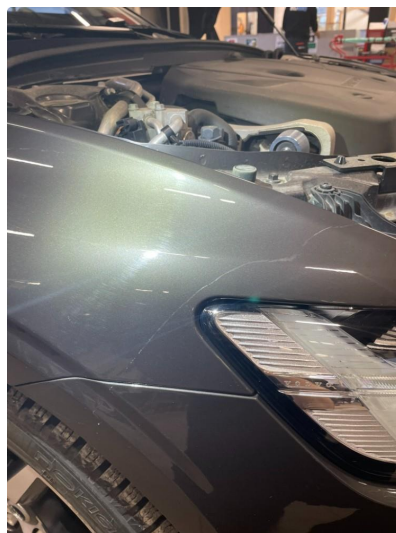

1.1 Generelt mye bruksslitasje



1.1 Generelt mye bruksslitasje



1.1 Generelt mye bruksslitasje



1.1 Generelt mye bruksslitasje



1.1 Generelt mye bruksslitasje



1.2 Bulk med lakkskade ( ordnes )



1.2 Bulk med lakkskade ( ordnes )



1.2 Bulk med lakkskade ( ordnes )



1.3 For lite mønsterdybde sommerdekk premium (byttes)



1.4 Kantkjørt felg Diamond Cut



1.5 Kantkjørt felg Diamond Cut



1.5 Kantkjørt felg Diamond Cut



1.5 Kantkjørt felg Diamond Cut



1.6 Riper



1.7 Skrubbskader underkant



1.8 Skade ( ordnes )

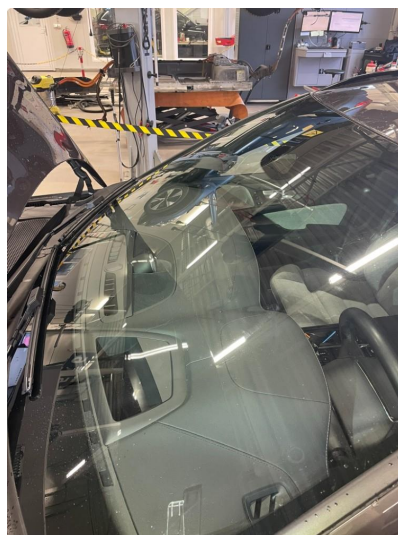

1.9 Slitt



1.10 Matt/slitt lakk



1.10 Matt/slitt lakk



1.11 Øvrige feil

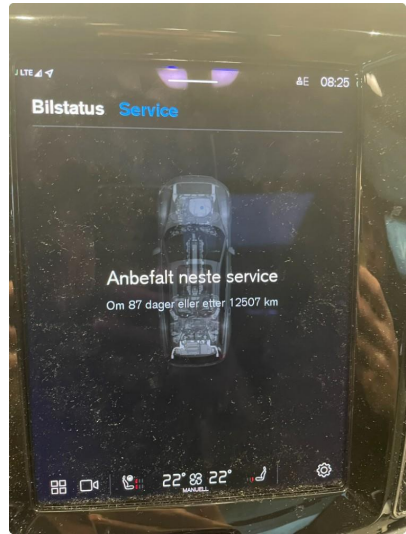

2.1 Trenger service ( utført før salg )



3.1 Slitt/ripe(r)

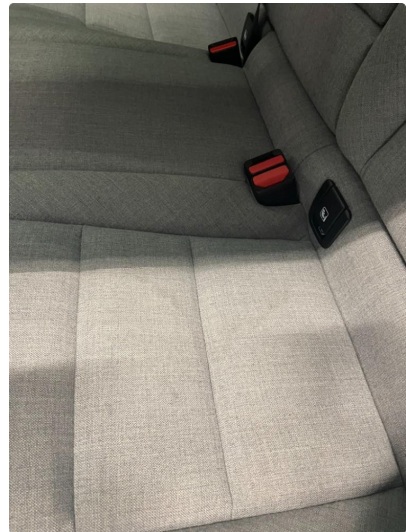

3.2 Misfarget (renses)



3.3 Mangler deksel over ISOfixfeste ( ordnes nytt )



3.4 Skade på seterygg



3.5 Ripe(r)



3.5 Ripe(r)

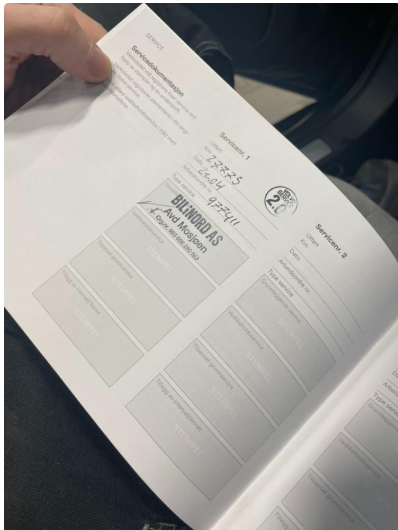

4.1 Serviceintervall ikke fulgt, belastes med inntil 12% av restverdi ihht. Bransjenorm for vurdering av unormal slitasje. Sum fastsettes av restverdigarantist

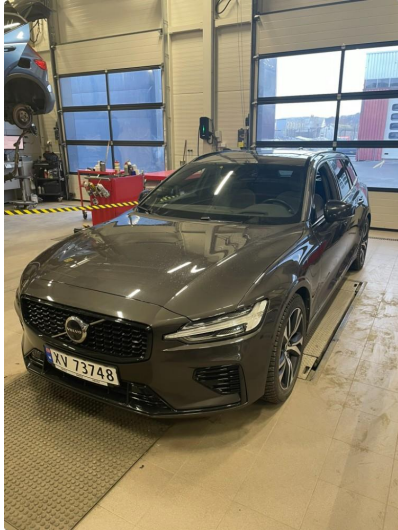

**KJØRETØYDATA**

ANTALL NØKLER	2	ANTALL LADEKABLER	1
TIDLIGERE STØRRE SKADE	Nei	TIDLIGERE BRUK	Normal bruk

**PRØVEKJØRING**

PRØVEKJØRT	HASTIGHET	TESTFORHOLD
Ja	80	Vått

**DEKK OG BREMSER**

PRODUKSJONSDATO VINTERDEKK	Uke 3, 2023
----------------------------	-------------

	VENSTRE FORAN	HØYRE FORAN	VENSTRE BAK	HØYRE BAK
MØNSTERDYBDE SOMMERDEKK (MM)	Selges uten dette dekksett			
MØNSTERDYBDE VINTERDEKK (MM)	7	7	7	6,5

**SERVICEINFORMASJON**

KOMPLETT HISTORIKK	Nei
SISTE SERVICEDATO	KILOMETERSTAND
	27775

**KOMMENTAR**

Usedvanlig godt utstyrt Volvo V60

Normal bruksslitasje. se punkter for mere info

**Kontrollert** | 
  **Ikke kontrollert** | 
  **Kontrollert, anmerkning**

**IDENTITET**

- Kjennemerke
- Understellsnummer
- Dokumentasjon utstyr/godkjenning
- Nøkler

**ASSISTENTSYSTEMER OG DIAGNOSE**

- Kamera
- Sensor
- Systemfunksjoner
- Diagnose
- Prøvekjøring

**EKSTERIØR**

- Lakk
- Antirustbehandling
- Under bil
- Panser
- Dører
- Bakluke
- Låser/tyverisikring
- Skjermer
- Speil
- Korrosjon
- Vinduspussere/-spyler
- Verktøy/nødutstyr
- Dekk/Felger
- Hjulmuttere/-bolter
- Døråpning
- Terskler/innlastningssone
- Støtfanger
- Grill
- Tak
- Frontvindu
- Vinduer
- Kanal
- Stolpe
- Alle flater
- Ladeluke/tanklokk

**LYS**

- Lys foran
- Lys bak
- Markeringslys
- Retningslys
- Nødsignallys
- Parkeringslys
- Refleks
- Andre lys

**MOTOR**

- Avgass
- Batteri(er)
- Tenningsanlegg
- Drivstoffanlegg/-ledninger
- Dynamo/lading
- Eksosanlegg
- Elektroniske styresystemer
- Kjølssystem/vannpumpe
- Lekkasje
- Motorfester/-demper
- Oljenivå/røykutvikling
- Service
- Startmotor
- Trekkraft
- Turbo
- Ladeluftkjøler
- Kompressor
- Motor

**HJULOPPHENG/STYRING**

- Retningsstabilitet/selvoppretting
- Ratt/styringsmekanisme
- Hjulager
- Fjærer/støtdemper
- Ledd
- Stabilisatorer/stag
- Forstilling
- Bakstilling

**BREMSER**

- Bremsfunksjon
- Parkeringsbrems
- Bremskraftforsterker
- Bremsvæske
- Lekkasje
- Rør/slanger
- Skiver
- Bremseskjold

**GIR OG DRIVLINJE**

- Girkasse
- Differensial
- Clutch/kobling/svinghjul
- Aksler
- Fordelingskasse

**INTERIØR**

- Dashbord
- Instrumenter og brytere
- Midtkonsoll/midtarmlene
- Dørtrekk
- Seter
- Taktrekk
- Tepper/bekledning
- Vindusheiser
- Bilbelte
- Varme/AC/Klima
- Signalhorn/Lydsignal
- Multimedia
- Multifunksjonsratt
- Ratt
- Deksel

**OPPLYSNINGER/KLARGJØRING**

- Opplysninger
- Interiør
- Øvrig utstyr/klargjøring
- Annet

Det tas forbehold om mulige avvik i kontrollpunktene avhengig av biltype og modellvariant

## Vilkår, tilstandsrapport

### Hva som er vurdert, forutsetninger for vurderingen

Tilstandsrapporten beskriver bilens tilstand på testtidspunktet med det utstyret som var i og på bilen.

Den tekniske vurderingen av bilen er gjort med utgangspunkt i bilens alder og kjørelengde. Rapporten beskriver om bilens tilstand vurderes som normal ut fra bilens alder og kjørelengde og/eller om det er anmerkninger eller øvrige kommentarer. Kontrollpunktene som er vurdert er listet opp i rapporten.

Bilen er ikke demontert ved vurderingen, og tilstandsrapporten påpeker dermed ikke eventuelle feil som kun kan avdekkes ved demontering eller ved lengre tids bruk ut over ordinær prøvekjøring.

Kapasiteten på driftsbatteriet på el- og hybridbiler er ikke målt, og er derfor ikke en del av tilstandsrapport

Feilmeldinger som bilens produsent har gitt tilgang til og som er tilgjengelige på vurderingstidspunktet/testtidspunktet er avlest. Avlesing av feilmeldinger skjer med tilgjengelig diagnoseutstyr. Ved usikkerhet omkring feilkodene anbefales videre undersøkelser.

Bilen er prøvekjørt, men kun ved en kortere tur. Tekniske egenskaper ved bilen som forutsetter spesielle kjøreforhold er kun vurdert om kjøreforholdene på vurderingstidspunktet gjorde dette mulig.

Periodiske feil og avvik for eksempel ved oljeforbruket på fossile biler kan forekomme uten at dette kan avdekkes, ettersom vurderingen kun gir et øyeblikksbilde av bilens tilstand.

---

Sted og Dato

---

Sted og Dato

---

Signatur selger

---

Signatur kjøper

Selger og kjøper bekrefter med sine underskrifter at ved inngåelsen av kjøpsavtalen ble tilstandsrapporten gjennomgått med kjøper, og at det spesielt ble informert om avvik fra kravene i forbrukerkjøpslovens § 15 i de tilfeller slike fremkommer i rapporten, og at kjøper aksepterer disse avvikene.