

VOLVO V90 4X4
TESTDATO: 26.03.2026
KODE: 1983295

| | | | |
|----------------|------------------|--------------------------------------------|----------------------------------------------------|
| XV73749 | 58 653 KM | 29.12.2023 Førstegang registrert | gasolinandele ctricitypluginh ybrid |
|----------------|------------------|--------------------------------------------|----------------------------------------------------|

| | |
|-------------------------------------|----------------------------------|
| CHASSISNR: YV1PWH1V7P1194854 | BRUKTIMPORT: Nei |
| KJØRETØY: Personbil | FRIST FOR PKK: 29.12.2027 |

NBF Tilstandsrapport er utarbeidet av Norges Bilbransjeforbund og Forbrukerrådet.

NBF Tilstandsrapport gir en detaljert beskrivelse av bilens tilstand, og gir den som kjøper bilen økt trygghet ved kjøpet. Rapporten utarbeides av teknisk kyndig personell, som gjør en grundig kontroll og inspeksjon.

Tilstandsrapporten beskriver bilens tilstand på testtidspunktet hensyntatt bilens alder og kilometerstand, med det utstyret som er i og på bilen.

Se mer om forutsetningene for vurderingen og andre vilkår på siste side.



OPPSUMMERT STATUS PÅ KJØRETØY
✔ Ingen anmerkning 🔍 Anmerkning(er)

| | |
|------------------------------------------------|--------------------------------------------------------------------|
| IDENTITET ✔ | ASSISTENTSYSTEMER OG DIAGNOSE ✔ |
| EKSTERIØR 🔍 | LYS 🔍 |
| MOTOR 🔍 | HJULOPPHENG/STYRING ✔ |
| BREMSER ✔ | GIR OG DRIVLINJE ✔ |
| INTERIØR 🔍 | OPPLYSNINGER/KLARGJØRING 🔍 |

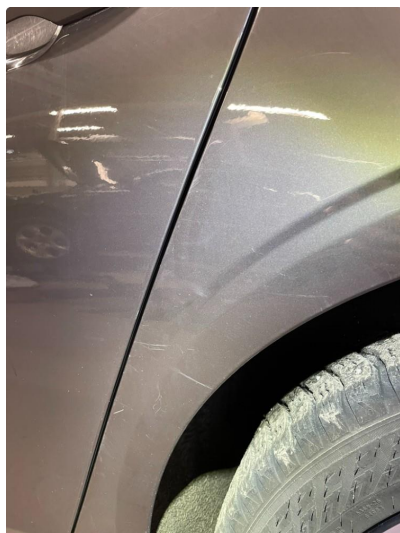
| Punkt | Beskrivelse | Plassering | |
|------------------------------------|--------------------------|-------------------------------------------------------------------------------------------------------------------------------------------------------------|-------------------|
| 1. EKSTERIØR | | | |
| 1.1 | Lakk | generelt mye riper | alle |
| 1.2 | Panser | steinsprut | alle |
| 1.3 | Dekk/Felger | piggdekk mangler pigger | alle |
| 1.4 | Dekk/Felger | kantkjørt felg Diamond Cut | alle |
| 1.5 | Dekk/Felger | for liten mønsterdybde sommerdekk (byttes) | alle |
| 1.6 | Døråpning | slitt innsteg | alle |
| 1.7 | Døråpning | bulk(er) med lakkskade (ordnes) | |
| 1.8 | Støtfanger | skrubbskader underkant | foran |
| 1.9 | Støtfanger | skade (byttes) | bak |
| 1.10 | Tak | rust (slipes ned og legges i ny lakk). | alle |
| 1.11 | Frontvindu | slitt | alle |
| 1.12 | Kanal | stensprut | alle |
| 2. LYS | | | |
| 2.1 | Lys bak | øvrige feil | alle |
| 3. MOTOR | | | |
| 3.1 | Service | varsler service (utføres før salg) | alle |
| 3.2 | Service | service etter bilens intervall ikke fulgt | alle |
| 4. INTERIØR | | | |
| 4.1 | Midtkonsoll/midtarmlene | riper/skade | alle |
| 4.2 | Dørtrekk | høytalerdeksel skadet | bak |
| 4.3 | Dørtrekk | slitt/ripe(r) | alle |
| 4.4 | Dørtrekk | øvrige feil | høyre bak |
| 4.5 | Seter | mangler deksel over ISOfixfeste (Ordnes) | bak - venstre bak |
| 4.6 | Seter | slitt | begge bak |
| 4.7 | Seter | slitt | alle |
| 4.8 | Deksel | ripe(r) | alle |
| 4.9 | Deksel | skadet | bak |
| 5. OPPLYSNINGER/KLARGJØRING | | | |
| 5.1 | Opplysninger | ladekabel mangler (ordnes) | alle |
| 5.2 | Opplysninger | serviceintervall ikke fulgt, belastes med inntil 12% av restverdi ihht. Bransjenorm for vurdering av unormal slitasje. Sum fastsettes av restverdigarantist | alle |
| 5.3 | Øvrig utstyr/klargjøring | fjerne limrester etter dekor/logo | alle |

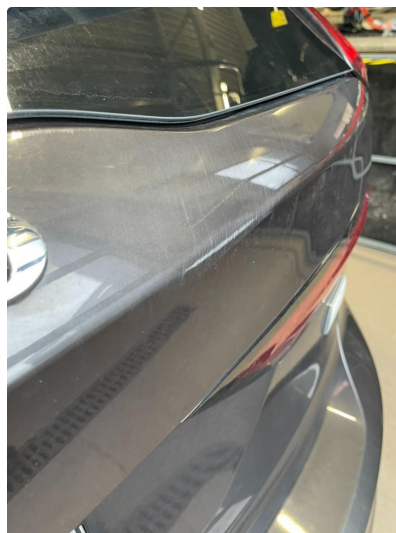

1.1 Generelt mye riper



1.1 Generelt mye riper



1.1 Generelt mye riper



1.2 Steinsprut



1.3 Piggdekk mangler pigger



1.6 Slitt innsteg



1.6 Slitt innsteg



1.7 Bulk(er) med lakkskade (ordnes)

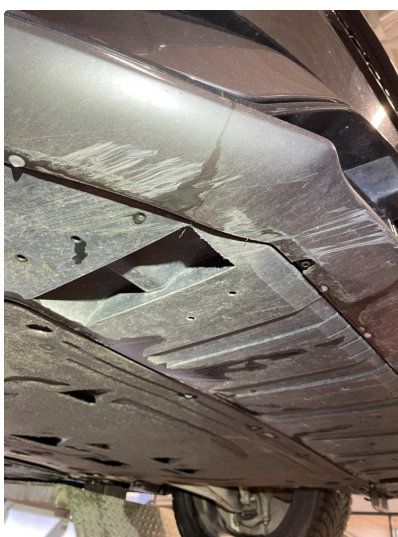

1.8 Skrubbskader underkant



1.9 Skade (byttes)



1.9 Skade (byttes)



1.10 Rust (slipes ned og legges i ny lakk).

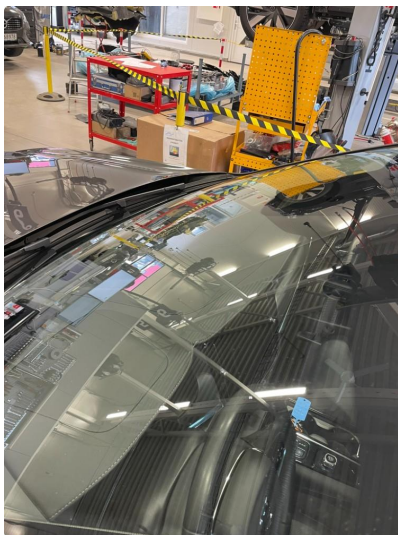

1.11 Slitt

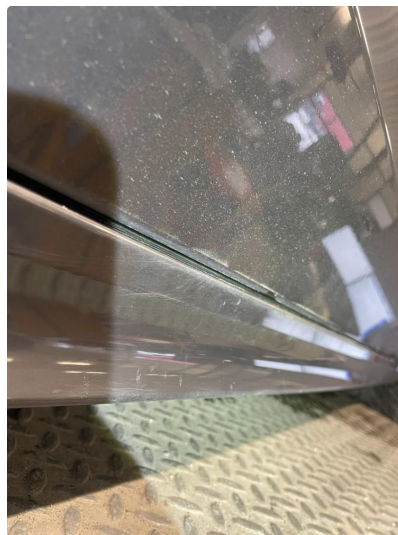

1.12 Stensprut



1.12 Stensprut



1.12 Stensprut



2.1 Øvrige feil



2.1 Øvrige feil

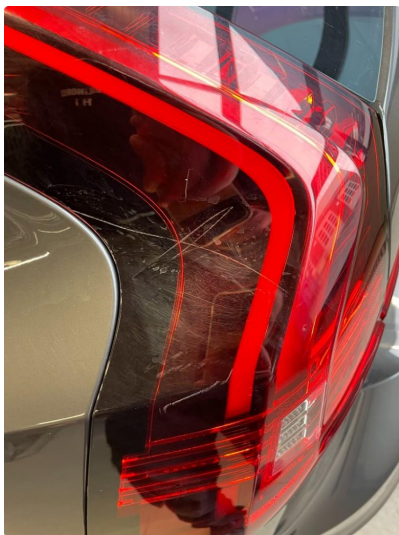

2.1 Øvrige feil

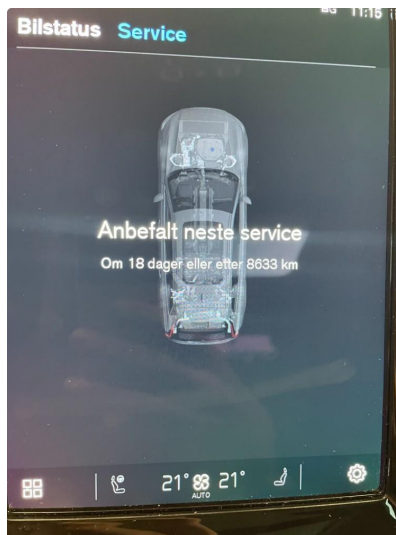

3.1 Varsler service (utføres før salg)

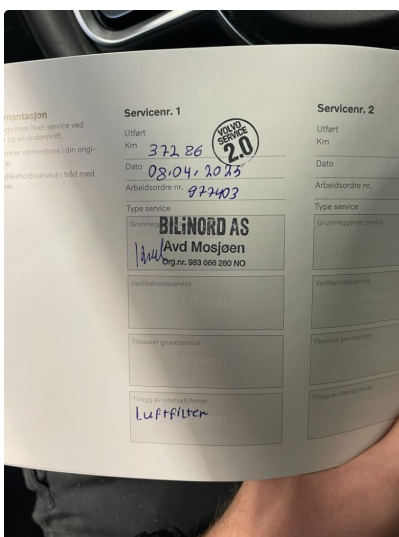

3.2 Service etter bilens intervall ikke fulgt



4.1 Riper/skade



4.1 Riper/skade



4.2 Høytalerdeksel skadet

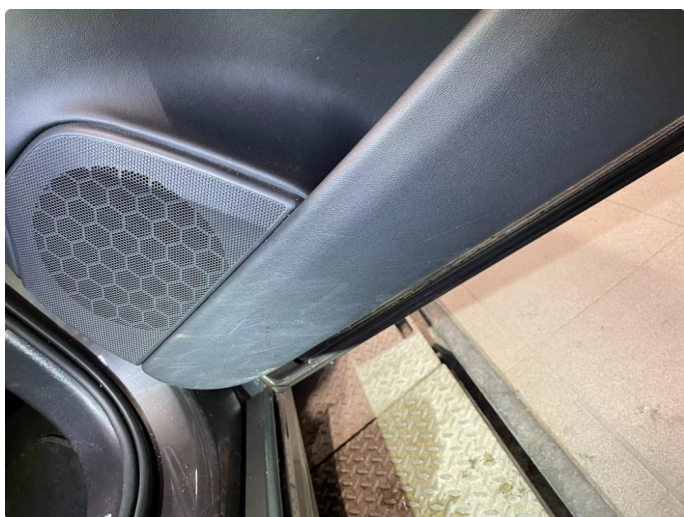

4.3 Slitt/ripe(r)

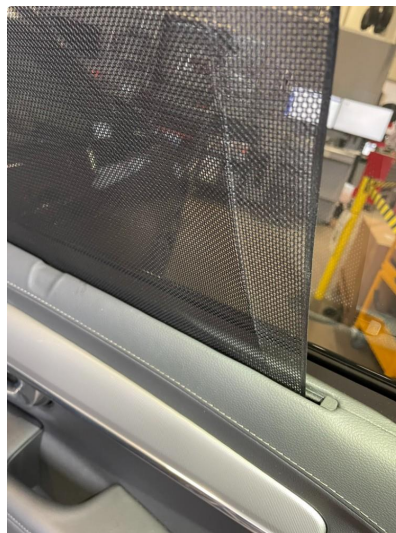

4.4 Øvrige feil



4.5 Mangler deksel over ISOfixfeste (Ordnes)



4.6 Slitt

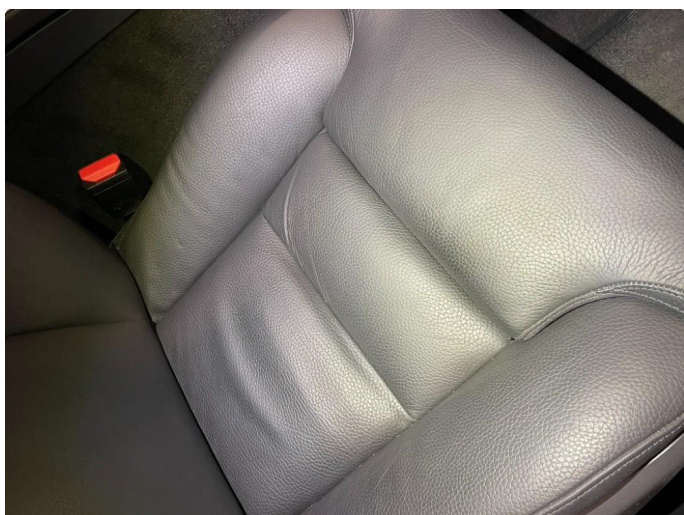

4.7 Slitt



4.8 Ripe(r)



4.8 Ripe(r)



4.8 Ripe(r)



4.9 Skadet

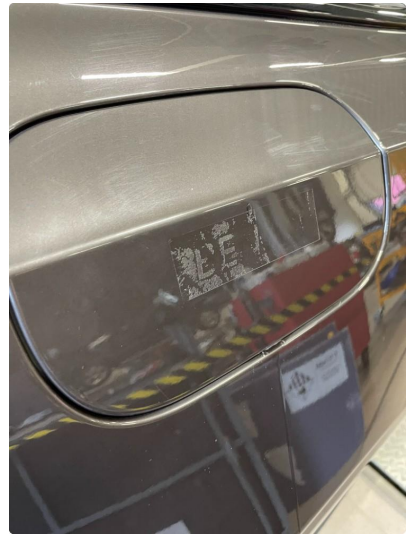

5.3 Fjerne limrester etter dekor/logo

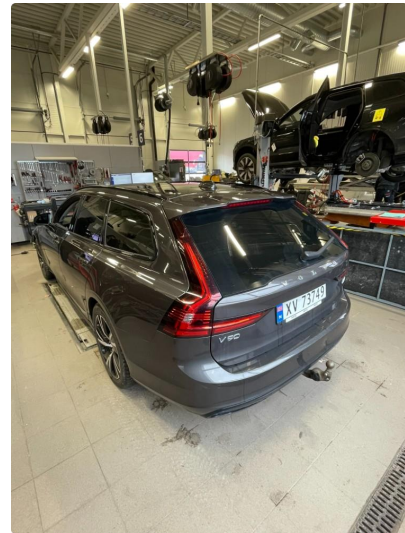
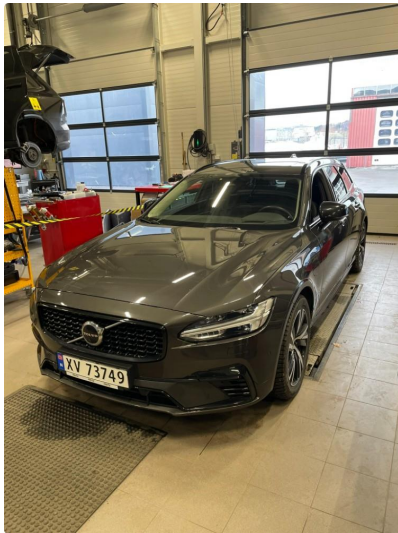

KJØRETØYDATA

| | | | |
|------------------------|-----|-------------------|-------------|
| ANTALL NØKLER | 2 | ANTALL LADEKABLER | 2 |
| TIDLIGERE STØRRE SKADE | Nei | TIDLIGERE BRUK | Normal bruk |

PRØVEKJØRING

| PRØVEKJØRT | HASTIGHET | TESTFORHOLD |
|------------|-----------|-------------|
| Ja | 80 | Vått |

DEKK OG BREMSER

| | | | |
|----------------------------|-------------|----------------------------|--------------|
| PRODUKSJONSDATO SOMMERDEKK | Uke 8, 2023 | PRODUKSJONSDATO VINTERDEKK | Uke 40, 2023 |
|----------------------------|-------------|----------------------------|--------------|

| | VENSTRE FORAN | HØYRE FORAN | VENSTRE BAK | HØYRE BAK |
|------------------------------|---------------|-------------|-------------|-----------|
| MØNSTERDYBDE SOMMERDEKK (MM) | 4 | 4 | 3 | 2,5 |
| MØNSTERDYBDE VINTERDEKK (MM) | 6,5 | 6,5 | 5 | 5 |

SERVICEINFORMASJON

| | |
|--------------------|----------------|
| KOMPLETT HISTORIKK | |
| Nei | |
| SISTE SERVICEDATO | KILOMETERSTAND |
| | 37286 |

KOMMENTAR

Brukt Volvo V90
 Service intervall ikke fulgt. Service tas før salg.
 Bruksslitasje i henhold til KM og alder.

Kontrollert |
 Ikke kontrollert |
 Kontrollert, anmerkning

IDENTITET

- Kjennemerke
- Understellsnummer
- Dokumentasjon utstyr/godkjenning
- Nøkler

ASSISTENTSYSTEMER OG DIAGNOSE

- Kamera
- Sensor
- Systemfunksjoner
- Diagnose
- Prøvekjøring

EKSTERIØR

- Lakk
- Antirustbehandling
- Under bil
- Panser
- Dører
- Bakluke
- Låser/tyverisikring
- Skjermer
- Speil
- Korrosjon
- Vinduspussere/-spyler
- Verktøy/nødutstyr
- Dekk/Felger
- Hjulmuttere/-bolter
- Døråpning
- Terskler/innlastningssone
- Støtfanger
- Grill
- Tak
- Frontvindu
- Vinduer
- Kanal
- Stolpe
- Alle flater
- Ladeluke/tanklokk

LYS

- Lys foran
- Lys bak
- Markeringslys
- Retningslys
- Nødsignallys
- Parkeringslys
- Refleks
- Andre lys

MOTOR

- Avgass
- Batteri(er)
- Tenningsanlegg
- Drivstoffanlegg/-ledninger
- Dynamo/lading
- Eksosanlegg
- Elektroniske styresystemer
- Kjølssystem/vannpumpe
- Lekkasje
- Motorfester/-demper
- Oljenivå/røykutvikling
- Service
- Startmotor
- Trekraft
- Turbo
- Ladeluftkjøler
- Kompressor
- Motor

HJULOPPHENG/STYRING

- Retningsstabilitet/selvoppretting
- Ratt/styringsmekanisme
- Hjulager
- Fjærer/støtdemper
- Ledd
- Stabilisatorer/stag
- Forstilling
- Bakstilling

BREMSER

- Bremsfunksjon
- Parkeringsbrems
- Bremskraftforsterker
- Bremsvæske
- Lekkasje
- Rør/slanger
- Skiver
- Bremseskjold

GIR OG DRIVLINJE

- Girkasse
- Differensial
- Clutch/kobling/svinghjul
- Aksler
- Fordelingskasse

INTERIØR

- Dashbord
- Instrumenter og brytere
- Midtkonsoll/midtarmlene
- Dørtrekk
- Seter
- Taktrekk
- Tepper/bekledning
- Bagasjeromskjuler
- Vindusheiser
- Bilbelte
- Varme/AC/Klima
- Signalhorn/Lydsignal
- Multimedia
- Multifunksjonsratt
- Ratt
- Deksel

OPPLYSNINGER/KLARGJØRING

- Opplysninger
- Interiør
- Øvrig utstyr/klargjøring
- Annet

Det tas forbehold om mulige avvik i kontrollpunktene avhengig av biltype og modellvariant

Vilkår, tilstandsrapport

Hva som er vurdert, forutsetninger for vurderingen

Tilstandsrapporten beskriver bilens tilstand på testtidspunktet med det utstyret som var i og på bilen.

Den tekniske vurderingen av bilen er gjort med utgangspunkt i bilens alder og kjørelengde. Rapporten beskriver om bilens tilstand vurderes som normal ut fra bilens alder og kjørelengde og/eller om det er anmerkninger eller øvrige kommentarer. Kontrollpunktene som er vurdert er listet opp i rapporten.

Bilen er ikke demontert ved vurderingen, og tilstandsrapporten påpeker dermed ikke eventuelle feil som kun kan avdekkes ved demontering eller ved lengre tids bruk ut over ordinær prøvekjøring.

Kapasiteten på driftsbatteriet på el- og hybridbiler er ikke målt, og er derfor ikke en del av tilstandsrapport

Feilmeldinger som bilens produsent har gitt tilgang til og som er tilgjengelige på vurderingstidspunktet/testtidspunktet er avlest. Avlesing av feilmeldinger skjer med tilgjengelig diagnoseutstyr. Ved usikkerhet omkring feilkodene anbefales videre undersøkelser.

Bilen er prøvekjørt, men kun ved en kortere tur. Tekniske egenskaper ved bilen som forutsetter spesielle kjøreforhold er kun vurdert om kjøreforholdene på vurderingstidspunktet gjorde dette mulig.

Periodiske feil og avvik for eksempel ved oljeforbruket på fossile biler kan forekomme uten at dette kan avdekkes, ettersom vurderingen kun gir et øyeblikksbilde av bilens tilstand.

Sted og Dato

Sted og Dato

Signatur selger

Signatur kjøper

Selger og kjøper bekrefter med sine underskrifter at ved inngåelsen av kjøpsavtalen ble tilstandsrapporten gjennomgått med kjøper, og at det spesielt ble informert om avvik fra kravene i forbrukerkjøpslovens § 15 i de tilfeller slike fremkommer i rapporten, og at kjøper aksepterer disse avvikene.