

VOLVO V90 4X4
TESTDATO: 27.03.2026
KODE: 1984494

XV73750	56 365 KM	29.12.2023 Førstegang registrert	gasolinandele ctricitypluginh ybrid
----------------	------------------	--	--

CHASSISNR: YV1PWH1VXP1195500	BRUKTIMPORT: Nei
KJØRETØY: Personbil	FRIST FOR PKK: 29.12.2027

NBF Tilstandsrapport er utarbeidet av Norges Bilbransjeforbund og Forbrukerrådet.

NBF Tilstandsrapport gir en detaljert beskrivelse av bilens tilstand, og gir den som kjøper bilen økt trygghet ved kjøpet. Rapporten utarbeides av teknisk kyndig personell, som gjør en grundig kontroll og inspeksjon.

Tilstandsrapporten beskriver bilens tilstand på testtidspunktet hensyntatt bilens alder og kilometerstand, med det utstyret som er i og på bilen.

Se mer om forutsetningene for vurderingen og andre vilkår på siste side.

OPPSUMMERT STATUS PÅ KJØRETØY
✓ Ingen anmerkning 🔍 Anmerkning(er)

IDENTITET ✓	ASSISTENTSYSTEMER OG DIAGNOSE ✓
EKSTERIØR 🔍	LYS ✓
MOTOR ✓	HJULOPPHENG/STYRING ✓
BREMSER ✓	GIR OG DRIVLINJE ✓
INTERIØR 🔍	OPPLYSNINGER/KLARGJØRING ✓

Punkt	Beskrivelse	Plassering	
1. EKSTERIØR			
1.1	Lakk	generelt mye riper	alle
1.2	Skjermer	plastinnerskjerm skadet (ordnes)	høyre
1.3	Vinduspussere/-spyler	utslitte pusserblader (byttes)	alle
1.4	Verktøy/nødutstyr	kompressor mangler/defekt (nytt ordnes)	alle
1.5	Verktøy/nødutstyr	dekkettemiddel utgått/mangler (ordnes nytt)	alle
1.6	Dekk/Felger	kantkjørt felg Diamond Cut	alle - høyre foran
1.7	Dekk/Felger	for liten mønsterdybde sommerdekk (byttes før salg)	alle
1.8	Døråpning	slitt innsteg	alle
1.9	Støtfanger	skrubbskader underkant	foran
1.10	Støtfanger	ripe(r) ned til grunning (ordnes)	høyre foran
1.11	Støtfanger	skade	bak
1.12	Støtfanger	steinsprut	alle
1.13	Kanal	matt/slitt lakk	alle
2. INTERIØR			
2.1	Seter	slitt	alle
2.2	Seter	skade på seterygg	alle
2.3	Ratt	riper/hakk	alle
2.4	Deksel	skadet	bak
2.5	Deksel	ripe(r)	alle



1.1 Generelt mye riper



1.1 Generelt mye riper



1.1 Generelt mye riper

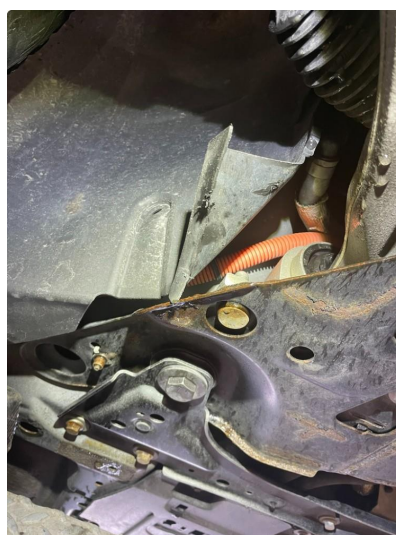

1.2 Plastinnerskjerm skadet (ordnes)

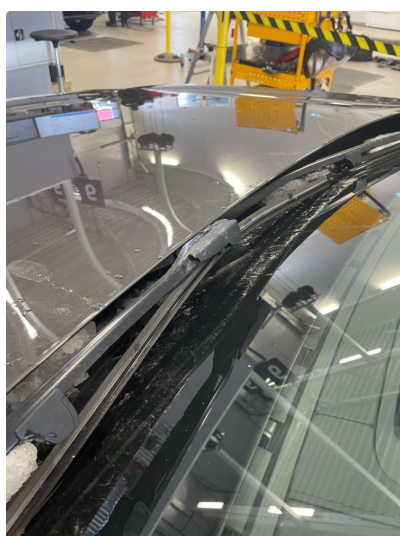

1.3 Utslittet pusserblader (byttes)

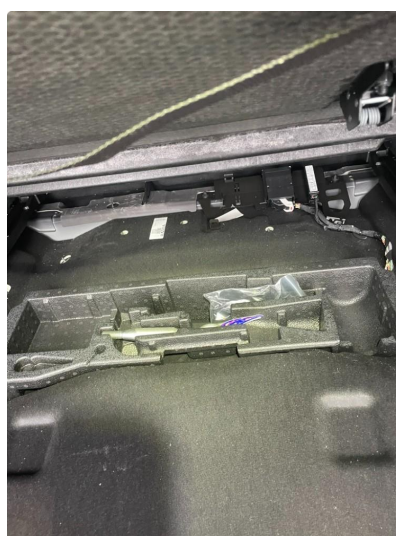

1.4 Kompressor mangler/defekt (nytt ordnes)

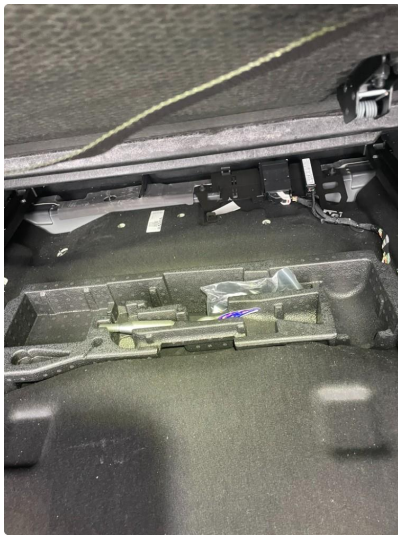

1.5 Dekktemiddel utgått/mangler (ordnes nytt)



1.6 Kantkjørt felg Diamond Cut



1.7 For liten mønsterdybde sommerdekk (byttes før salg)



1.7 For liten mønsterdybde sommerdekk (byttes før salg)



1.8 Slitt innsteg

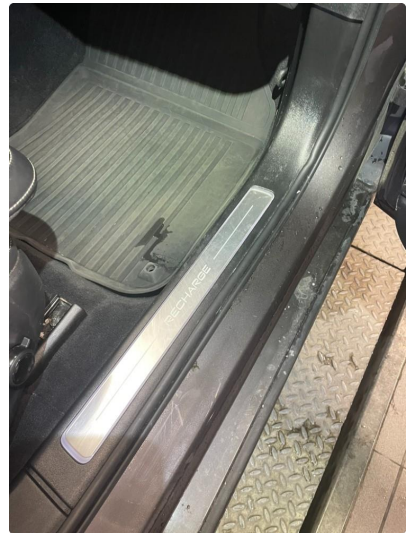

1.8 Slitt innsteg

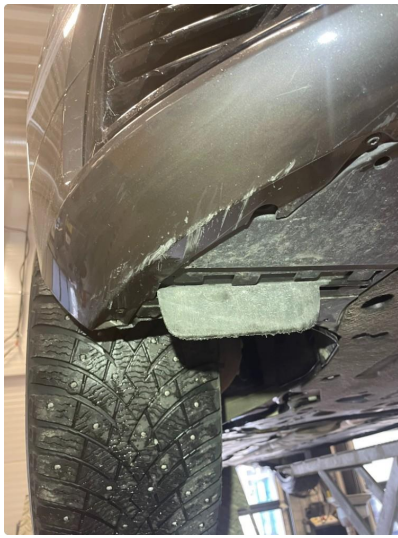

1.9 Skrubbskader underkant



1.10 Ripe(r) ned til grunning (ordnes)



1.11 Skade



1.12 Steinsprut



1.13 Matt/slitt lakk



2.1 Slitt



2.1 Slitt

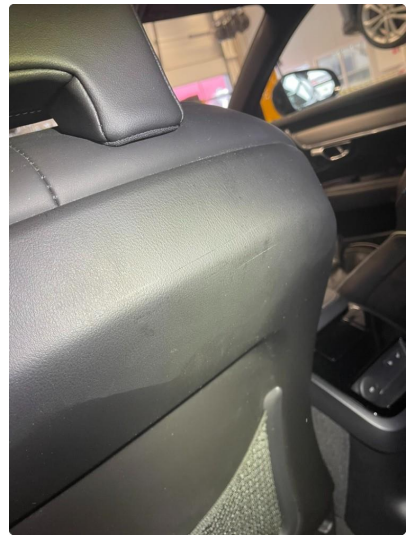

2.2 Skade på seterygg



2.3 Riper/hakk



2.4 Skadet

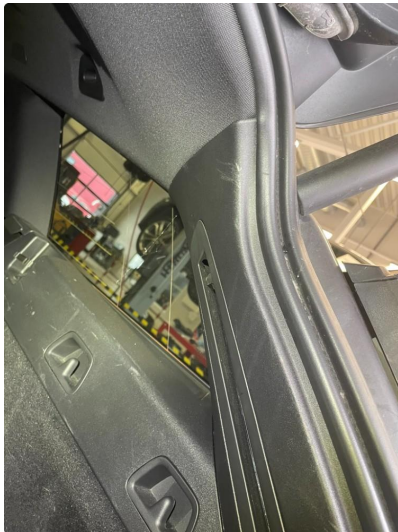

2.5 Ripe(r)

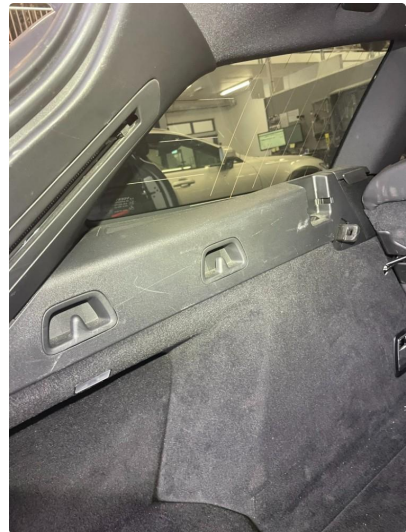

2.5 Ripe(r)

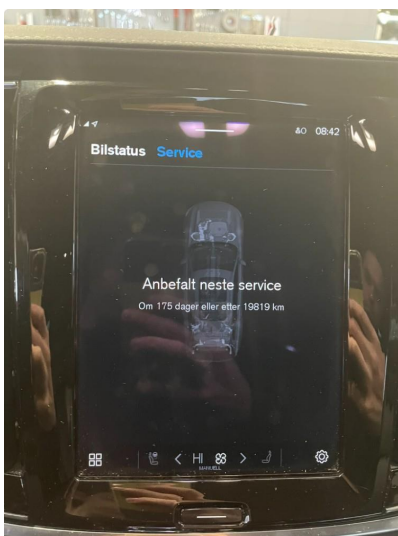
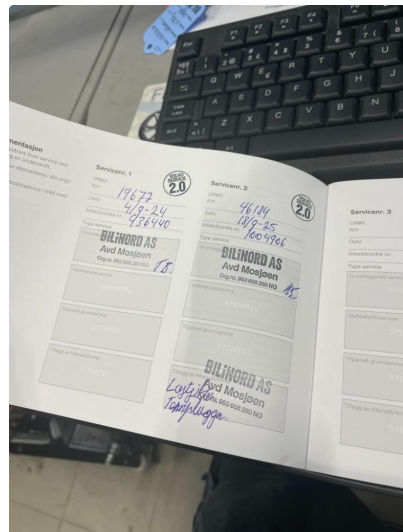
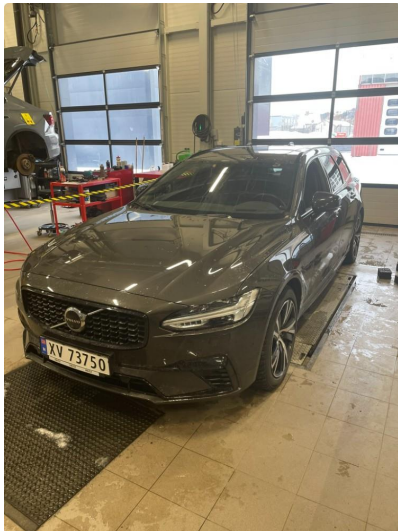

KJØRETØYDATA

ANTALL NØKLER	2	ANTALL LADEKABLER	1
TIDLIGERE STØRRE SKADE	Nei	TIDLIGERE BRUK	Normal bruk

PRØVEKJØRING

PRØVEKJØRT	HASTIGHET	TESTFORHOLD
Ja	70	Glatt

DEKK OG BREMSER

PRODUKSJONSDATO SOMMERDEKK	Uke 8, 2023	PRODUKSJONSDATO VINTERDEKK	Uke 39, 2023
-----------------------------------	-------------	-----------------------------------	--------------

	VENSTRE FORAN	HØYRE FORAN	VENSTRE BAK	HØYRE BAK
MØNSTERDYBDE SOMMERDEKK (MM)	2	2	2,5	2,5
MØNSTERDYBDE VINTERDEKK (MM)	6	6,5	6,5	6

SERVICEINFORMASJON

KOMPLETT HISTORIKK	Ja
SISTE SERVICEDATO	KILOMETERSTAND
	46184

KOMMENTAR

Pen Volvo V90 T6 Ultra Dark

Bruksslitasje i henhold til alder og km. noe steinsprang og riper må påberegnes.

Kontrollert |
 Ikke kontrollert |
 Kontrollert, anmerking

IDENTITET

- Kjennemerke
- Understellsnummer
- Dokumentasjon utstyr/godkjenning
- Nøkler

ASSISTENTSYSTEMER OG DIAGNOSE

- Kamera
- Sensor
- Systemfunksjoner
- Diagnose
- Prøvekjøring

EKSTERIØR

- Lakk
- Antirustbehandling
- Under bil
- Panser
- Dører
- Bakluke
- Låser/tyverisikring
- Skjermer
- Speil
- Korrosjon
- Vinduspussere/-spyler
- Verktøy/nødutstyr
- Dekk/Felger
- Hjulmuttere/-bolter
- Døråpning
- Terskler/innlastningssone
- Støtfanger
- Grill
- Tak
- Frontvindu
- Vinduer
- Kanal
- Stolpe
- Alle flater
- Ladeluke/tanklokk

LYS

- Lys foran
- Lys bak
- Markeringslys
- Retningslys
- Nødsignallys
- Parkeringslys
- Refleks
- Andre lys

MOTOR

- Avgass
- Batteri(er)
- Tenningsanlegg
- Drivstoffanlegg/-ledninger
- Dynamo/lading
- Eksosanlegg
- Elektroniske styresystemer
- Kjølssystem/vannpumpe
- Lekkasje
- Motorfester/-demper
- Oljenivå/røykutvikling
- Service
- Startmotor
- Trekkraft
- Turbo
- Ladeluftkjøler
- Kompressor
- Motor

HJULOPPHENG/STYRING

- Retningsstabilitet/selvoppretting
- Ratt/styringsmekanisme
- Hjulager
- Fjærer/støtdemper
- Ledd
- Stabilisatorer/stag
- Forstilling
- Bakstilling

BREMSER

- Bremsfunksjon
- Parkeringsbrems
- Bremskraftforsterker
- Bremsvæske
- Lekkasje
- Rør/slanger
- Skiver
- Bremseskjold

GIR OG DRIVLINJE

- Girkasse
- Differensial
- Clutch/kobling/svinghjul
- Aksler
- Fordelingskasse

INTERIØR

- Dashbord
- Instrumenter og brytere
- Midtkonsoll/midtarmlene
- Dørtrekk
- Seter
- Taktrekk
- Tepper/bekledning
- Vindusheiser
- Bilbelte
- Varme/AC/Klima
- Signalhorn/Lydsignal
- Multimedia
- Multifunksjonsratt
- Ratt
- Deksel

OPPLYSNINGER/KLARGJØRING

- Opplysninger
- Interiør
- Øvrig utstyr/klargjøring
- Annet

Det tas forbehold om mulige avvik i kontrollpunktene avhengig av biltype og modellvariant

Vilkår, tilstandsrapport

Hva som er vurdert, forutsetninger for vurderingen

Tilstandsrapporten beskriver bilens tilstand på testtidspunktet med det utstyret som var i og på bilen.

Den tekniske vurderingen av bilen er gjort med utgangspunkt i bilens alder og kjørelengde. Rapporten beskriver om bilens tilstand vurderes som normal ut fra bilens alder og kjørelengde og/eller om det er anmerkninger eller øvrige kommentarer. Kontrollpunktene som er vurdert er listet opp i rapporten.

Bilen er ikke demontert ved vurderingen, og tilstandsrapporten påpeker dermed ikke eventuelle feil som kun kan avdekkes ved demontering eller ved lengre tids bruk ut over ordinær prøvekjøring.

Kapasiteten på driftsbatteriet på el- og hybridbiler er ikke målt, og er derfor ikke en del av tilstandsrapport

Feilmeldinger som bilens produsent har gitt tilgang til og som er tilgjengelige på vurderingstidspunktet/testtidspunktet er avlest. Avlesing av feilmeldinger skjer med tilgjengelig diagnoseutstyr. Ved usikkerhet omkring feilkodene anbefales videre undersøkelser.

Bilen er prøvekjørt, men kun ved en kortere tur. Tekniske egenskaper ved bilen som forutsetter spesielle kjøreforhold er kun vurdert om kjøreforholdene på vurderingstidspunktet gjorde dette mulig.

Periodiske feil og avvik for eksempel ved oljeforbruket på fossile biler kan forekomme uten at dette kan avdekkes, ettersom vurderingen kun gir et øyeblikksbilde av bilens tilstand.

Sted og Dato

Sted og Dato

Signatur selger

Signatur kjøper

Selger og kjøper bekrefter med sine underskrifter at ved inngåelsen av kjøpsavtalen ble tilstandsrapporten gjennomgått med kjøper, og at det spesielt ble informert om avvik fra kravene i forbrukerkjøpslovens § 15 i de tilfeller slike fremkommer i rapporten, og at kjøper aksepterer disse avvikene.